Leistungsdaten (Aktuelles Halbjahr / Aktueller Abschnitt

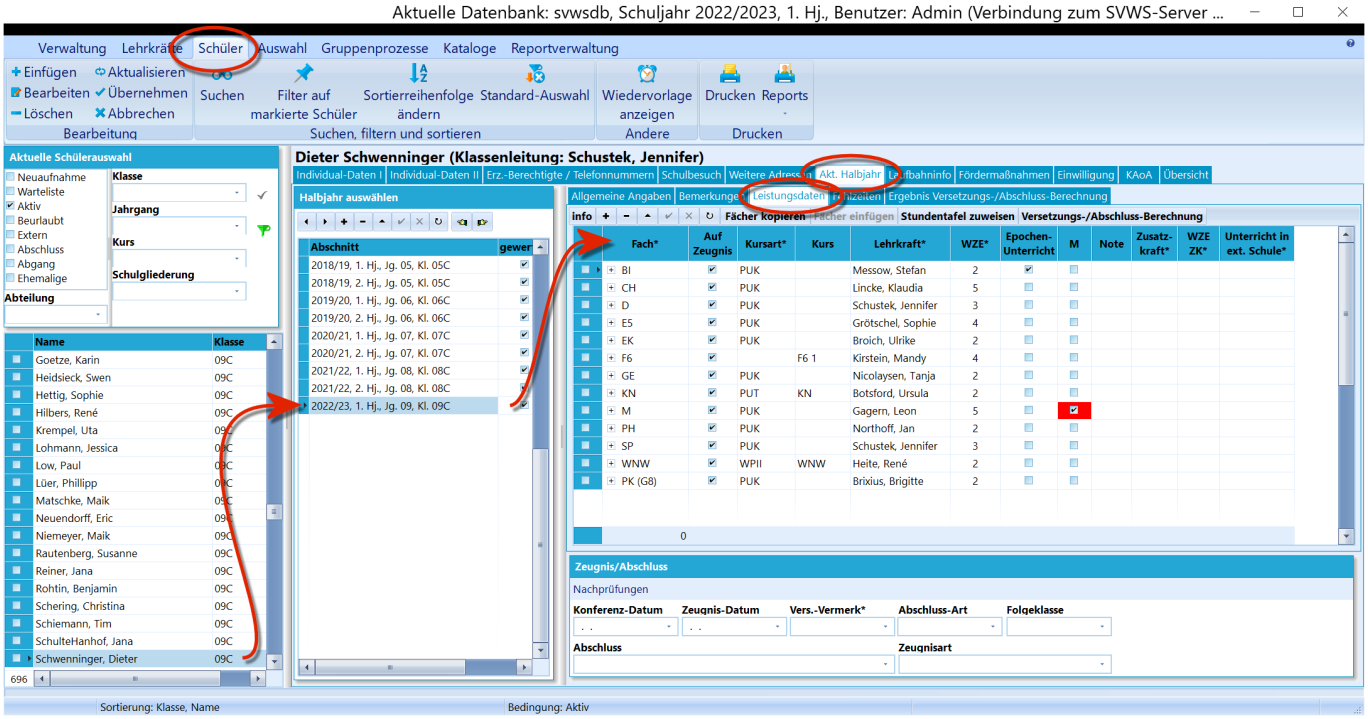

Im Fenster *Leistungsdaten* werden die Leistungen des aktuellen Abschnitts erfasst. Im Fußbereich dieser Übersicht findet sich auch der Bereich mit den Informationen zu *Zeugnis/Abschluss*, in dem die übergeordneten Daten zum Lernabschnitt sichtbar sind beziehungsweise gesetzt werden können.

Fächer/Kurse einstellen und Leistungsdaten auswerten

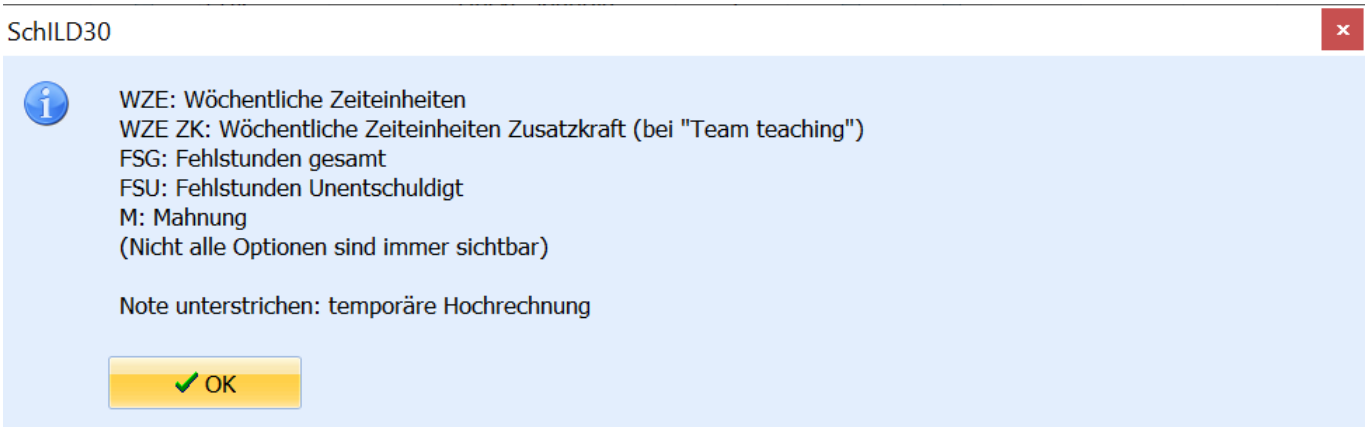

Im Bereich der Leistungsdaten wird jedes Fach beziehungsweise jeder Kurs in einer Zeile erfasst. Die Abkürzungen können über das Schaltfeld "**Info**" oben links abgerufen werden.Dann folgen oberhalb der Kopfzeile die üblichen Schaltflächen, um Zeilen anzulegen "**+**" und zu entfernen "**-**".Dann können ganze Fächer, auch welche, die mit den Häkchen zu Beginn einer Zeile markiert wurden, mittels "**Fächer kopieren**" kopiert werden, um diese bei einer anderen Person mit "**Fächer einfügen**" dort einzufügen.

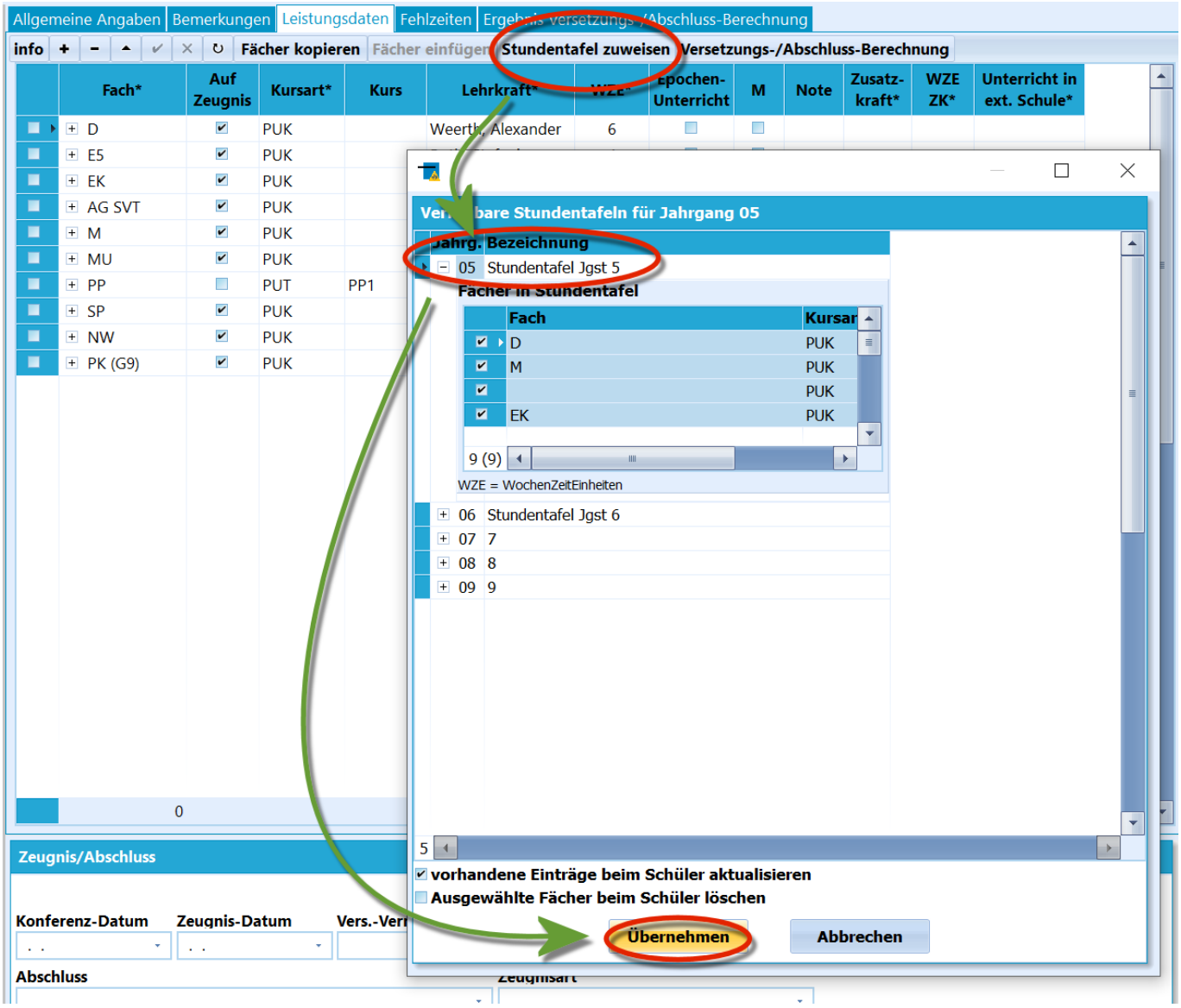

Als nächstes kann eine schon vorher unter "*Kataloge*" ➜ '''Stundentafeln''' definierte Stundentafel individuell dieser Person zugeordnet werden.Klicken Sie auf "**Stundentafel zuweisen**" und wählen Sie dann eine zum Jahrgang passende Stundentafel aus. Bestätigen Sie mit "**Übernehmen**".Über den Haken bei "**vorhandene Einträge beim Schüler aktualisieren**" kann bestimmt werden, dass schon existierende Fächer nicht neu angelegt, sondern aktualisiert werden.Darunter findet sich die Möglichkeit, Fächer zu löschen: "**ausgewählte Fächer beim Schüler löschen**".

Versetzungs- und Abschlussberechnung

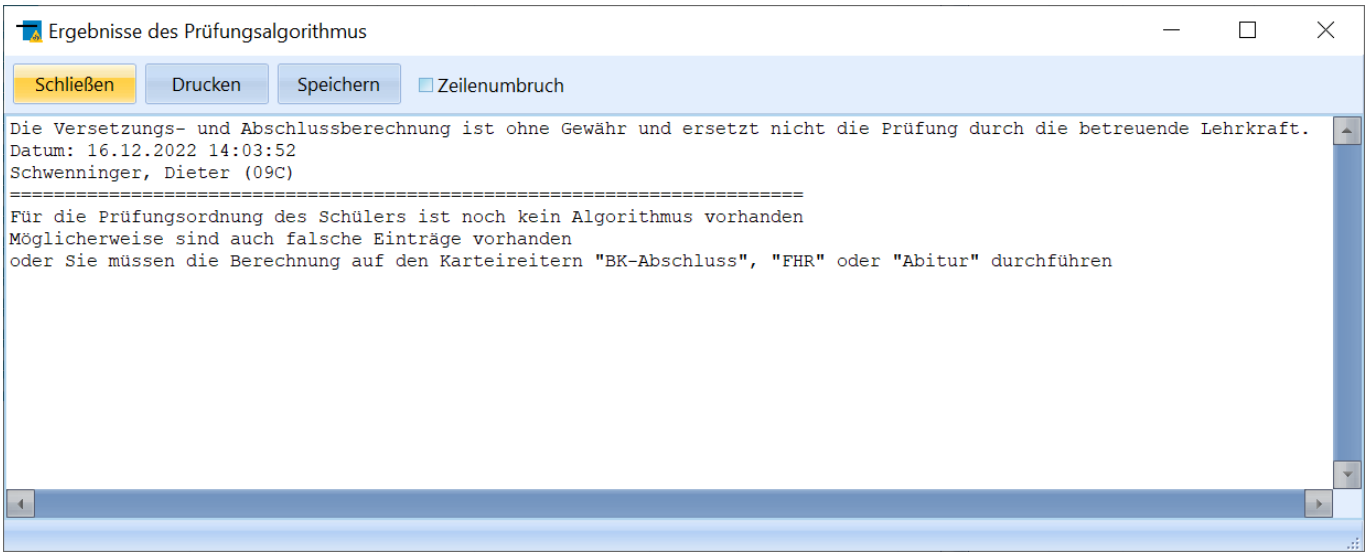

Ganz rechts kann eine "**Versetzungs-/Abschluss-Berechnung**" angestoßen werden, in der algorithmisch basierend auf der eingestellten Prüfungsordnung, dem Jahrgang/Lernabschnitt und den konkreten Leistungsdaten berechnet wird, ob eine Versetzung beziehungsweise welcher Abschluss erreicht wurde.

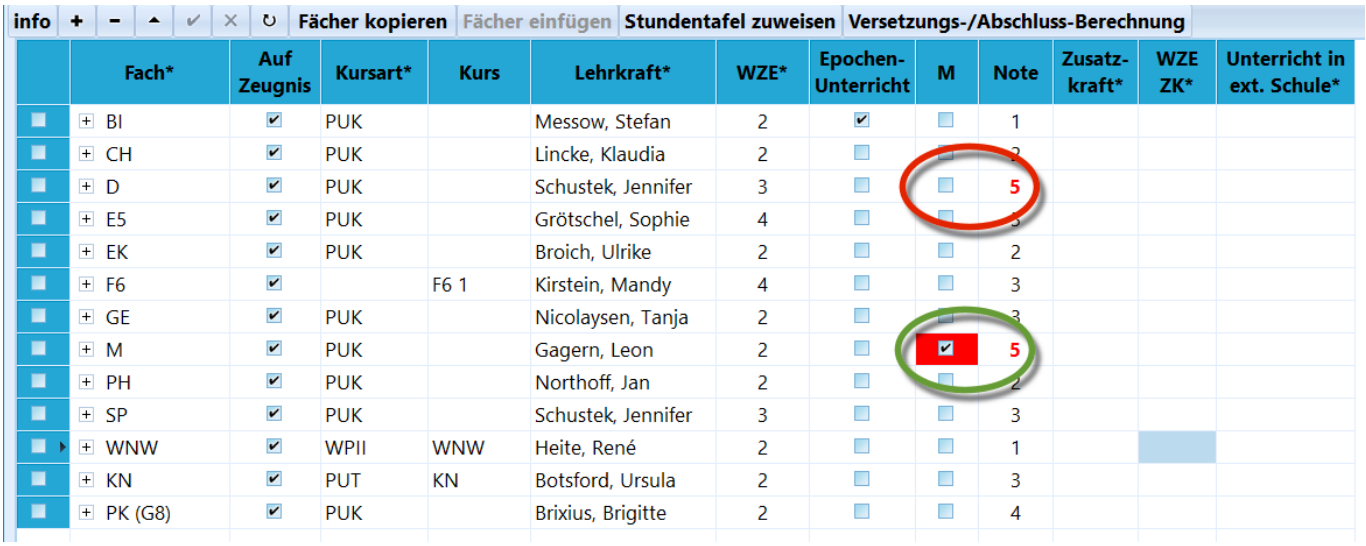

Fach*	Auf Zeugnis	Kursart*	Kurs	Lehrkraft*	WZE*	Epochen-Unterricht	M	Note	Zusatz-kraft*	WZE ZK*	Unterricht in ext. Schule*
BI	☑	PUK		Messow, Stefan	2	☑	☐	1			
CH	☑	PUK		Lincke, Klaudia	2	☐	☐	2			
D	☑	PUK		Schustek, Jennifer	3	☐	☐	5			
E5	☑	PUK		Grötschel, Sophie	4	☐	☐	3			
EK	☑	PUK		Broich, Ulrike	2	☐	☐	2			
F6	☑		F6 1	Kirstein, Mandy	4	☐	☐	3			
GE	☑	PUK		Nicolaysen, Tanja	2	☐	☐	3			
M	☑	PUK		Gagern, Leon	2	☐	☑	5			
PH	☑	PUK		Northoff, Jan	2	☐	☐	2			
SP	☑	PUK		Schustek, Jennifer	3	☐	☐	3			
WNW	☑	WPII	WNW	Heite, René	2	☐	☐	1			
KN	☑	PUT	KN	Botsford, Ursula	2	☐	☐	3			
PK (G8)	☑	PUK		Brixius, Brigitte	2	☐	☐	4			

In der Standardeinstellung werden nicht gemahnte Minderleistungen ignoriert. Ob dies zu tun ist oder nicht, hängt von der Prüfungsordnung und mitunter dem Jahrgang der Schüler ab. Prüfen Sie, was für die aktuelle Zeugnisrunde notwendig ist und setzen oder entfernen Sie den Haken entsprechend.Ob nicht-gemahnte Minderleistungen bei der Berechnung ignoriert werden, lässt sich über *Verwaltung* ➔ *Einstellungen* ➔ *Fächer, Noten* und dann *Eine nicht gemahnte 5 oder 6 bei Versetzungs-/Abschlussberechnung ignorieren* steuern.

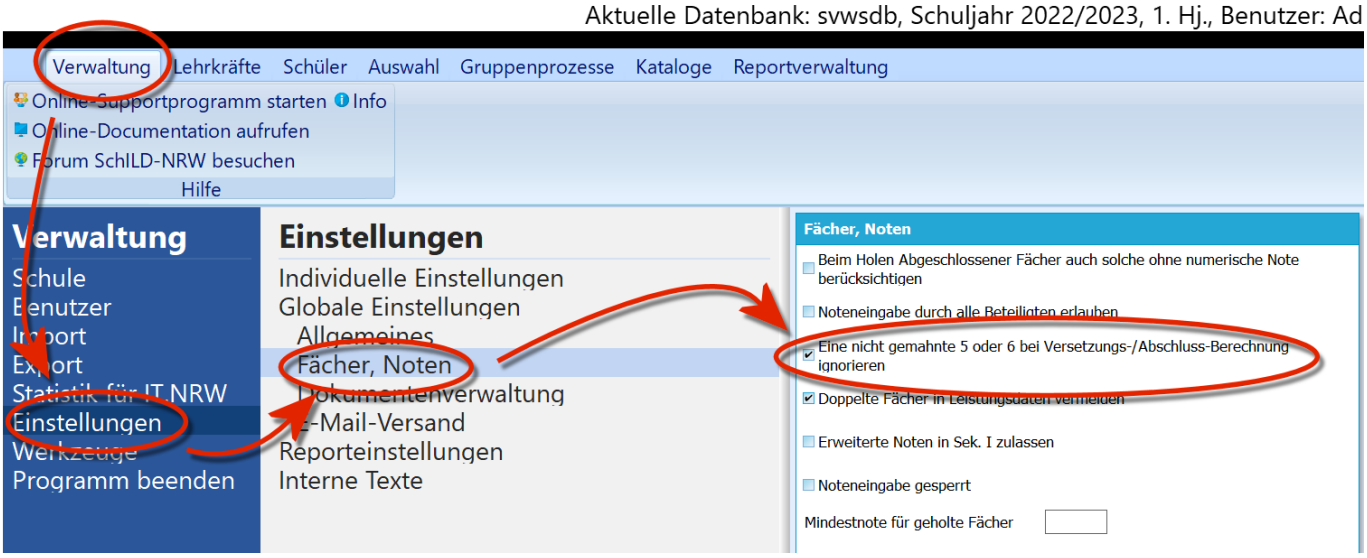

Mahnungen werden in der Zeile des Faches/Kurses in der Spalte "**M**" erfasst und können auch über den *Gruppenprozess Gruppenprozesse* ➔ *Noten, Zeugnisvorbereitung* ➔ *Noten, Mahnungen und Fehlstd. eingeben* oder das *externe Notenmodul* durch die Fachlehrkräfte zusammen mit der Benotung eingetragen werden.

Erfassung der Leistungsdaten

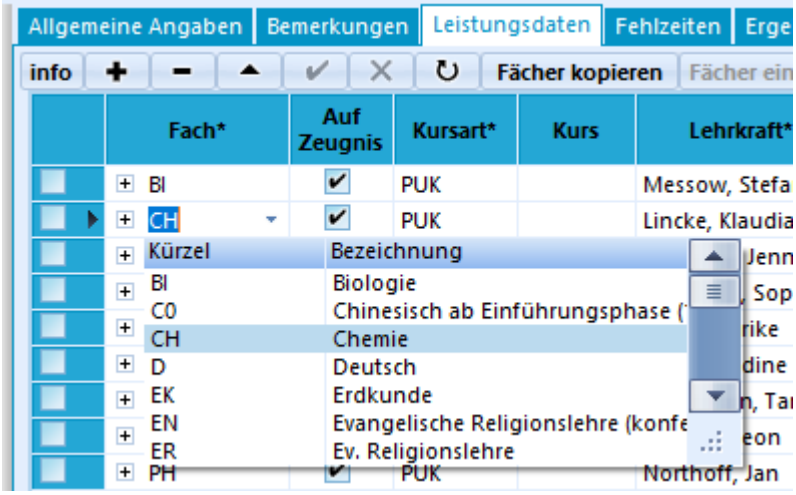

Die Leistungsdaten werden zeilenweise erfasst.

- **Fach**: In der ersten Spalte ist das "**Fach**" einzutragen. Aus dem Dropdown-Menü können die über "*Kataloge*" ➜ "*Unterrichtsfächer*" definierten Fächer ausgewählt werden.
- **Auf Zeugnis**: Mit diesem Wert wird gesteuert ob die Noten dieser Zeile durch Zeugnisformulare verarbeitet werden.
- **Kursart**: Hier wird die Art des Unterrichts eingestellt.
- **Kurs**: Sofern der Unterricht im Klassenverband stattfindet, bleibt dieses Feld frei. Ansonsten wird der konkret belegte Kurs eingetragen. Im Dropdown-Menü stehen *die für diesen Jahrgang und für dieses Fach* im "*Katalog*" ➜ "*Kurse*" definierten Kurse zur Verfügung.
- **Lehrkraft** und **WZE**: Hier wird die Lehrkräfte mit den WZE des Kurses einzutragen.
- **Epochenunterricht**: Handelt es sich um Epochenunterricht, ist dies mit einem Haken hier zu kennzeichnen.
- **Mahnung**: Damit Minderleistungen bei Versetzungen und Abschlüssen gewertet werden, sind sie zu mahnen.
- **Note**: Die Note.
- **Zusatzkraft** und **WZE ZK**: Hier kann eine zusätzliche Lehrkraft mit den entsprechenden Wochenzeiteinheiten zugeordnet werden.
- **Unterricht in ex. Schule**: Wurde eine externe Schule angelegt, kann hier vermerkt werden, dass der Unterricht dort stattfindet.
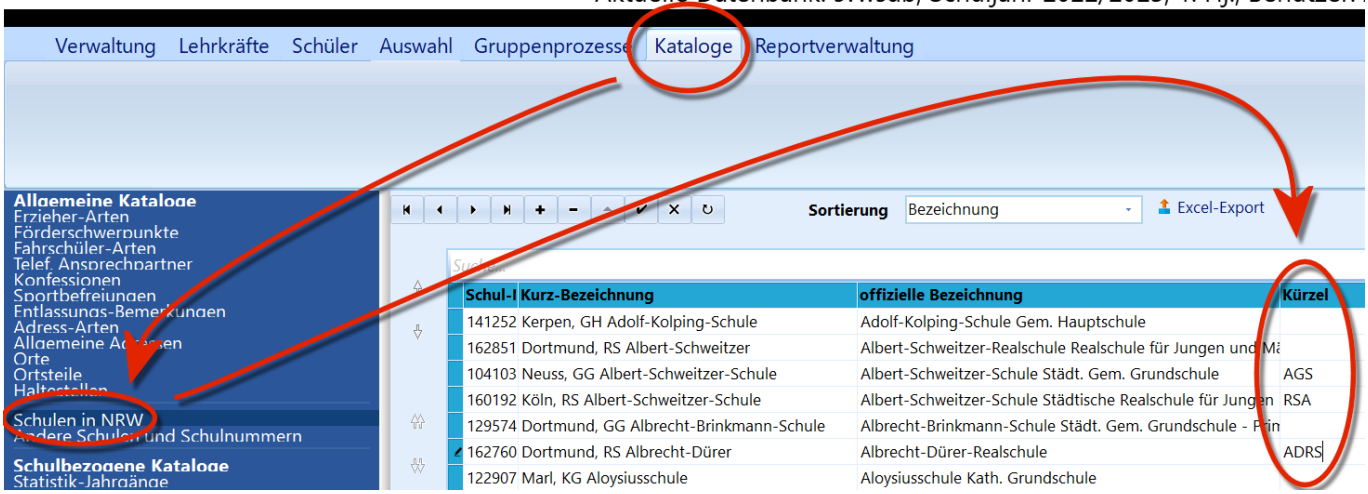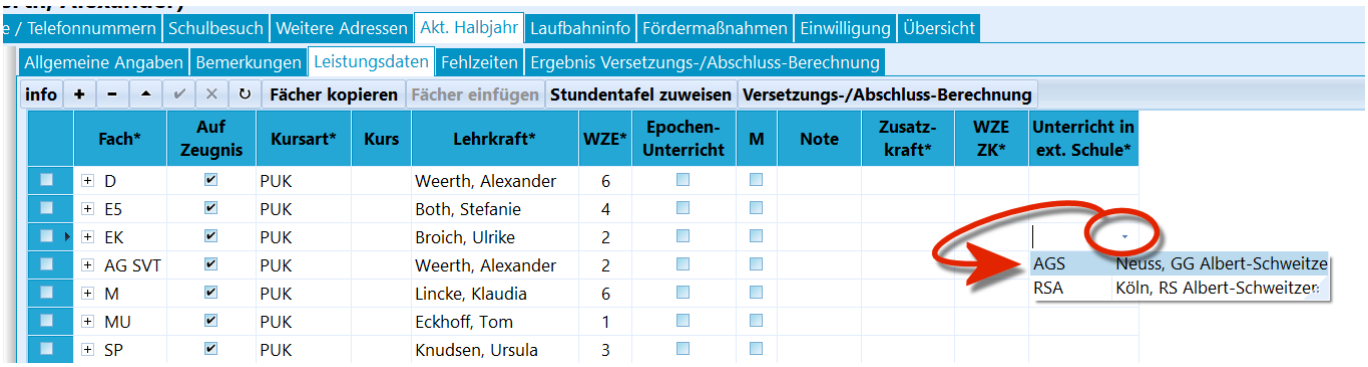
Aktuelle Datenbank: svwsdb, Schuljahr 2022/2023, 1. Hj., Benutzer: