Personengruppen (Schulbezogene Kataloge)Hier angelegten

Personengruppen können beliebige Personen zugewiesen werden, bei denen es sich nicht um Schülerinnen und Schüler, Eltern oder Lehrkräfte handeln muss. So können weitere Beschäftigte der Schule verwaltet werden als auch weitere Personen, deren Kontaktdaten für die Schule wiederkehrend wichtig sind.

Die Personengruppen können dabei sowohl individuell benannt als auch zusammengesetzt werden. So können bereits bekannte Schülerinnen und Schüler, Eltern und Lehrkräfte den Personengruppen hinzugefügt werden als auch neue Personen angelegt und hinzugefügt werden.Für SchILD-NRW *bekannte Personen* geschieht das über einen *Rechtsklick* auf ihren Namen und die Auswahl **Zu allgemeiner Personengruppe hinzufügen** aus dem erscheinenden Kontextmenü.

Anlegen neuer Personengruppen

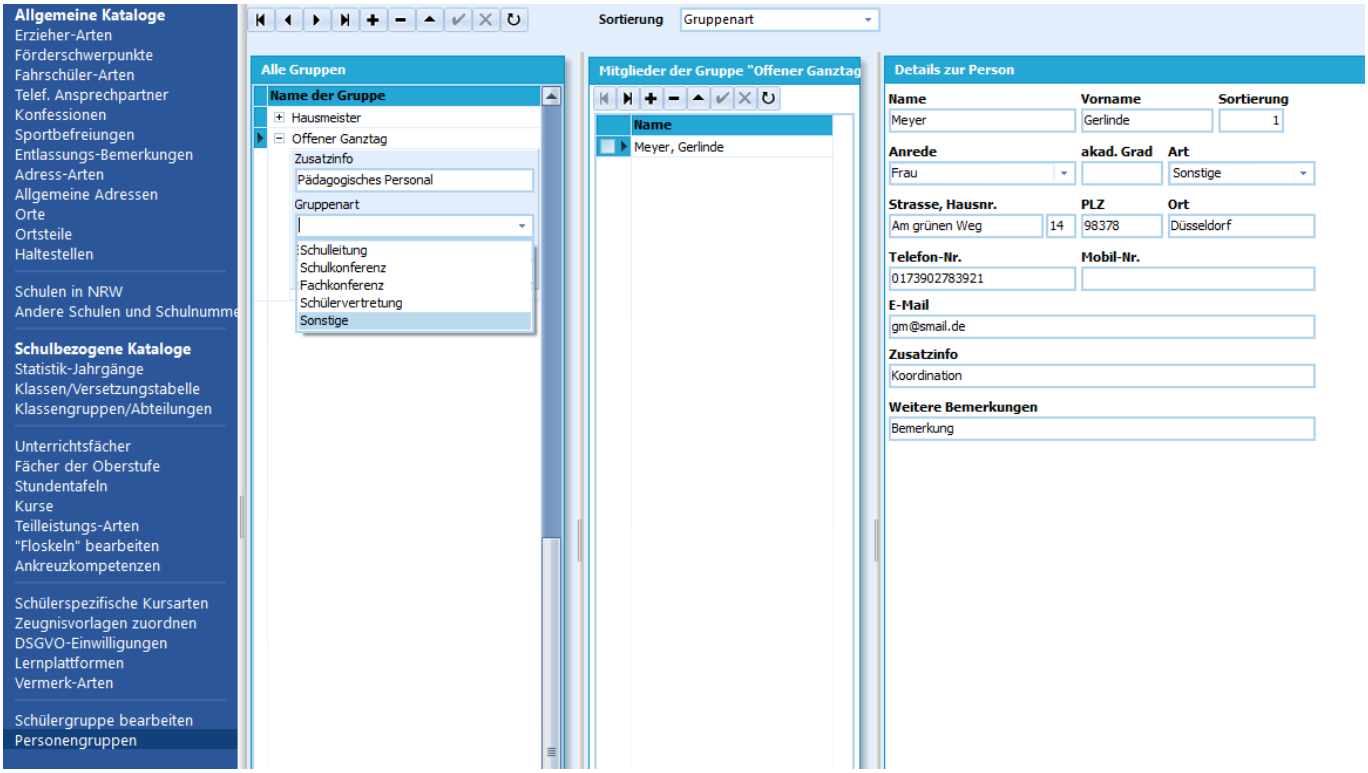

Durch Klick auf das "**+**" in der oberen Bedienfeldleiste kann eine neue Personengruppe angelegt werden.Direkt neben dem "+" in der Übersicht *Alle Gruppen* unter der Leiste wird die entsprechende Bezeichnung der Gruppe eingetragen.Nach einem Klick auf das "+" neben dem Namen der Gruppe erscheinen drei weitere Felder, in die eine *Zusatzinfo* eingetragen, eine *Gruppenart* bestimmter Personen ausgewählt und eine *Sammel-Email*-Adresse eingegeben werden können.

Hinzufügen von Mitgliedern zu Personengruppen

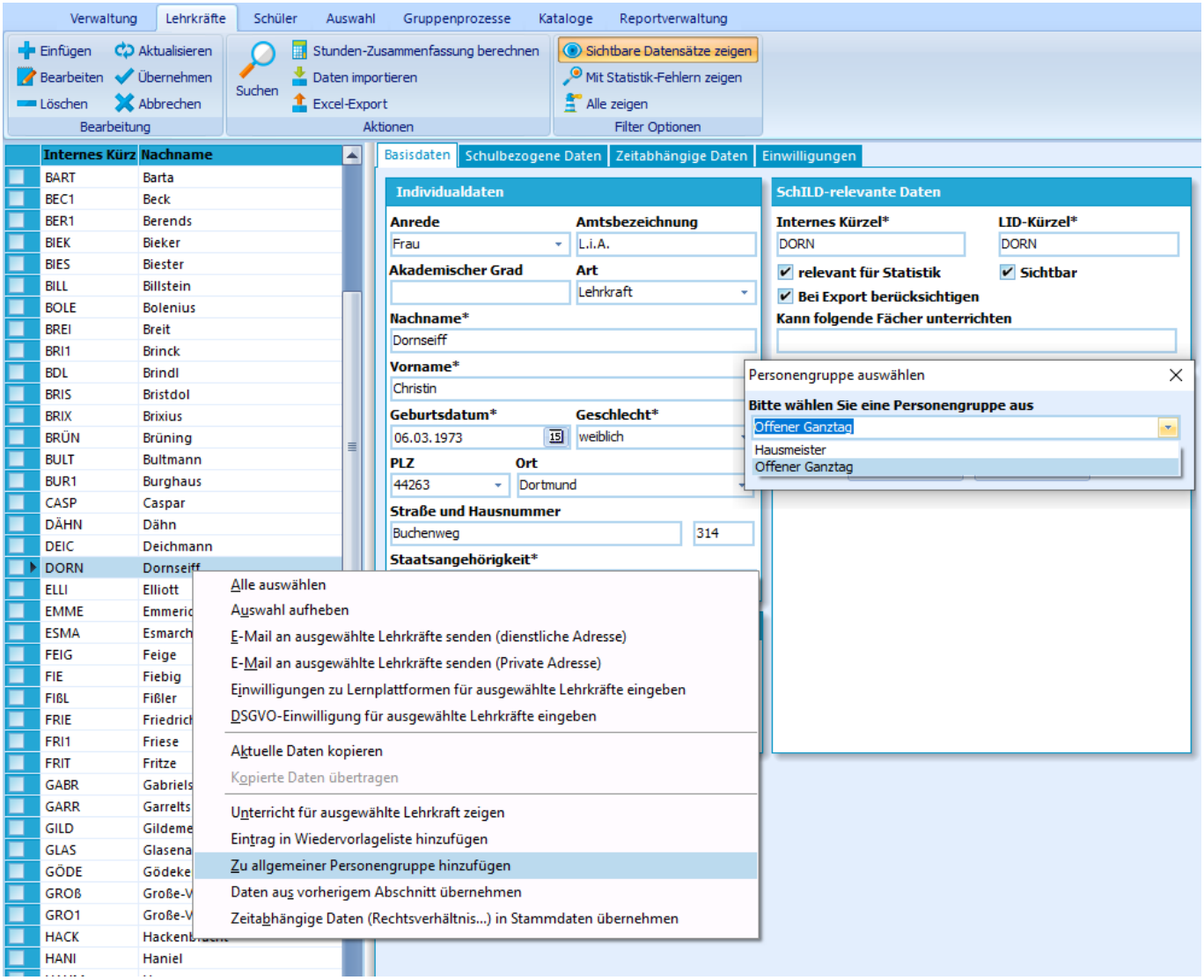

Die mittlere Übersicht im Beispiel erlaubt das Hinzufügen beliebiger Mitglieder zur ausgewählten *Personengruppe*.In der rechten Übersicht können Details zur Person erfasst werden.Bekannte Personen aus den Gruppen der *Schülerschaft* und der *Lehrkräfte* können durch einen Rechtsklick auf ihren Namen und die Auswahl "**Zu allgemeiner Personengruppe hinzufügen**" aus dem erscheinenden Kontextmenü zu einer angelegten Personengruppe hinzugefügt werden.

Dies ist im Screenshot rechts gezeigt: Hier wurde eine Lehrkraft als Verantwortliche der Personengruppe "Offener Ganztag" hinzugefügt.

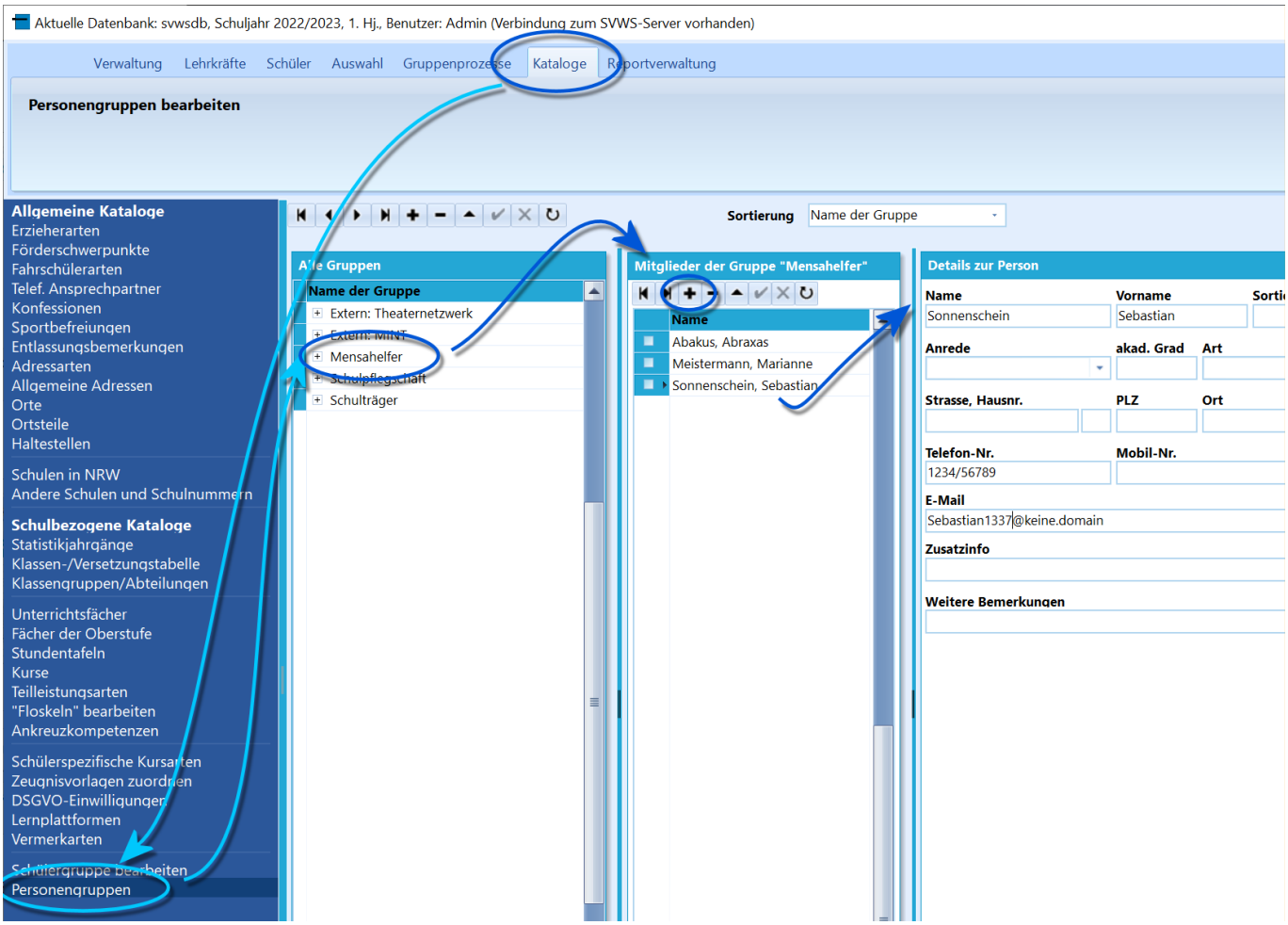

Erziehungsberechtigte oder generell beliebige Personen können ebenfalls Personengruppen hinzugefügt werden.

Dies geschieht direkt über *Kataloge* ➔ *Personengruppen*. Hier können nun direkt *Personengruppen* definiert werden.

Diese Gruppen werden dann mit den Kontaktdaten von *Personen* befüllt.

Bearbeiten von Personengruppen

Durch einen Doppelklick in das entsprechende Feld in der Übersicht *Alle Gruppen* kann die Bezeichnung bereits angelegter Personengruppen geändert werden.Ebenso können Details der Personengruppe geändert werden, indem diese Gruppe durch einen Klick auf das "**+**" neben dem Gruppennamen erweitert wird.Ein Klick auf das "**-**" löscht die angelegte Personengruppe nach Bestätigung einer Dialogabfrage.Mitglieder der Gruppe lassen sich in der mittleren Übersicht durch einen Klick auf das "**-**" nach Bestätigung einer Dialogabfrage aus der Gruppe entfernen.