Teilleistungen einrichten und verwalten (Tutorial)

Über die Teilleistungen können zum Beispiel die Noten von einzelnen Klassen- oder Kursarbeiten, aber auch differenziert mündliche, schriftliche oder sonstige Leistungen erfasst werden.

Teilleistungsarten einrichten und den Kursarten der Fächer zuweisen

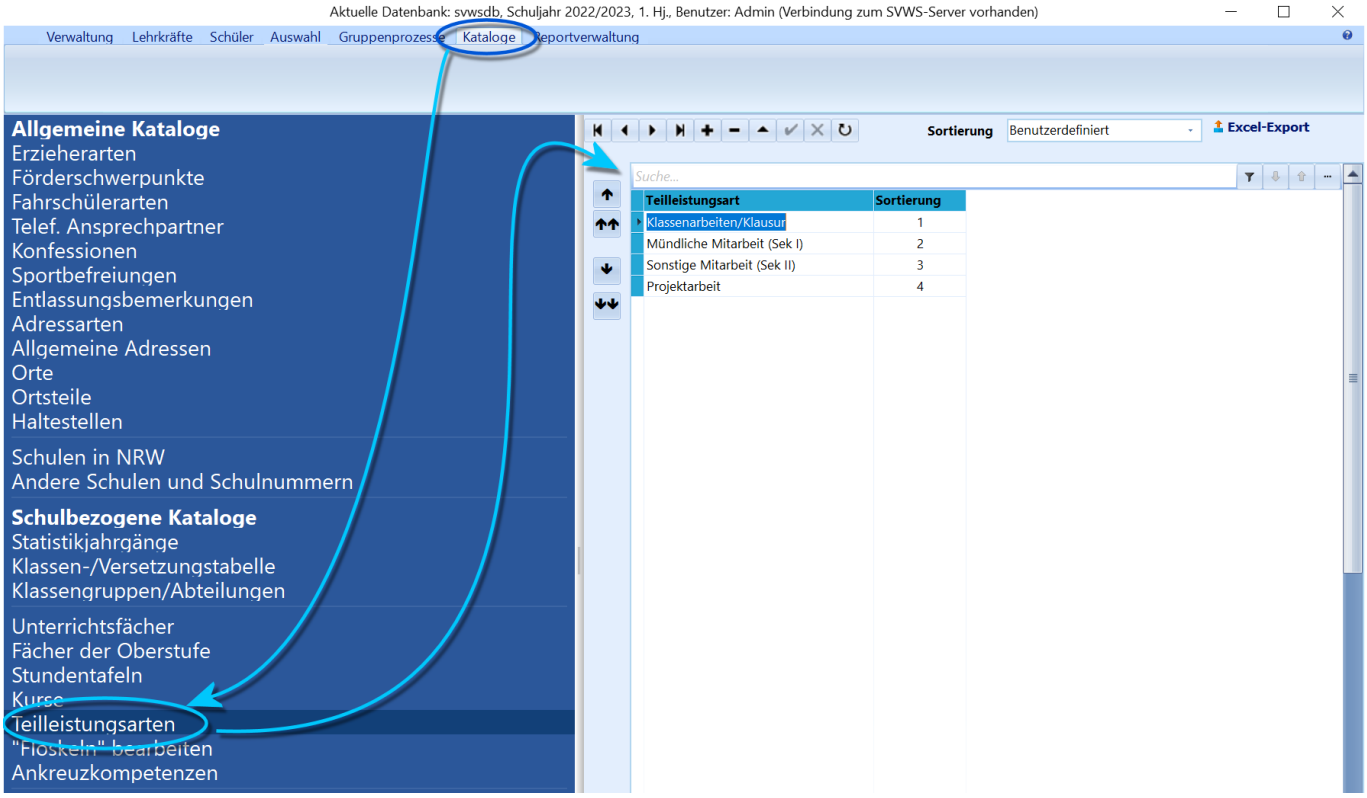

Die in diesem Abschnitt beschriebenen Vorbereitungsarbeiten müssen einmalig in SchILD durchgeführt werden, um die Erfassung von Teilleistungen vorzubereiten.Unter *Kataloge* ➔ *Teilleistungsarten* werden alle Teilleistungsarten eingetragen, die in der Schule benutzt werden sollen.

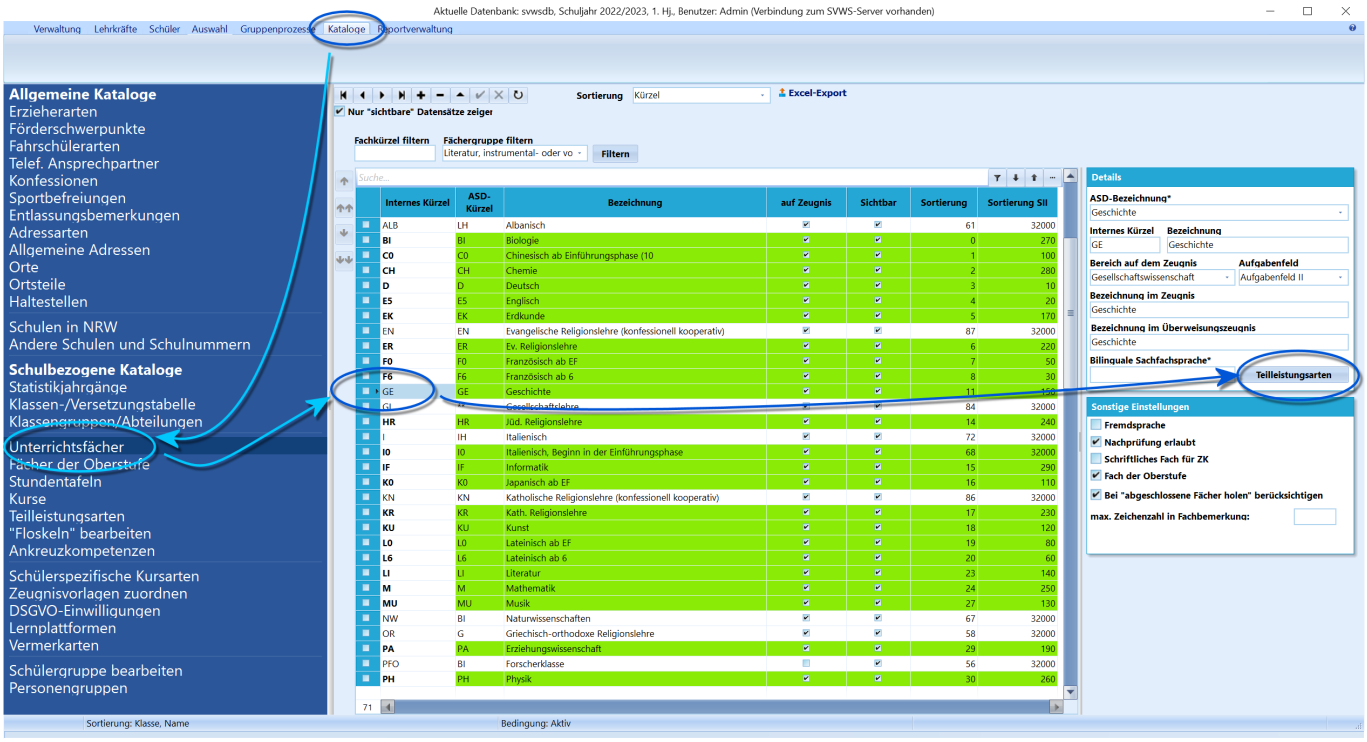

Anschließend muss über *Kataloge* ➔ *Unterrichtsfächer* für jedes Fach festgelegt werden, welche Teilleistungen bei welcher Kursart erfasst werden sollen.

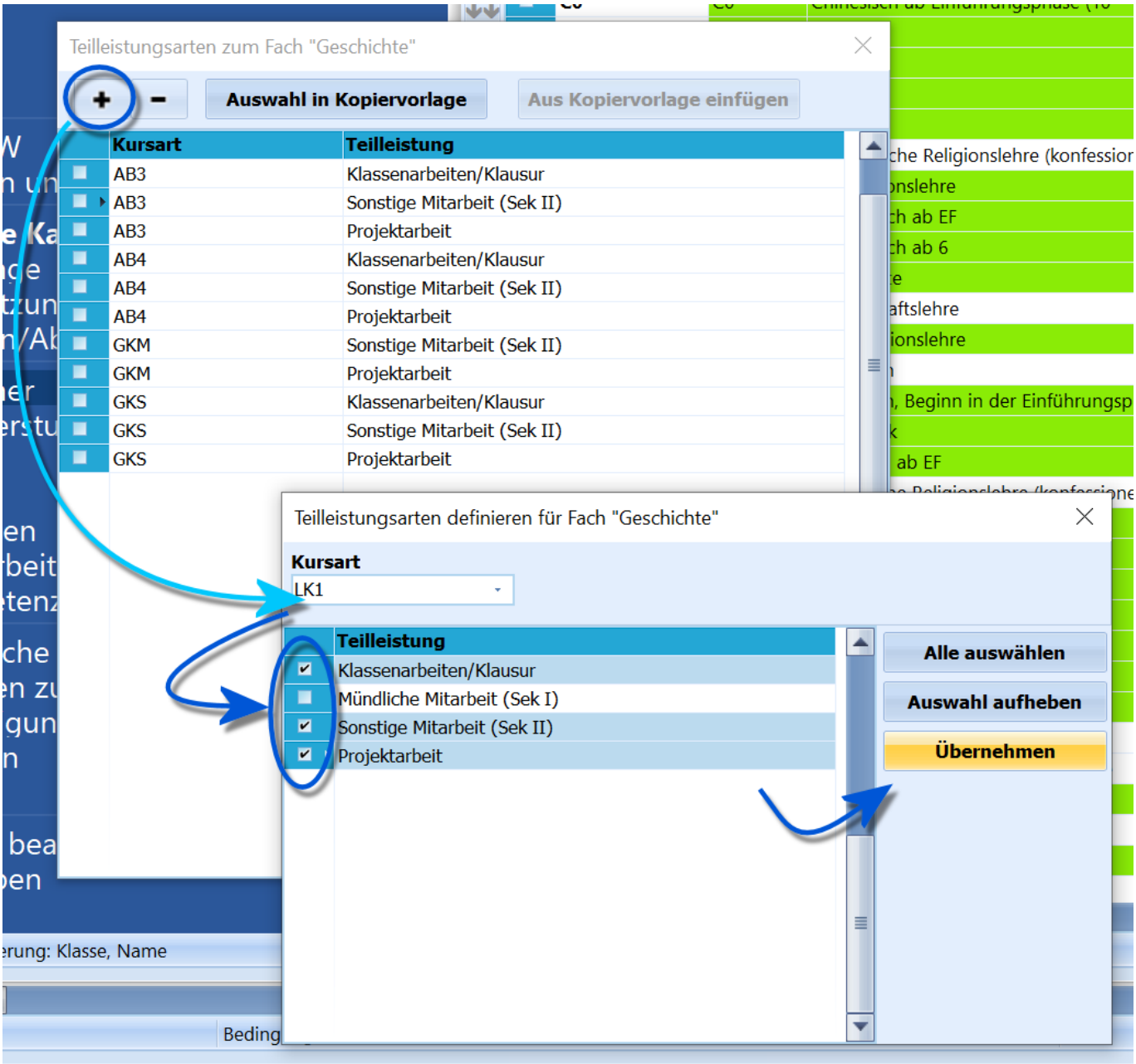

Übernehmen wählt diese Teilleistungen an und sie verschwinden nun aus der Liste.

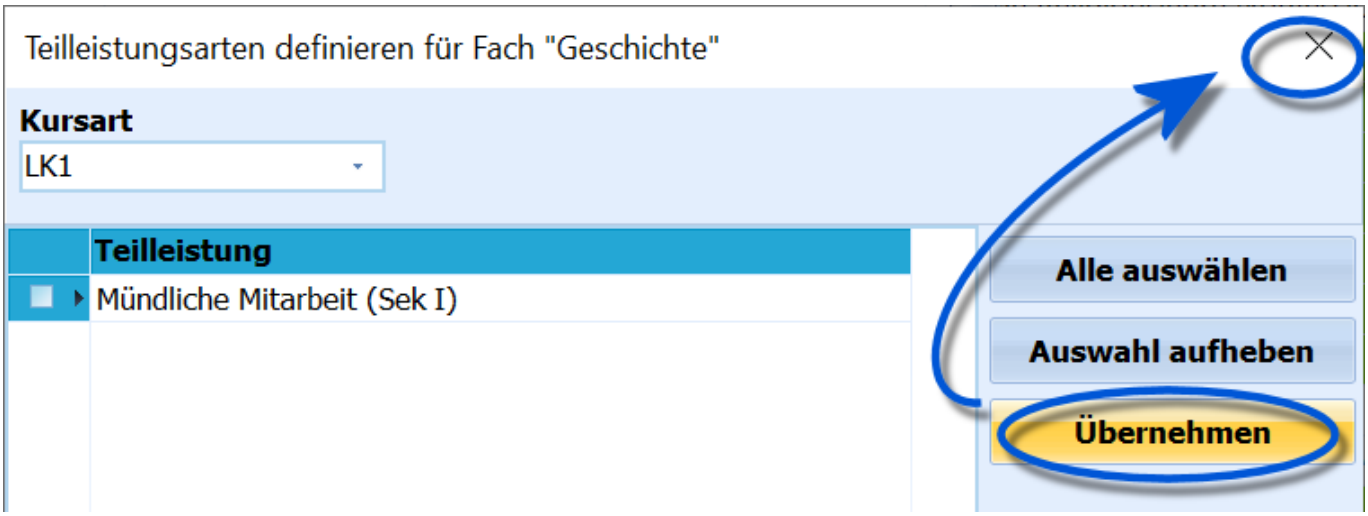

Wenn wir nun das Fenster mit dem **X** schließen, wurden die Teilleistungen für diese Kursart übernommen.

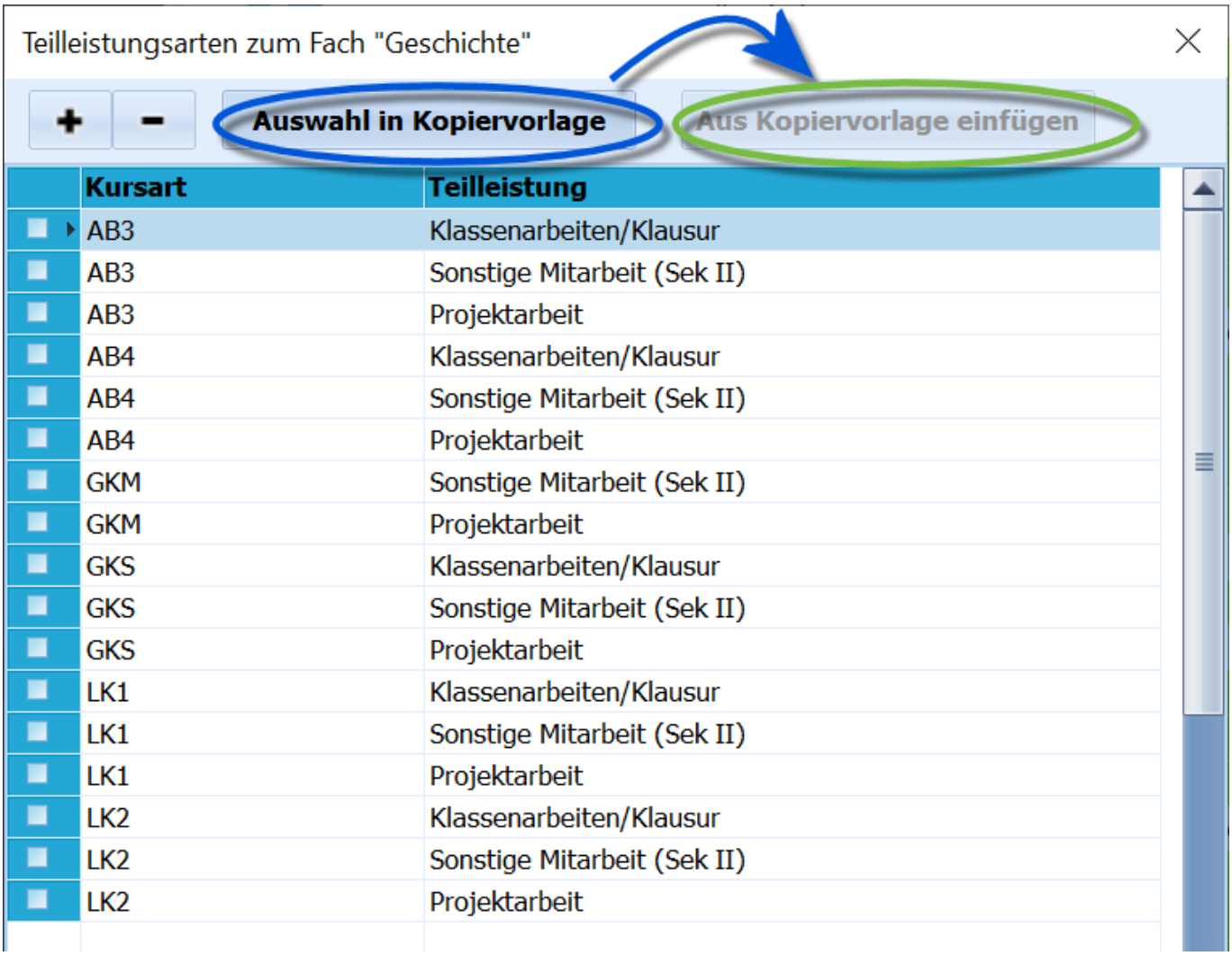

Wurde ein Fach eingerichtet, lässt sich die Kurs-Teilleistungs-Liste über **Auswahl in Kopiervorlage** speichern und bei einem anderen Fach über **Aus Kopiervorlage einfügen** eintragen.<

Teilleistungsarten den Schülern zuweisen

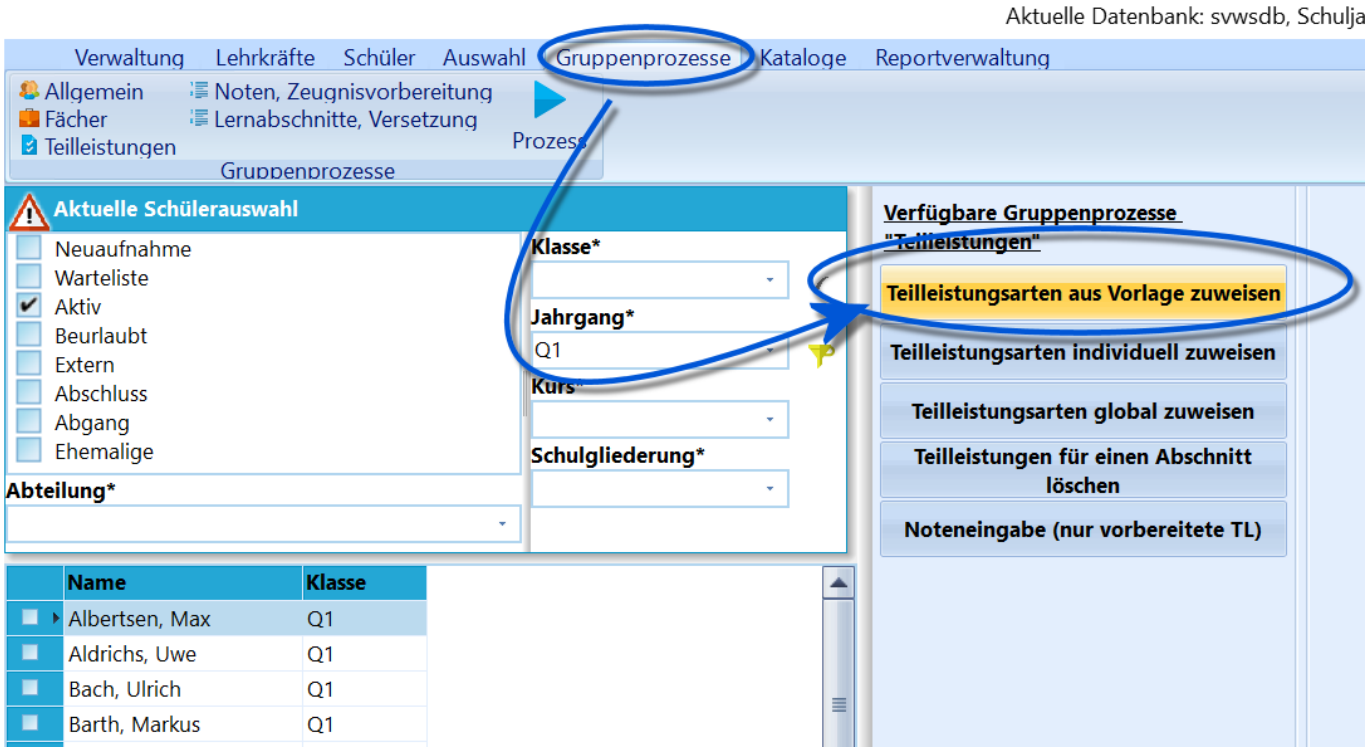

Sobald zu Beginn eines Abschnitts allen Schülern ihr Unterricht zugewiesen wurde, kann allen Schülern über *Gruppenprozesse* → *Teilleistungen* mittels **Teilleistungsarten aus Vorlage zuweisen** die Teilleistungsarten zuweisen, die bei den Fächerdetails eingetragen wurden.

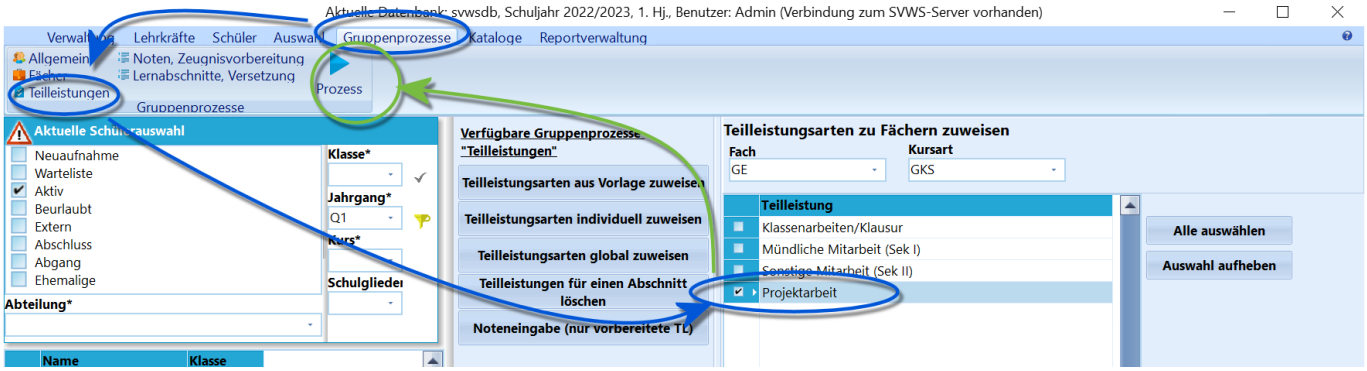

Alternativ können Teilleistungsarten auch direkt Schülern zugewiesen werden. Dies wird über den Gruppenprozess *Gruppenprozesse* → *Teilleistungen* **Teilleistungsarten individuell zuweisen** durchgeführt.Zuerst muss ein Fach und eine Kursart gewählt werden, die auch der Belegung der Schüler entsprechen muss. Mit einem Haken werden die betreffenden Teilleistungen ausgewählt.Ein Klick auf **Prozess** weist nun die Teilleistungen zu.

Teilleistungsnoten eingeben

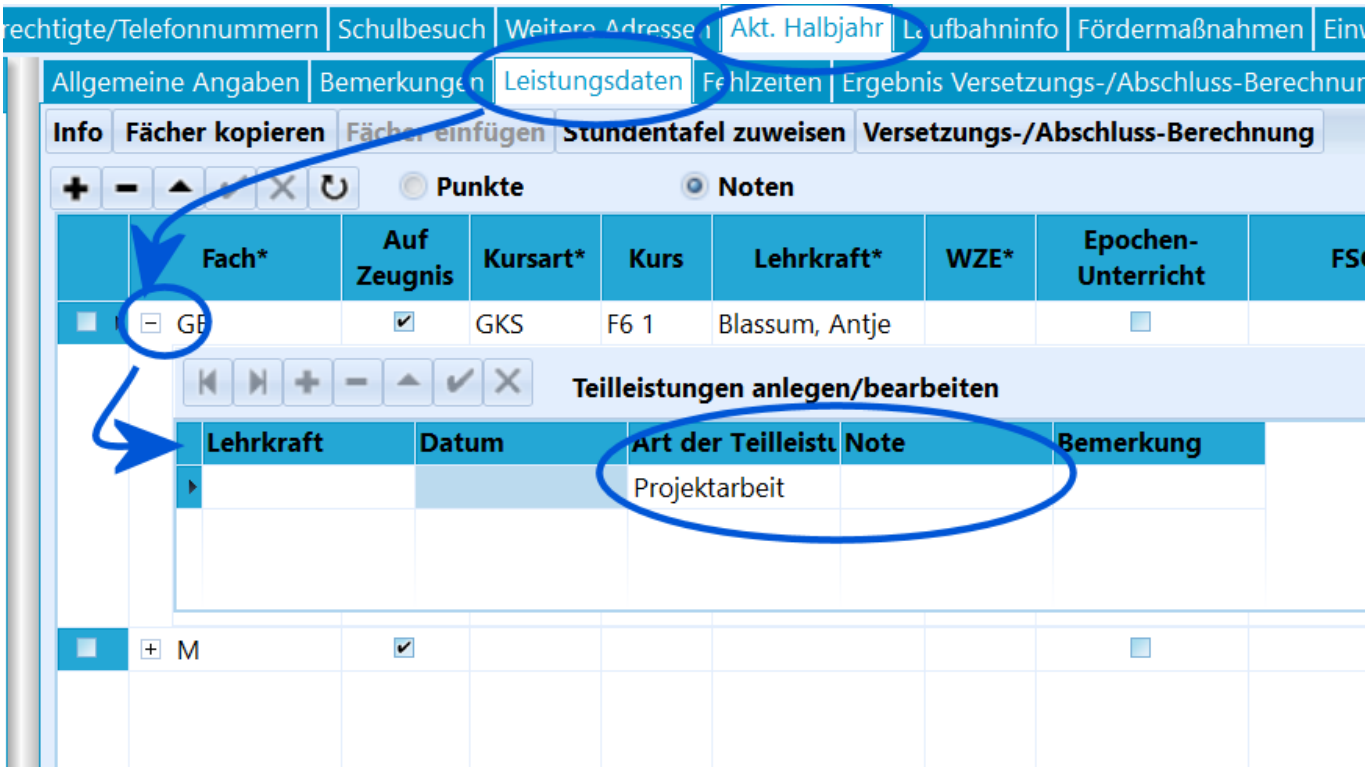

Einzelne Teilleistungen können in SchILD direkt beim Schüler im Reiter *Akt. Halbjahr* → *Leistungsdaten* eingegeben werden.Bei einem Fach lässt sich mit dem kleinen **+** vor dem Fach die Liste mit den *Teilleistungen* aufklappen, hier kann nun eine **Note** eingetragen werden.Mit dem **-** lässt sich die Liste wieder zusammenklappen.

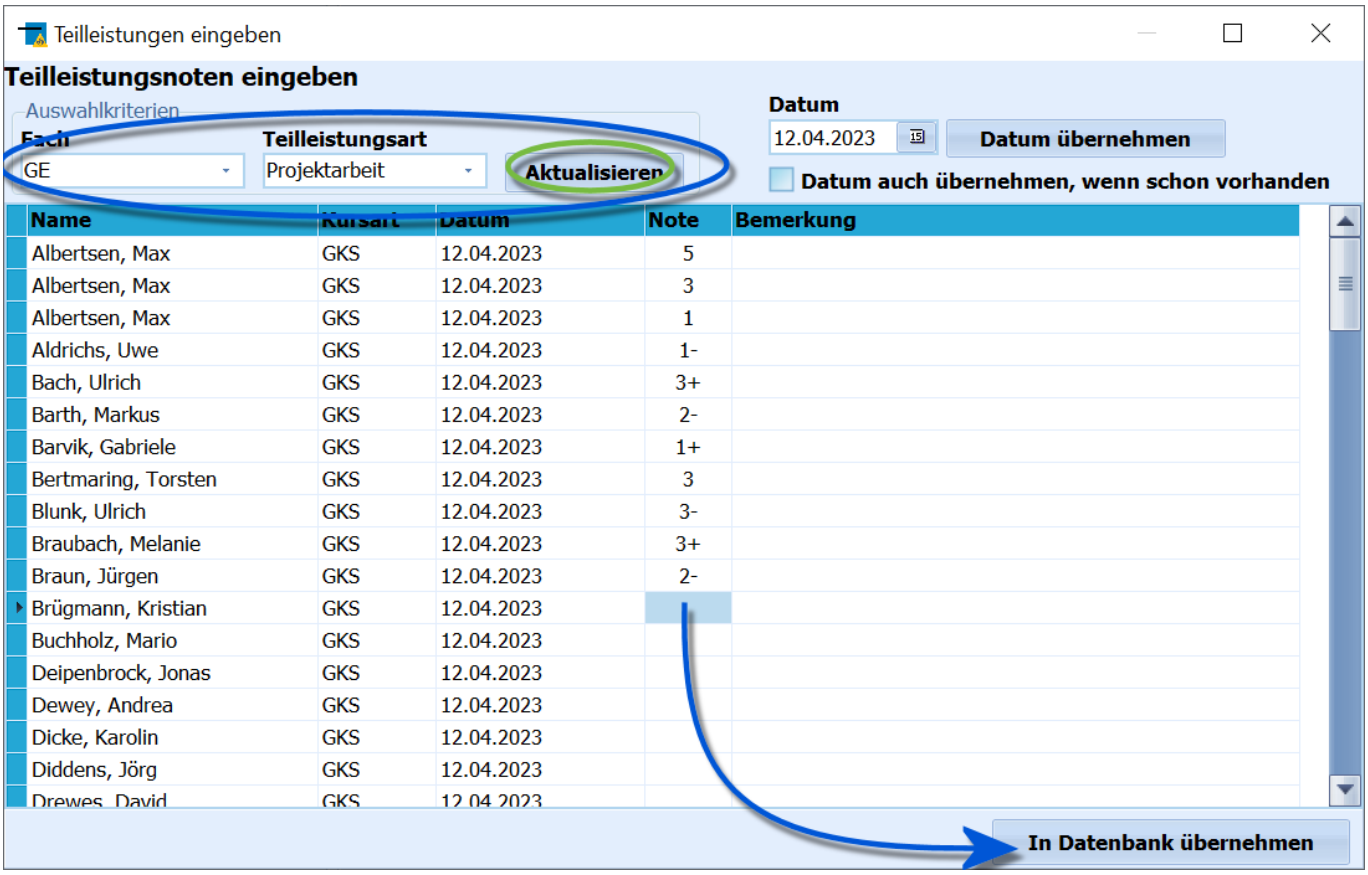

Um **Teilleistungen für eine Gruppe** einzugeben, filtert man zunächst auf die Schüler und wählt *Gruppenprozesse* → *Teilleistungen* → **Noteneingabe (nur vorbereitete TL)**.Hier gibt man bei den *Auswahlkriterien* zunächst das *Fach* und die *Teilleistungsart*. Ein Klick auf **Aktualisieren** zeigt nun alle Schüler aus der Container-Auswahl an, in diesem Fach die ausgewählte Teilleistung zugeordnet haben.Bei Bedarf kann man mit der Schaltfläche **Datum übernehmen** ein Datum setzen, auch kann angewählt werden, dass ein eventuell schon vorhandenes Datum überschrieben wird.Nun können die **Noten** eingetragen werden.Mit **In Datenbank übernehmen** werden die Teilleistungen gespeichert.

Teilleistungen ansehen und drucken

In SchILD gibt es bisher keine Möglichkeit, die Teilleistungen der Schüler in einer Übersicht angezeigt zu bekommen. Die Liste der Teilleistungen kann bei jedem Schüler bezüglich der jeweiligen Fächern aufgeklappt werden.Wenn man eine Übersicht anzeigen möchte, muss man einen passenden *Report* verwenden, welcher die Teilleistungen ausgibt.