Export für Logineo NRW (XML) (Verwaltung Export) Über diese Auswahl lassen sich Daten der Personen der Schule

und Unterrichtsdaten so exportieren, dass sie anschließend in Logineo NRW importiert werden können.

Export aus SchILD

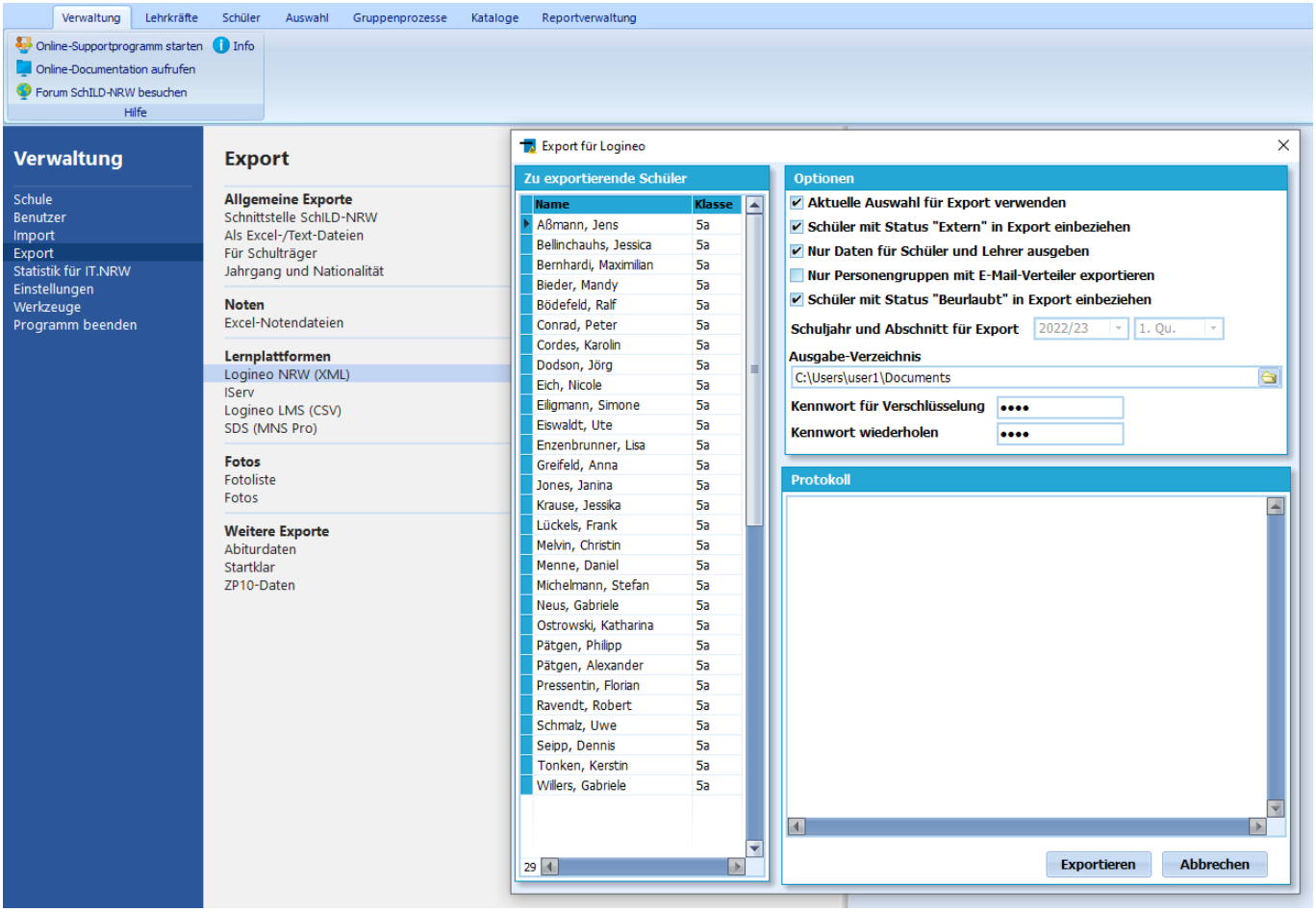

Bei Aufruf des Exportfensters können einige Auswahlen vorgenommen werden:- **Aktuelle Auswahl für Export verwenden**: Hier werden nur Daten der Schülerinnen und Schüler im Container, d. h. der aktuellen Auswahl, exportiert. Ansonsten werden alle Schülerinnen und Schüler exportiert.

- **Schüler mit Status "Extern" in Export einbeziehen**: Hier werden auch Schülerinnen und Schüler anderer Schulen, die an der eigenen Schule unterrichtet werden (sog. Externe), exportiert.
- **Nur Daten für Schüler und Lehrer ausgeben**: Hier werden nur Daten der Schülerinnen und Schüler und Lehrerinnen und Lehrer ausgegeben. Ist dieser Haken nicht gesetzt, werden z. B. auch Ausbilderinnen und Ausbilder an Berufsschulen exportiert.
- **Nur Personengruppen mit E-Mail-Verteiler exportieren**: Logineo kann auch Personengruppen verwalten, ähnlich wie SchILD. Hier kann gesteuert werden, ob Personengruppen mit oder ohne eingerichteten E-Mail-Verteilern ebenfalls exportiert werden sollen.
- **Schüler mit Status "Beurlaubt" in Export einbeziehen**: Hier wird gesteuert, ob auch Schülerinnen und Schüler mit Status "Beurlaubt" in den Export einbezogen werden.Zusätzlich kann das Schuljahr und

der Abschnitt für den Export festgelegt werden.

Die Daten der Exportdatei sind verschlüsselt. In diesem Exportfenster muss daher das Kennwort eingegeben und wiederholt werden.

Das Passwort wird erneut in Logineo NRW verwendet, um die dort wieder benötigte Exportdatei zu entschlüsseln.

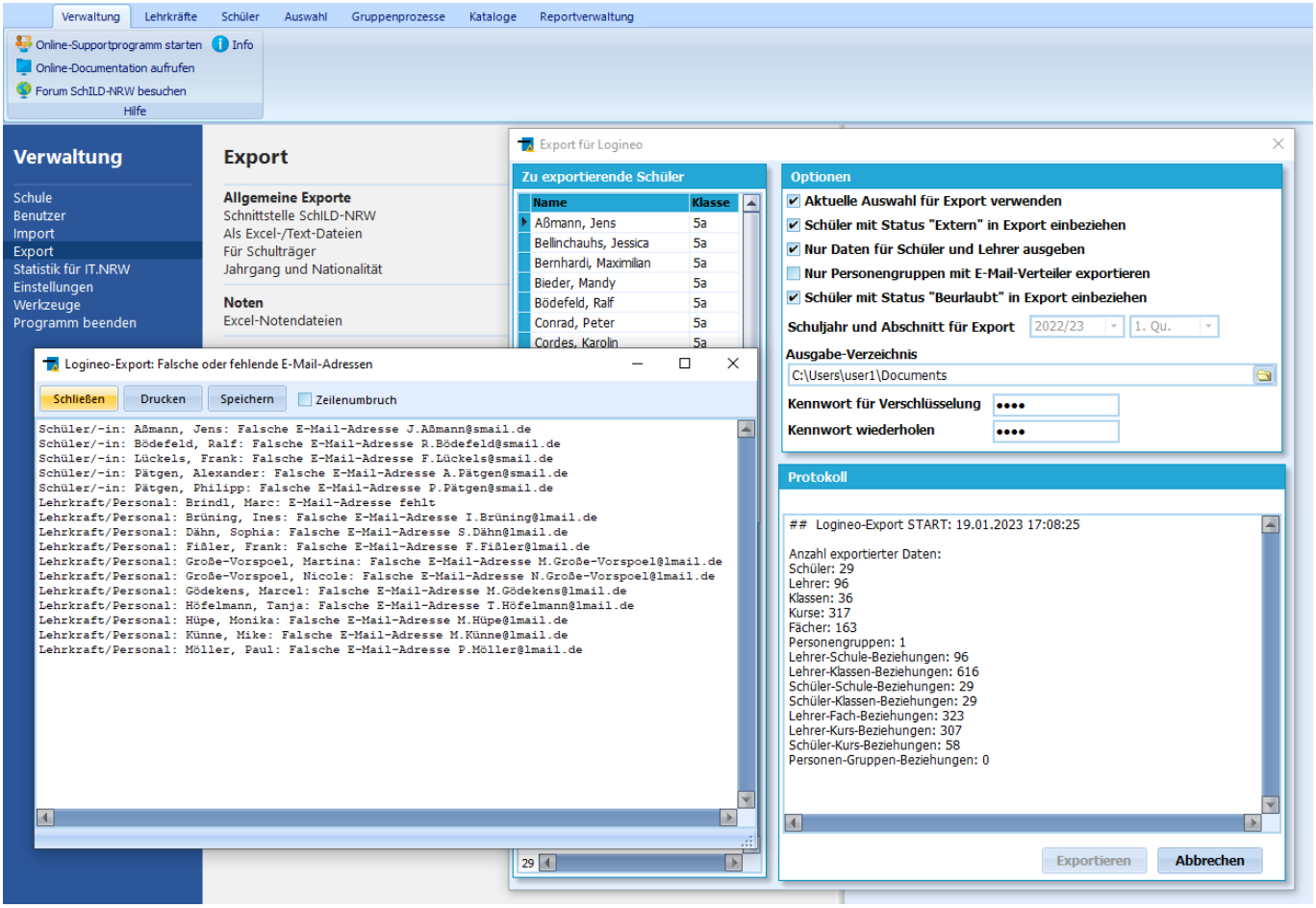

Während des Exports kann es unter Umständen zu Fehlern kommen, beispielsweise auf Grund von nicht oder falsch angelegter E-Mail-Adressen der Personen der Schule

Das dann erscheinende Fenster kann durch einen Klick auf `Schließen` geschlossen werden, worauf ausgewählt werden kann, ob der Export fortgesetzt werden kann. Dies sollte durchgeführt werden. Fehlende E-Mail-Adressen können auch nachträglich in Logineo nach der allgemeinen Vorgabe eingetragen werden.Nach dem Export findet sich im angegebenen Exportverzeichnis eine Zip-Datei. Deren Inhalt, eine XML-Datei, kann nicht geöffnet oder entpackt werden. Logineo NRW verwendet die Zip-Datei direkt, ohne dass diese entpackt werden muss.

Beachten Sie den Unterschied von *Logineo NRW LMS* und *Logineo NRW*. Diese Angebote lesen jeweils unterschiedliche Exportdaten von SchILD-NRW ein.

Import in Logineo NRW

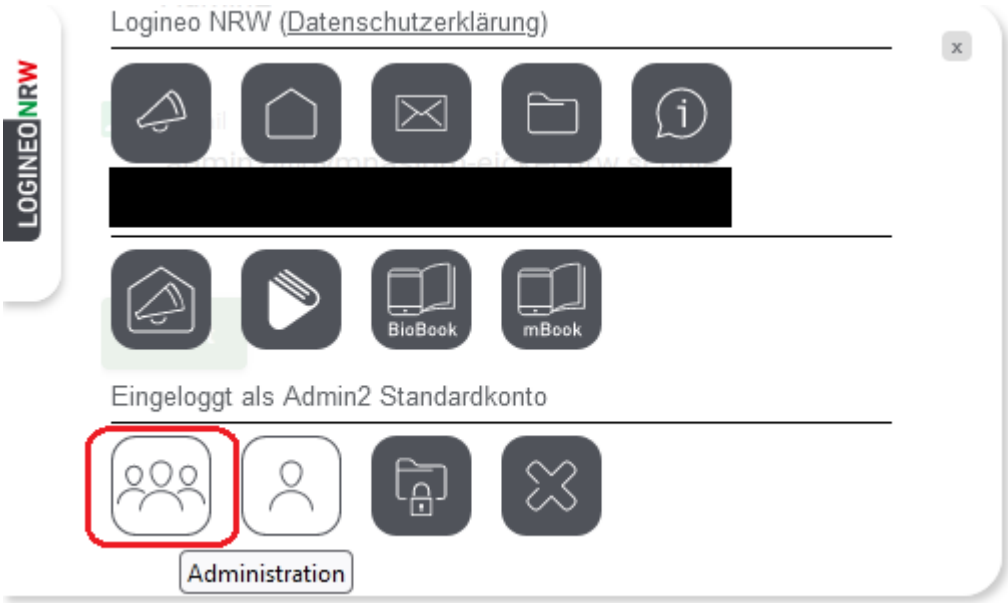

Nach dem Login muss in der Sidebar die Schaltfläche **Administration** ausgewählt werden.

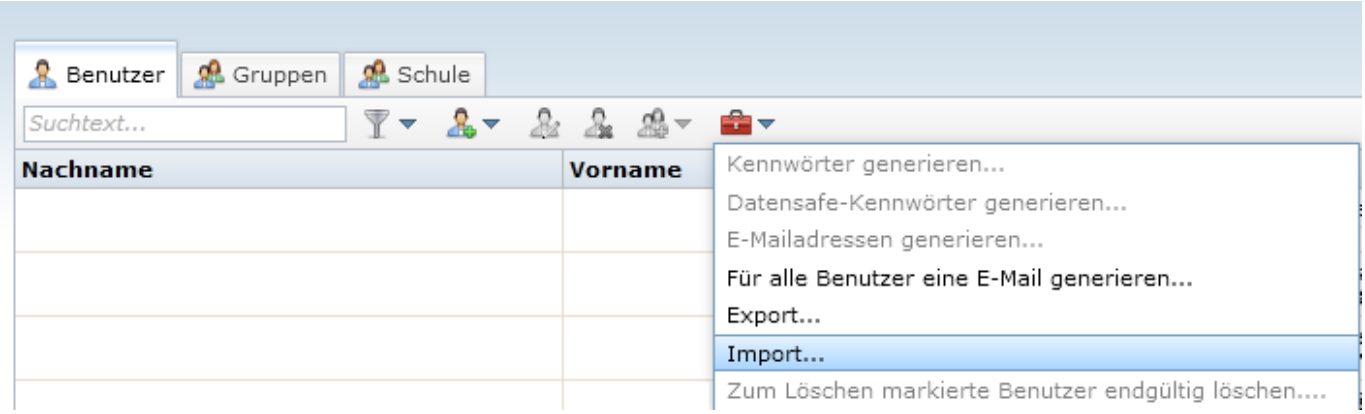

Im folgenden Fenster kann durch Klick auf den Werkzeugkoffer der **Import** ausgewählt werden.

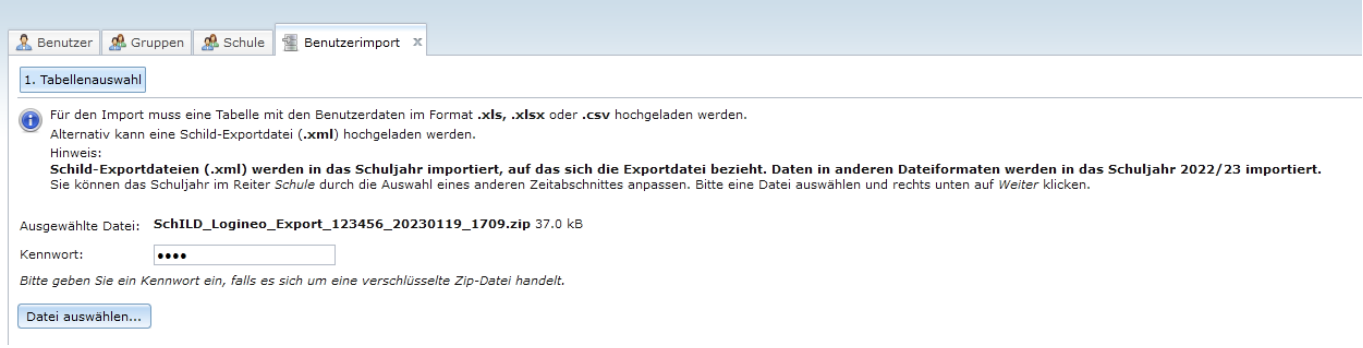

Für den Import in Logineo NRW ist ein Administratorzugang erforderlich.Nun können die vorher *exportierte Zip-Datei* über `Datei auswählen` ausgewählt und das gewählte **Kennwort** eingegeben werden.
Es folgt der Importprozess, bei dem durch Logineo NRW auch Lösungen für auftretende Importkonflikte vorgeschlagen werden.