# RETRO PLANIFICATION

| | |
|---|---|
| TITRE DU PROJET | ANKI |
| CHEF DE PROJET | Anne Valdeyron |
| | Olivier Stasse |
| | Thibaut molinié |
| | Benjamin Mantio |

| | |
|---|---|
| NOM DE L'ENTREPRISE | JKJ (jeunes kiff jouer) |
| DATE | 29/03/23 |

| N° | TITRE DE LA TÂCHE | PROPRIÉTAIRE DE LA TÂCHE | DATE DE DÉBUT | DATE LIMITE | DURÉE (h) | TÂCHE TERMINÉE (EN %) |
|---|---|---|---|---|---|---|
| 1 | **Cahier des charges** | | | | | |
| 1.1 | Réunion d'information | Benjamin mantio | 29/03/23 | 05/04/23 | 3 | 100 % |
| 1.2 | Analyse | JKJ | 29/03/23 | 05/04/23 | 3 | 100 % |
| 1,3 | Rédaction du cahier des charges | JKJ | 05/04/23 | 05/04/23 | 3 | 100 % |
| 1.4 | Relecture et modification du CDC | JKJ | 05/04/23 | 12/04/23 | 3 | 100 % |
| 2 | **Hébergement** | | | | | |
| 2.1 | Hébergement interne/externe | JKJ | 05/04/23 | 12/04/23 | 8 | 100 % |
| 2.2 | Gestion hébergement | JKJ | 12/04/23 | 19/04/23 | 8 | 100 % |
| 3 | **Developpement Front End** | | | | | |
| 3.1 | interface de connexion | JKJ | 19/04/23 | 03/05/23 | 10 | 100 % |
| 3.2 | interface administrateur | JKJ | 26/04/23 | 10/05/23 | 10 | 100 % |
| 3.3 | interface modérateur | JKJ | 31/05/23 | 14/06/23 | 10 | 100 % |
| 3.4 | interface joueur | JKJ | 07/06/23 | 21/06/23 | 10 | 100 % |
| 4 | **DATA** | | | | | |
| 4.1 | Import | JKJ | 03/05/23 | 10/05/23 | 5 | 100 % |
| 4.2 | Analyse | JKJ | 03/05/23 | 10/05/23 | 5 | 100 % |
| 4.3 | Traitement | JKJ | 10/05/23 | 03/05/23 | 5 | 100 % |
| 4.4 | Corrections | JKJ | 17/05/23 | 31/05/23 | 5 | 100 % |
| 5 | **Developpement Back End** | | | | | |
| 5.1 | Création de la base de donnée | JKJ | 10/05/23 | 17/05/23 | 15 | 100 % |
| 5.2 | Test de la base de donnée | JKJ | 17/04/23 | 24/05/23 | 10 | 100 % |
| 5.3 | Corrections | JKJ | 24/05/23 | 31/05/23 | 5 | 100 % |
| 6 | **Gestion des droits** | | | | | |
| 6.1 | Création du profil administrateur | JKJ | 21/06/23 | 28/06/23 | 9 | 100 % |
| 6.2 | Création du profil modérateur | JKJ | 28/06/23 | 05/07/23 | 9 | 100 % |
| 6.3 | Création du profil joueur | JKJ | 05/07/23 | 12/07/23 | 9 | 100 % |
| 7 | **Formation / Documentation** | | | | | |
| 7.1 | Formation des utilisateurs | JKJ | 12/07/23 | 05/07/23 | 20 | 100 % |
| 7.2 | Rédaction doc pour | JKJ | 12/04/2023 | 26/07/23 | 30 | 100 % |

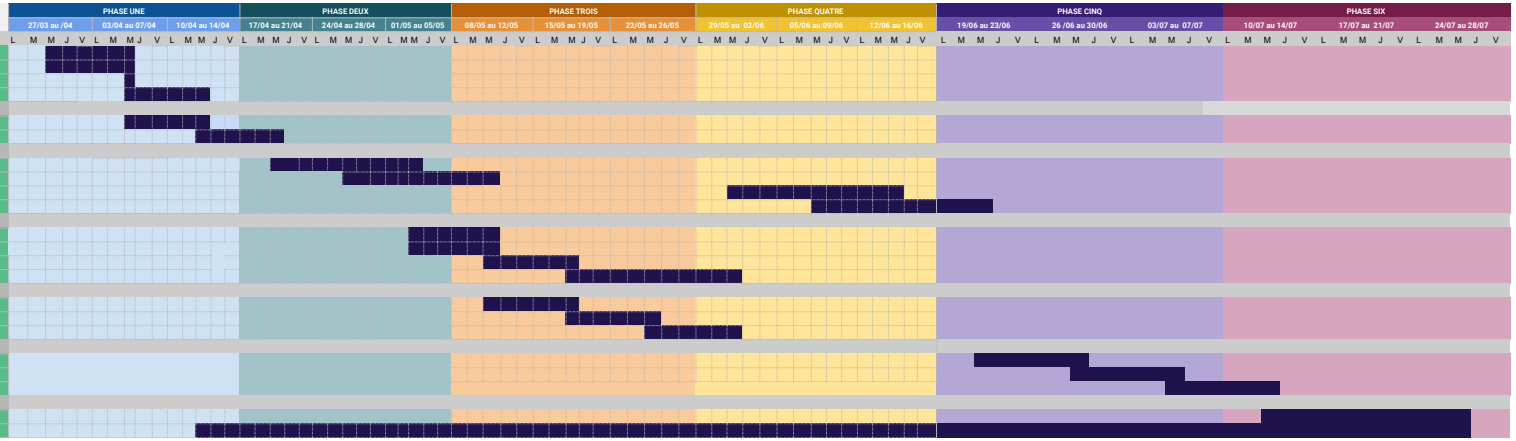
PHASE UNE
PHASE DEUX
PHASE TROIS
PHASE QUATRE
PHASE CINQ
PHASE SIX
27/03 au /04
03/04 au 07/04
10/04 au 14/04
17/04 au 21/04
24/04 au 28/04
01/05 au 05/05
08/05 au 12/05
15/05 au 19/05
22/05 au 26/05
29/05 au 02/06
05/06 au 09/06
12/06 au 16/06
19/06 au 23/06
26 /06 au 30/06
03/07 au 07/07
10/07 au 14/07
17/07 au 21/07
24/07 au 28/07
L M M J V L M M J V L M M J V