4L TROPHY

Desert Aventure!

DOSSIER DE SPONSORING

DU 17 AU 28 FÉVRIER 2027

EQUIPAGE #1052

SOMMAIRE

01

Qu’est ce que le 4L Trophy ?

02

Qui sommes nous ?

03

Pourquoi nous soutenir ?

04

Comment nous soutenir ?

QU'EST CE QUE LE 4L TROPHY ?

Parce que tout le monde ne connait pas le 4L Trophy

LE 4L TROPHY

LE 4L TROPHY CE RAID HORS DU COMMUN, ALLIANT SOLIDARITÉ ET SPORTIVITÉ À BORD DE LA LÉGENDAIRE 4L !

Le Raid 4L Trophy™ est le plus grand raid de jeunes d'Europe, une aventure humaine, sportive et solidaire pour les étudiants et jeunes actifs âgés de 18 à 28 ans provenant des quatre coins du monde : France, Belgique, Roumanie, Suisse, Espagne, Canada, Allemagne...

En 2026, lors de la 29ème édition du raid, ce seront près de 1 100 équipages qui s'élanceront à bord de la mythique Renault 4L. En ligne de mire, Marrakech, destination finale d'un périple de 11 jours et de près de 6000 kilomètres sur les routes de France, d'Espagne et sur les pistes du Maroc.

Chaque jour les jeunes ont à parcourir des liaisons routières et des étapes comptant au classement.
Pour les accompagner et les aider à rallier un point A à un point B, un roadbook leur est distribué. Pour s'orienter, seule la boussole est autorisée. Il ne s'agit pas d'une course de vitesse. Seule une bonne navigation peut faire la différence. Le vainqueur sera celui qui aura effectué le moins de kilomètres tout en respectant le tracé du roadbook.

L'ADN de l'événement est Action – Partage – Solidarité. C'est dans ce sens que chaque année, les équipages s'engagent auprès des associations partenaires de l' événement : la Croix-Rouge française, Enfants du désert, Cap Eco Solidaire et Surfrider Foundation Maroc

LES ACTIONS AVEC LA CROIX ROUGE FRANÇAISE

Depuis 2011, le 4L Trophy s'est engagé auprès de la Croix Rouge française afin de leur apporter son soutien sur le volet « aide alimentaire ».

Chaque année, près de 20 000 repas sont servis grâce aux dons de denrées alimentaires non-périssables des Trophistes. Chaque équipage peut choisir d'amener 10kg de ces denrées lors du Village-Départ du 4L Trophy.

Cette première action solidaire, en faveur des plus démunis en France, vient en complément des actions menées au Maroc.

CROIX-ROUGE FRANÇAISE

LE PARCOURS

START
Village Départ
Biarritz
18 & 19 février
Premier bivouac
Algeciras Espagne
20 & 21 février
Traversée en bateau
Détroit de Gibraltar
21 & 22 février
6 étapes sportives
Désert du Sahara
23 & 27 février
FINISH
Ligne d'arrivée
Marrakech
27 février
Journée libre & remise de prix
Marrakech
28 février
Traversée en bateau retour
détroit de Gibraltar
1er mars
Retour libre
Espagne

LES PROJETS AVEC ENFANTS DU DÉSERT

Acheminement par les Trophistes de dons de fournitures scolaires et sportives. Chaque année, 30 tonnes de matériel profitent à près de 20 000 enfants de la Province d'Errachidia.

Dons financiers des Trophistes qui permettent la construction de différents bâtiments pour l'éducation des enfants.
27 salles de classe ont déjà été construites grâce aux dons des Trophistes, ainsi que des garderies, des aménagements pour enfants handicapés, des blocs sanitaires, des puits etc...

Une journée Ambassadeurs où des équipages volontaires offrent de leur temps et de leur créativité à des écoliers de la Province d'Errachidia. Lors de cette journée d'immersion, les trophistes proposent des activités ludiques qui parfois aboutissent à de plus gros projet, comme le financement d'une bibliothèque. Des informations sur les candidatures des Ambassadeurs vous seront communiquées ultérieurement.

LES PROJETS AVEC CAP ECO SOLIDAIRE

En 2022, l'association et les trophistes ont permis le financement d'un camion poubelles à destination de la province de Merzouga afin de lutter contre la pollution sur place et faciliter le ramassage.
Depuis 2023, Cap Eco Solidaire travaille en collaboration avec l'ONG Marocaine Living Planet Morocco pour mener des actions en faveur de la gestion responsable et de la conservation des ressources hydriques dans le cadre du Fonds de l'eau du Sebou.

Pour l'édition 2025 du 4L Trophy, les deux associations se mobilisent et s'engagent pour améliorer les conditions de vie des étudiantes de la Maison de l'étudiante de Dayet Aoua en améliorant l'approvisionnement en eau et le coût de ce dernier. Leur action prendra place par la construction d'un château d'eau (un réservoir suspendu d'une capacité de stockage de 8 tonnes) qui assurera aux 68 étudiantes et aux 8 encadrants de la Maison un approvisionnement permanent en eau.
Vous pouvez également soutenir ce projet via des dons directement sur le site internet de l'association

LES ACTIONS AVEC SURFRIDER FOUNDATION MAROC

- Eduquer et sensibiliser à l'environnement du littoral
- Protéger l'environnement, le littoral, les plages et les Océans
- Communiquer et informer sur les problèmes de pollution
- Sensibiliser les trophistes au respect des zones traversées
- Organisation d'une collecte de déchets

UNE ACTION CITOYENNE FORTE

OPÉRATION DÉSERT PROPRE :

•Un CO^2 maîtrisé grâce à une conduite souple et compensée

•Un nettoyage des bivouacs

•Une remise en état des pistes après chaque passage

•Une collecte des déchets

•Des sacs biodégradables remis à chaque équipage au départ, puis restitués le soir

•Le recyclage des bouteilles en plastique en collaboration avec Surfrider Foundation Maroc

COMPENSATION DES ÉMISSIONS DE CO^2 :

- Un volet écocitoyen du rallye au rang des piliers de l'aventure marocaine. Chaque année, elle vise de nouveaux objectifs afin de s'inscrire dans cette démarche de préservation des lieux visités.
- Un engagement auprès de la Fondation Yann Arthus Bertrand - Good Planet
- La compensation des émissions de gaz à effet de serre de l'ensemble des véhicules d'organisation

COURSE RESPECTUEUSE DU MILIEU :

- Utilisation exclusive de pistes existantes
- Promotion de la conduite souple
- Exclusion de la vitesse
- Lancement du 4L LAB
- Utilisation raisonnée de l'eau
- Préférence pour des prestataires locaux et le circuit court
- Mise en place de la brigade verte
- Maximisation du recours à des objets réutilisables (vaisselle, PLV, infrastructures...)

Qui sommes nous ?

Parce que c’est mieux si on se connait !

NOTRE EQUIPAGE

Thibaut Bonnefont

- 21 ans
- Étudiant ingénieur à EPITA
- Passions:
  Automobile/Montagne/Toulouse💗

Elouan Tailliez

- 21 ans
- Étudiant ingénieur à EPITA
- Passions :
  Sport/Technologies/Toulouse💗

Notre histoire

Nous avons tous deux grandi en banlieue Toulousaine, à Colomiers pour Elouan et à Cugnaux pour Thibaut. Nous nous sommes ensuite rencontrés lors de nos études à l'EPITA Toulouse, puis avons tous deux pris la direction de Paris pour poursuivre nos études. C’est au détour d’un amphi peu productif que l’idée a germé dans nos esprits. C’est après deux semaines de réflexion que la décision fut prise : On s’engage au 4L Trophy !

Nous sommes bien déterminés à relever ce défi et à repartir de cette expérience avec des souvenirs pour la vie !

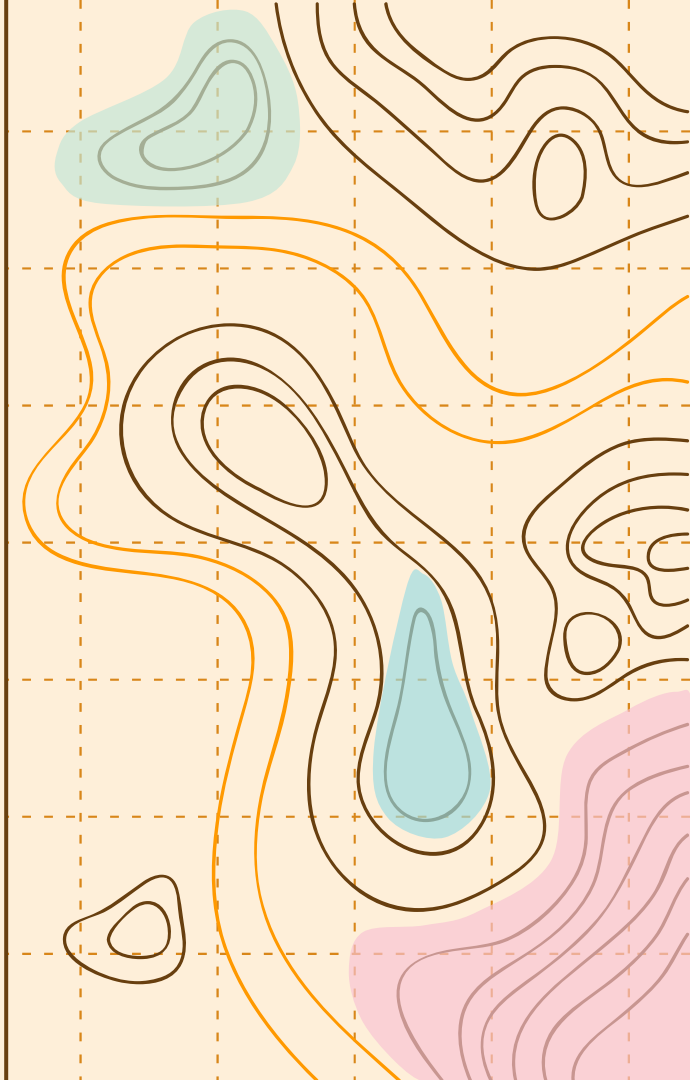

Pourquoi nous soutenir ?

Promis, après ça vous aurez envie de rejoindre l’aventure !

Soutenir un projet étudiant et solidaire

Soutenir le projet, c’est d’abord aider deux étudiants dans ce qui sera certainement le projet le plus important de leur vie étudiante. Mais c’est avant tout un projet solidaire qui permettra de soutenir directement les associations dans leurs actions en France et au Maroc.

Au travers de ce projet humain, notre objectif est d’emporter le plus de fournitures possible dans le but de soutenir les actions de l’association “Enfants du désert” qui œuvre en faveur des jeunes dans les zones les plus délaissées. En plus de cela, nous devons aussi emporter à Biarritz un minimum de 10kg de denrées au profit de la “Croix-Rouge Française” afin d’aider les plus démunis sur le territoire français.

Pour vous, entreprises et particuliers, cela représente une opportunité unique d’apporter votre pierre à l’édifice et de participer à un projet avec un fort impact. En contrepartie, nous nous engageons à promouvoir votre enseigne via nos différents canaux. En nous aidant, vous pouvez gagner en visibilité en obtenant des emplacements publicitaires directement sur la 4L ainsi que de la visibilité sur nos différents réseaux. Nous pouvons aussi participer à vos événements d’entreprise afin de vous présenter la 4L en présentiel.

Une forte médiatisation

RETOMBÉES MÉDIAS 4L TROPHY 2026

10

REPORTAGES TV

diffusés sur des chaînes internationales, nationales et régionales. Parmi elles : TF1, France 2, TV7, France 3 et WDR Fernsehen (chaîne allemande).

TF1 · france 2 · beIN SPORTS · 3 bretagne · BFM NORMANDIE · TLSV

10

PASSAGES RADIO

sur les chaînes radio : NRJ, Vinci Autoroutes, France Bleu et Kaolin.

NRJ · VINCI AUTOROUTES 107.7 · france bleu

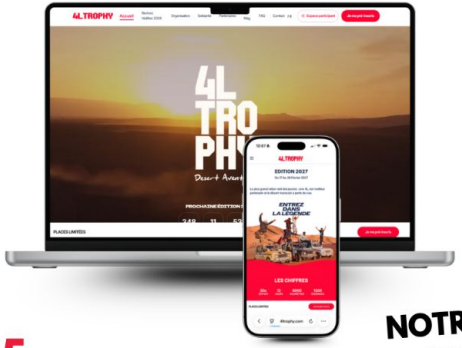

405

PARUTIONS

recensées dans la presse (en ligne ou écrite), régionale et nationale. Dans plusieurs médias comme : **L'Équipe, Sud Ouest, La Dépêche, Ouest-France, Le Dauphiné, Ici, etc...**

L'ÉQUIPE · LA DÉPÊCHE · LE DAUPHINÉ libéré · SUD OUEST

NOTRE SITE INTERNET

PÉRIODE DU 16 FEV. AU 02 MARS

LA COURSE EN DIRECT

NOUVEAUX VISITEURS
39K (+208,3%)

SOURCE DES VISITES
- VIA MOTEURS DE RECHERCHE : 31K
- VIA LES RÉSEAUX SOCIAUX : 2K
- ARRIVÉE DIRECTE : 8K

NOS RÉSEAUX SOCIAUX

PÉRIODE DU 16 FEV. AU 02 MARS

212

CONTENUS POSTÉS

37 POSTS 52 STORIES 123 RÉELS

IMPRESSIONS TOTALES*

10.9M · 15.9M · 1.9M · 827

ABONNÉS SUPPLÉMENTAIRES

14.8K · 17.3K · 3.7K · 203

NOTRE COMMUNAUTÉ

173K · 103K · 52K · 3.8K

4L TROPHY Desert Aventure!

*nombre de fois où ton contenu a été affiché à l'écran, toutes vues confondues

Une forte médiatisation

PERSONNALITÉS ET CRÉATEURS DE CONTENU
4L TROPHY 2026

CÉSAR CULTURE G

2M

9 STORIES
1 RÉEL CROSSPOST
TAUX D'ENGAGEMENT : 0.9%

DOBBYELFE_

681K

4 STORIES
2 VIDÉOS YOUTUBE : 29 500 VUES
20 LIVES TWITCH : 89 700 VUES

DENISBROGNIART_OFF

592K

6 STORIES
1 RÉEL CROSSPOST
TAUX D'ENGAGEMENT : 2.9%

MARCUS_MGVM

415K

3 STORIES

MATHIEU.BAUMEL

82.5K

8 STORIES
1 POST
TAUX D'ENGAGEMENT : 2.9%

VINCEGDCLASSIC

14.4K

19 STORIES
1 POST CROSSPOST
1 RÉEL CROSSPOST
TAUX D'ENGAGEMENT : 0.9%

LESPILOTESDUDIMANCHE

209 K

21 STORIES
1 POST CROSSPOST
TAUX D'ENGAGEMENT : 1.2%

HINAUPOKODEVEZEOFF

514 K

2 STORIES

AURELMECANIQUE

43.7K

GERRY_BLYENBERG

67K

Budget prévisionnel

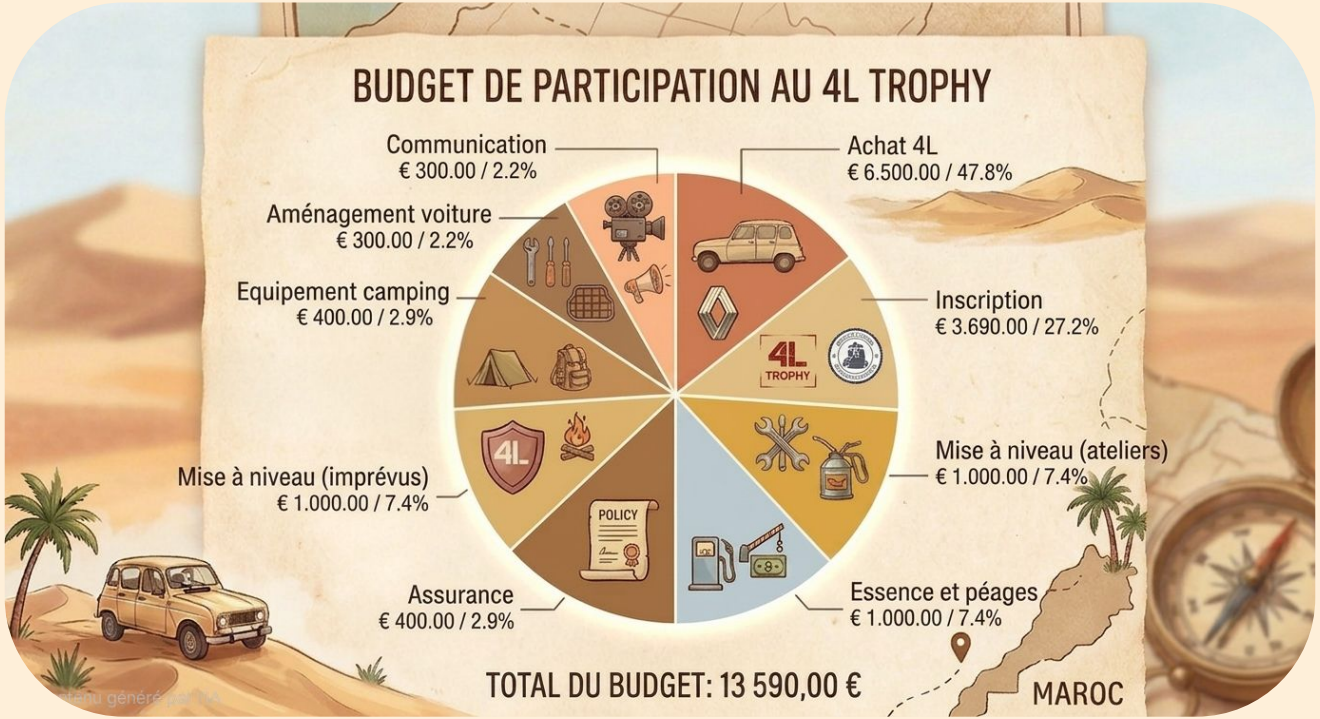

De quoi avons nous besoins

Matériel de sécurité et de survie:

- 1 Boussole
- 10 litres Réserve d'eau
- 2 Couvertures de survie
- 1 Tente pour deux personnes
- 2 Sacs de couchages
- 1 Lampe électrique ou à piles
- 2 Téléphones mobiles avec forfait fonctionnant France – Espagne – Maroc
- 2 Kits couverts, assiettes, gobelets
- 2 Lampes frontales
- 2 Tapis de sol
- 1 Batterie de recharge nomade
- 2 Oreillers
- 2 Trousses de toilette
- 2 Couteaux suisses
- Trousse médicale

Équipement pour la 4l:

- Extincteur de 2kg
- 1 Kit de signalisation
- 2 Roues de secours
- 1 Jerrycan de 20 L (ou 2 de 10 L) homologué
- 1 Sangle de remorquage de 5 mètres minimum
- 1 Manille
- 2 Anneaux de prise de remorque
- 2 Plaques de désensablage
- 1 Compresseur
- 1 Tripmaster
- 1 Trousse à outils

Pièces de rechange:

- 1 Double des clés de la 4L
- 1 Bouchon de réservoir de rechange
- 1 Joint de culasse
- 1 Vis platinées
- 1 Condensateur
- 1 Jeu de bougies
- 1 Support de moteur
- 1 Support de boîte
- 4 Roulements de roue
- 1 Jeu d'ampoules de phares et de clignotants
- 1 Câble d'accélérateur
- 1 Câble d'embrayage
- 1 Jeu de roulement avant
- 1 Jeu de roulement arrière
- 1 Durites de frein souple
- 1 Bidon d'huile moteur

Trousse à outil:

- 1 Jeu de douilles complet avec la clé à bougie
- 1 Jeu de clés plates complet
- 1 Marteau de taille moyenne
- 1 Jeu de tournevis plats et cruciformes
- 1 Pince étau
- 1 Pince multiple
- 1 Pince coupante
- 1 Jeu de collier de serrage à vis
- 1 Paquet de rislants
- 1 Entonnoir

Comment nous soutenir ?

Concrétisons notre collaborration

4 façons de nous aider

Partenariat financier

Le partenariat financier consiste en un apport monétaire direct de la part du sponsor, ce qui est essentiel pour couvrir les dépenses liées à l'aventure (préparation du véhicule, frais d'inscription, essence, assurance, etc.)

Partenariat matériel

Le partenariat matériel consiste en un apport direct de matériels ou service essentiels à notre participation au 4L Trophy. Cela peut concerner l'équipement pour la préparation de notre véhicule ou l'apport de fournitures destinées aux enfants.

Communication

Simplement parler de notre projet autour de vous peut nous être d'une grande aide. Si vous connaissez une personne ou une entreprise intéressée, ou si vous possédez un média, votre soutien nous serait précieux.

Dons & Mécénats

Le don et le mécénat représentent la forme de soutien la plus directe à la dimension solidaire de notre projet. Les dons peuvent être monétaires ou en nature, et sont dédiés à l'achat de fournitures pour les enfants ou à soutenir directement les associations.

Acommpagnez nous sur la 4L

1	2000€
27	2000€
12-13-22-23	100€/emplacement
21-15	1000€/emplacement
14-20	200€/emplacement
11-19	100€/emplacement
9-17	100€/emplacement
8-16	100€/emplacement
3-6	150€/emplacement
4-7	100€/emplacement
24	600€
25	1000€
26-28	100€/emplacement
TOTAL	9700€

Nous contacter

Vous êtes arrivés au bout ! MERCI d’avoir pris le temps de nous lire.
Nous restons disponibles aux addresses suivantes :

dunes.demis@gmail.com

07 71 70 67 56

@dunes.demis