NSI

Numérique et Sciences informatiques

Lycée Victor Hugo

Colomiers

Deviens Acteur du Monde Numérique

CONTACT US

Thomas RICART - Didier DELAGNES

Comprendre les enjeux technologiques modernes

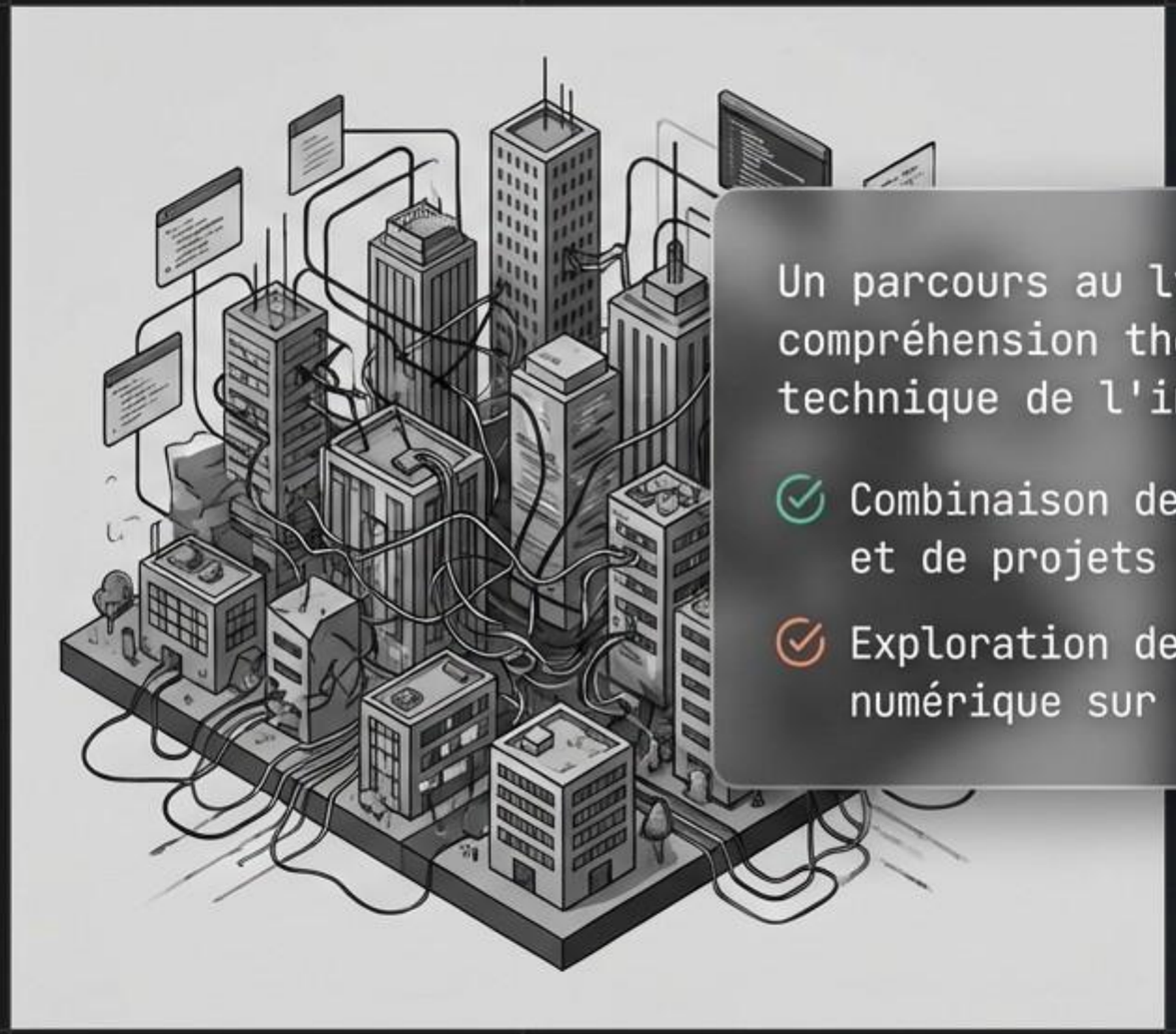

Un parcours au lycée axé sur la compréhension théorique et technique de l'informatique.

- Combinaison de programmation et de projets concrets.
- Exploration des impacts du numérique sur la société.

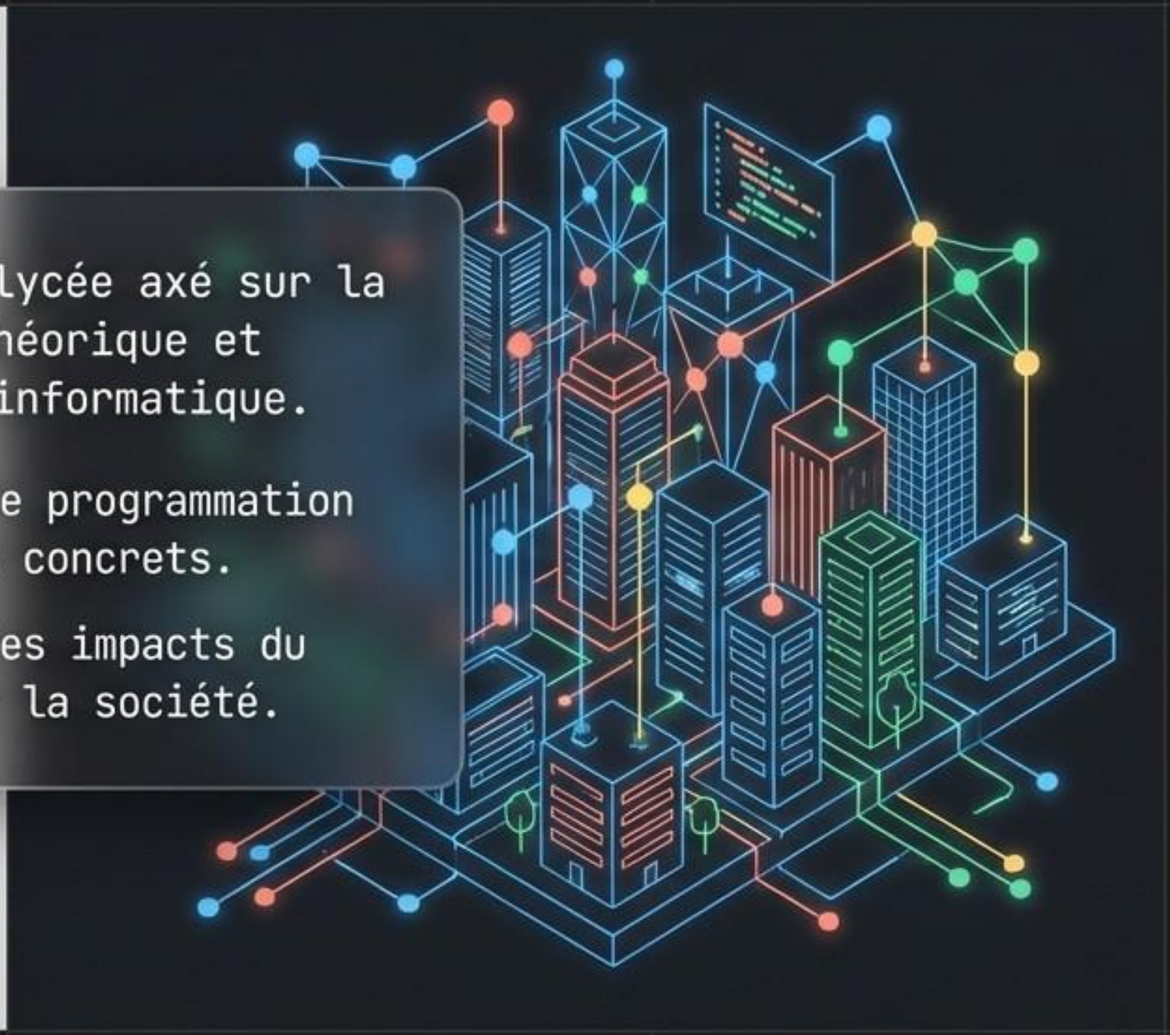

Au cœur de la machine : Architecture et Réseaux

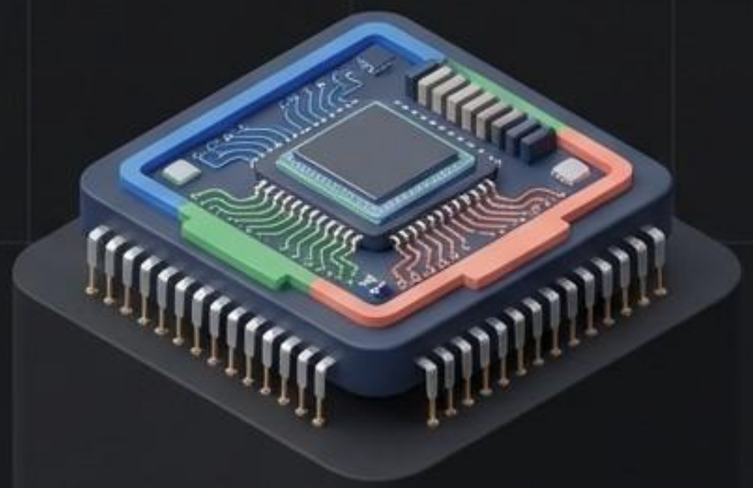

Architecture

Comment l'ordinateur calcule et stocke l'information (Architecture Von Neumann).

Réseaux

Protocoles, transmission de données et infrastructure d'Internet.

Maîtriser la logique : Algorithmes et Langages

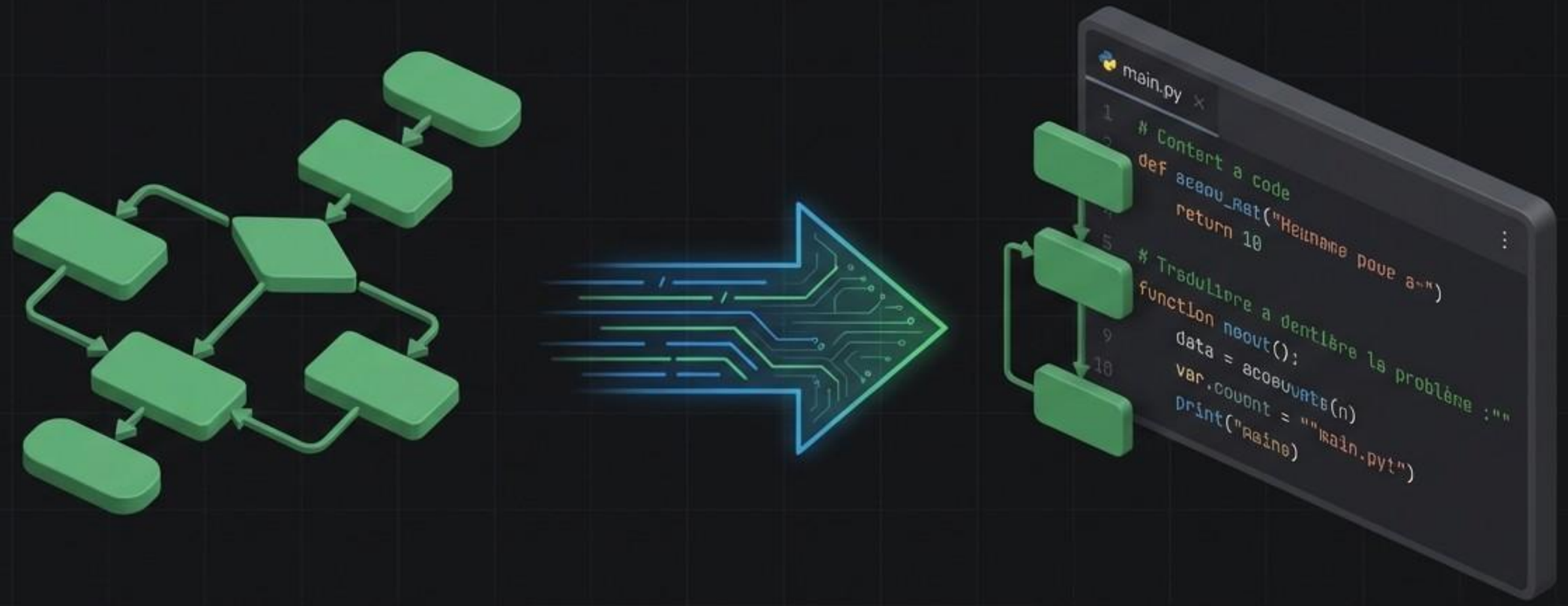

Algorithmes

La méthode pour résoudre des problèmes complexes.

Langages

Traduire la logique en instructions pour la machine.

L’interface et la donnée : IHM et Codage

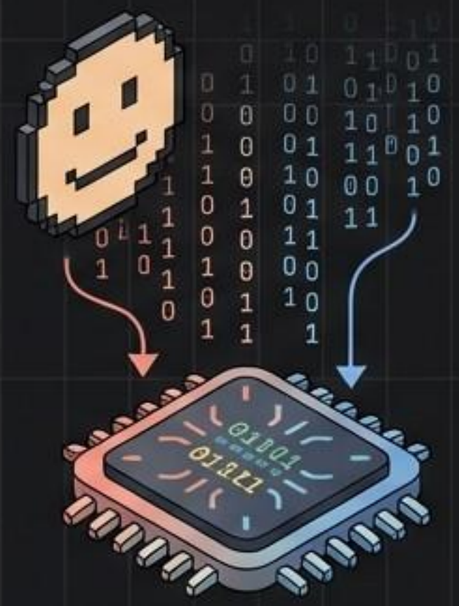

`Codage de l'information`

Représenter le texte, le son et l'image en binaire.

`Interaction Homme-Machine`

Principes UI/UX et interaction Web.

Ta boîte à outils technique

Web Stack : Création d'interfaces

Python : Le langage universel

Linux : Maîtrise du système

Apprendre par la pratique

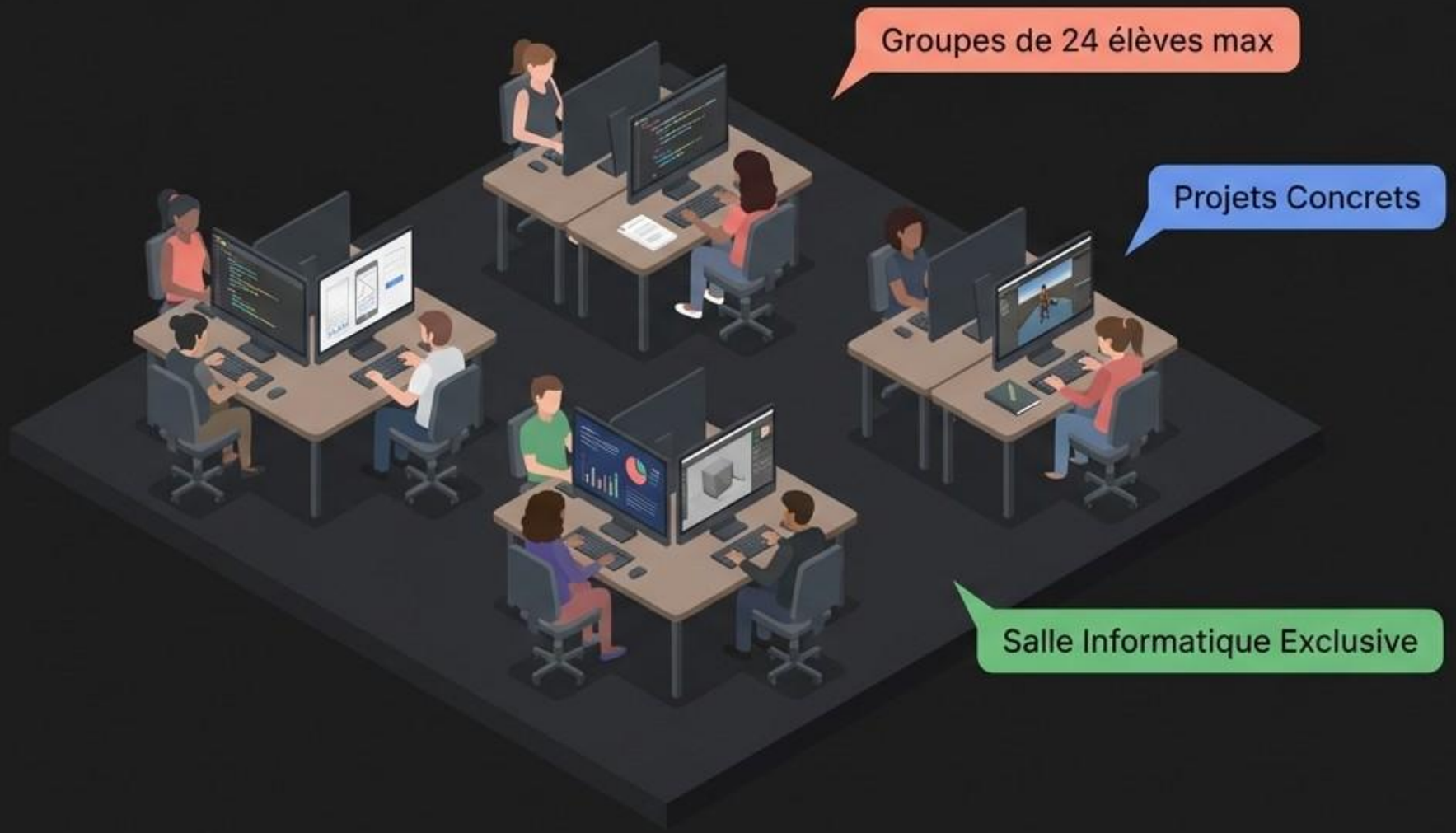

Domaines d'expertise technique

Analyse du Cloud

Big Data

Cybersécurité

Intelligence Artificielle

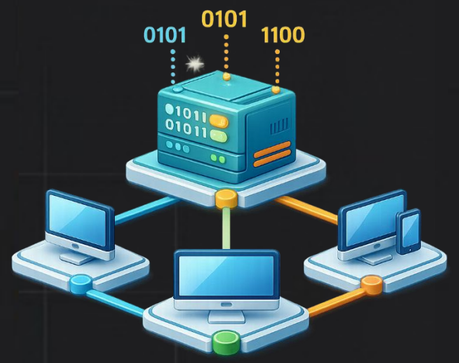

Réseaux

Une évaluation complète et équilibrée

Épreuves Pratiques

Codage en direct sur machine.

Écrit

Résolution de problèmes théoriques.

QCM

Questions rapides de connaissances.

Note Finale = Combinaison Écrit + Pratique en Terminale.

Un tremplin vers l'excellence (Bac +5)

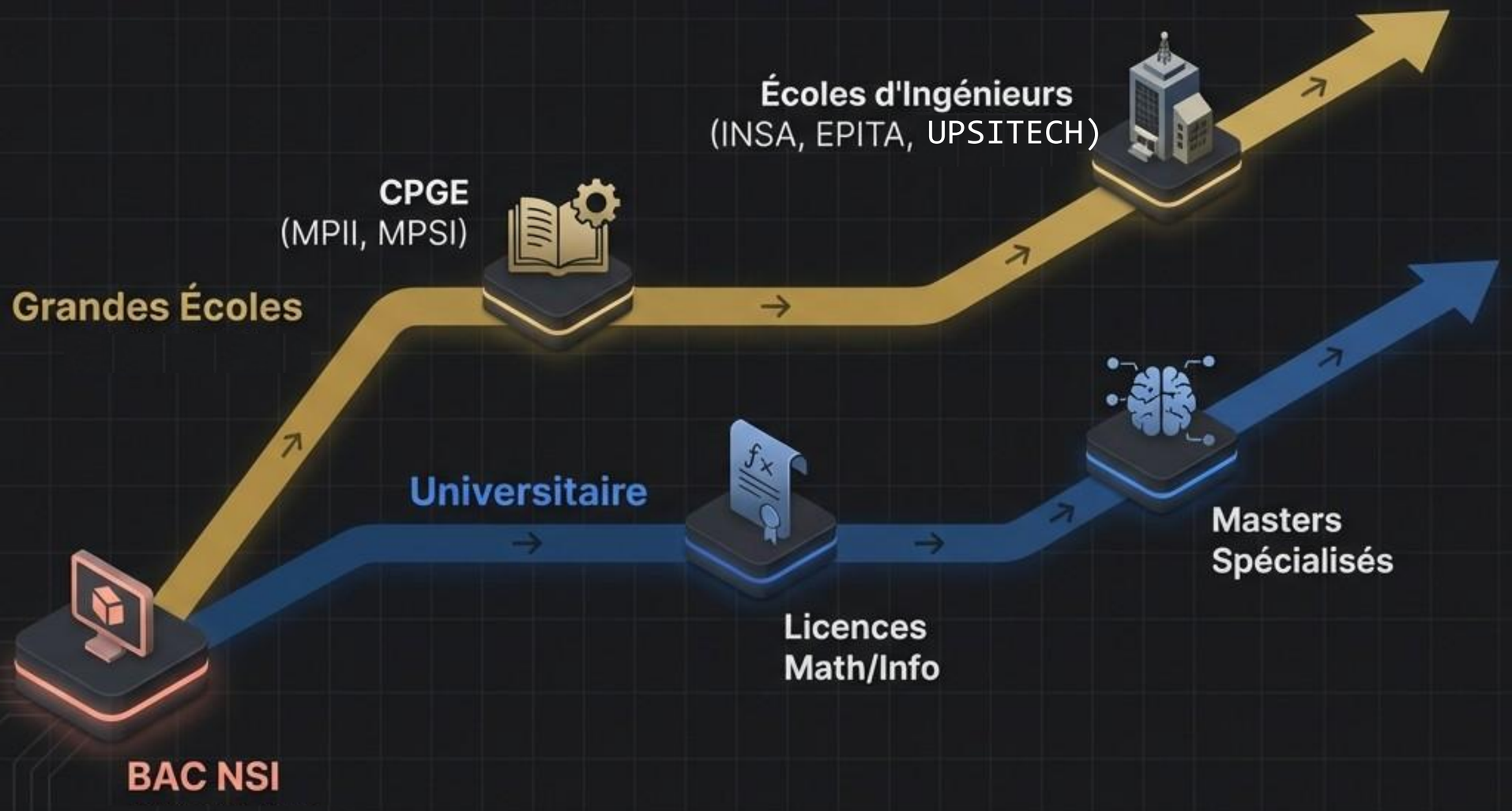

Des parcours professionnalisants (Bac +2 / +3)

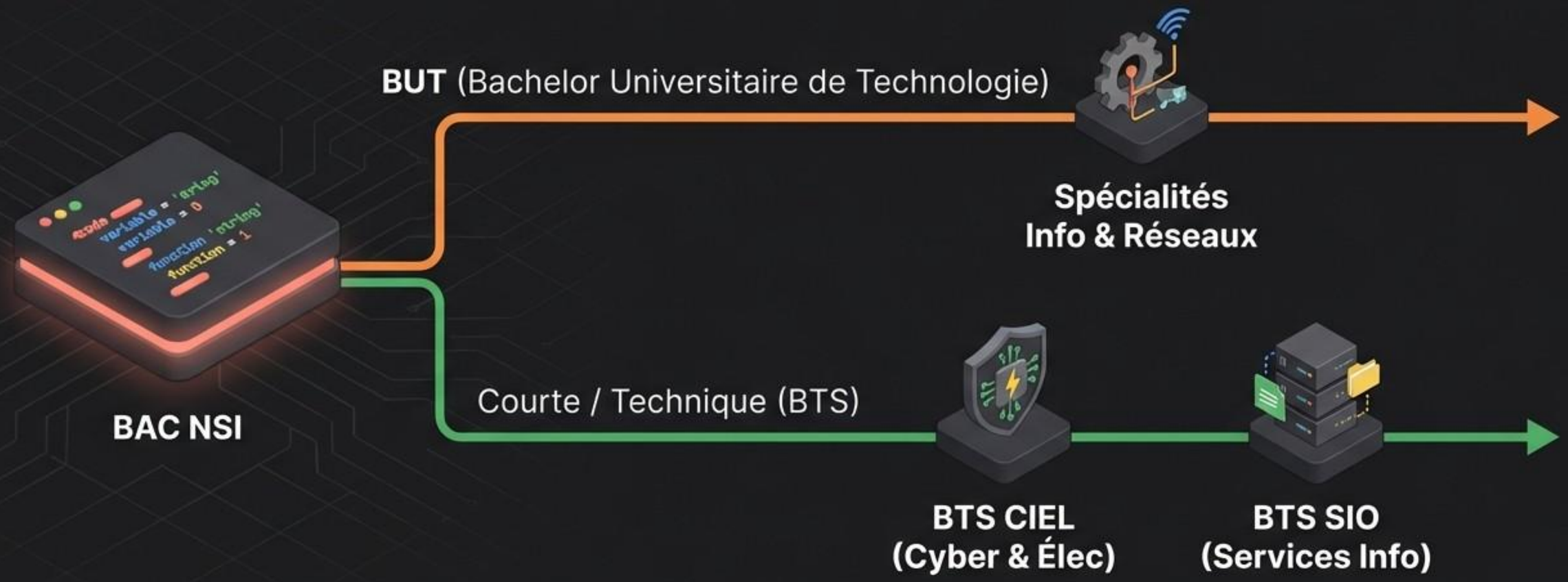

Le futur s'écrit en lignes de code

Choisis NSI.

Deviens Acteur.

NSI n’est pas une simple option.
C’est le choix de comprendre le monde qui t’entoure.

SPÉCIALITÉ NSI

Spécialité NSI : Deviens Acteur du Monde Numérique

Victor Hugo

Parcours lycéen axé sur la compréhension théorique et technique de l'informatique, combinant programmation, projets concrets et exploration des enjeux technologiques modernes.

CONTACT US

Au cœur du programme NSI

- Architecture
- Langages
- Algorithmes
- Réseaux
- Codage de l'information
- Interaction Homme-Machine

Outils et langages maîtrisés

HTML CSS JavaScript

Domaines d'expertise technique

Analyse du Cloud · de la Data · de la Cybersécurité · de l'IA · et de la Blockchain

Méthodes de travail et orientation

Apprendre par la pratique

Travail en salle informatique par groupes de 24 élèves maximum avec projets concrets.

Une évaluation complète

QCM

épreuves pratiques (écrit + pratique en Terminale)

Un tremplin vers l'enseignement supérieur

- **Grandes Écoles**
  - **CPGE** (MPII, MPSI)
  - **Écoles d'Ingénieurs** (INSA, EPITA,UPSITECH)
- **Universitaire**
  - **BUT Informatique/Réseaux**
  - **Licences Mathématiques ou Informatique**
- **Courte / Technique**
  - **BTS** (CIEL : Cybersécurité, SIO : Services Informatiques)