NSI
Numérique et Sciences informatiques

Lycée Victor Hugo
Colomiers

Spécialité NSI

Deviens Acteur du Monde Numérique

Numérique et Sciences Informatiques

Passez de l'autre côté de l'écran.

CONTACT US

SPÉCIALITÉ NSI

Spécialité NSI : Deviens Acteur du Monde Numérique

Victor Hugo

Parcours lycéen axé sur la compréhension théorique et technique de l'informatique, combinant programmation, projets concrets et exploration des enjeux technologiques modernes.

CONTACT US

Au cœur du programme NSI

- Architecture
- Réseaux
- Langages
- Codage de l'information
- Algorithmes
- Interaction Homme-Machine

Outils et langages maîtrisés

HTML CSS JavaScript

Domaines d'expertise technique

Analyse du Cloud · de la Data · de la Cybersécurité · de l'IA · du Réseau

Méthodes de travail et orientation

Apprendre par la pratique

Travail en salle informatique par groupes de 24 élèves maximum avec projets concrets.

Une évaluation complète

QCM

épreuves pratiques (écrit + pratique en Terminale)

Un tremplin vers l'enseignement supérieur

- **Grandes Écoles**
  - **CPGE** (MPII, MPSI)
  - **Écoles d'Ingénieurs** (INSA, EPITA, UPSITECH)
- **Universitaire**
  - **BUT Informatique/Réseaux**
  - **Licences Mathématiques ou Informatique**
- **Courte / Technique**
  - **BTS** (CIEL : Cybersécurité, SIO : Services Informatiques)

Au cœur du programme : 6 piliers fondamentaux.

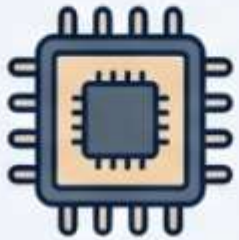

Architecture

Réseaux

Langages

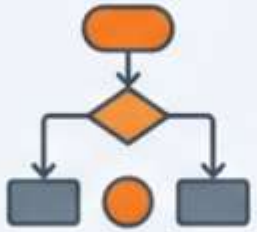

Algorithmes

Codage de l'information

Interaction Homme-Machine

La Boîte à Outils du Développeur

Des compétences techniques standards du marché.

Langage Principal

Structure Web

Style Web

Interactivité

Environnement OS

Outils et langages maîtrisés dès le lycée.

Une Pédagogie Active : “Learning by Doing”

24 élèves maximum par groupe.

- Apprendre par la pratique.
- Travail en salle informatique.
- Réalisation de projets concrets.

Une évaluation complète pour le Bac

Épreuves Pratiques (Terminale)

Codage en temps limité. Résolution de problèmes sur machine.

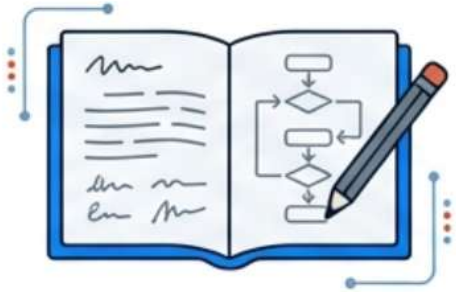

Écrit (Théorie & Algo)

Sujet national de 3h30. Théorie de l'information et algorithmique.

QCM (Connaissances)

Questions à choix multiples. Culture générale et notions clés.

Domaines d'expertise technique.

Analyse du Cloud

Data Science

Cybersécurité

Intelligence Artificielle

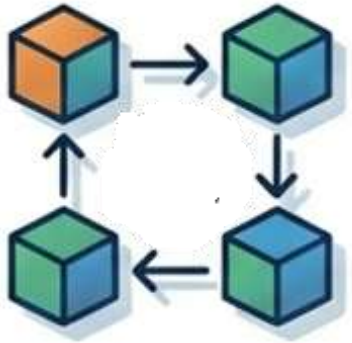

Réseaux

OÙ ÇA MÈNE :
UN TREMPLIN VERS L'EXCELLENCE

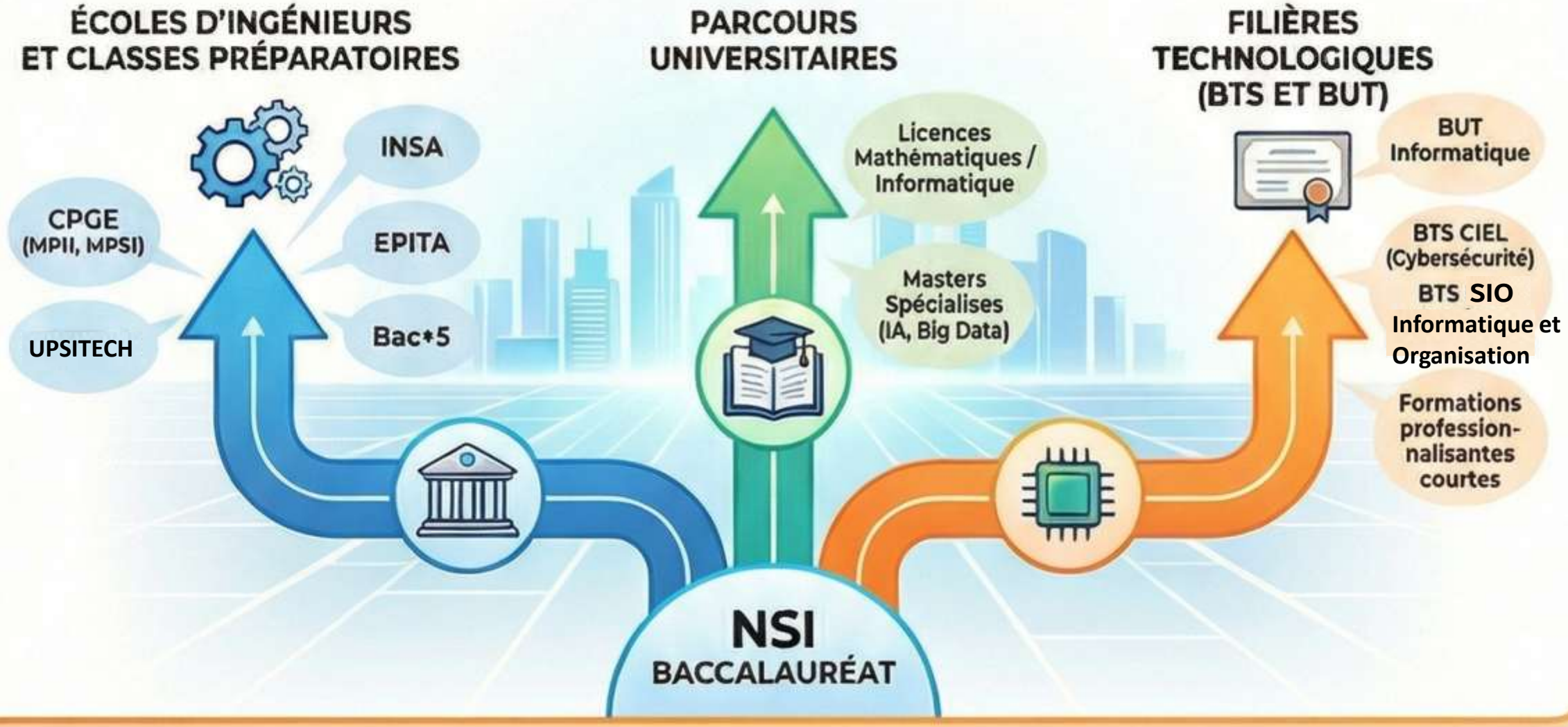

Les Métiers du Numérique

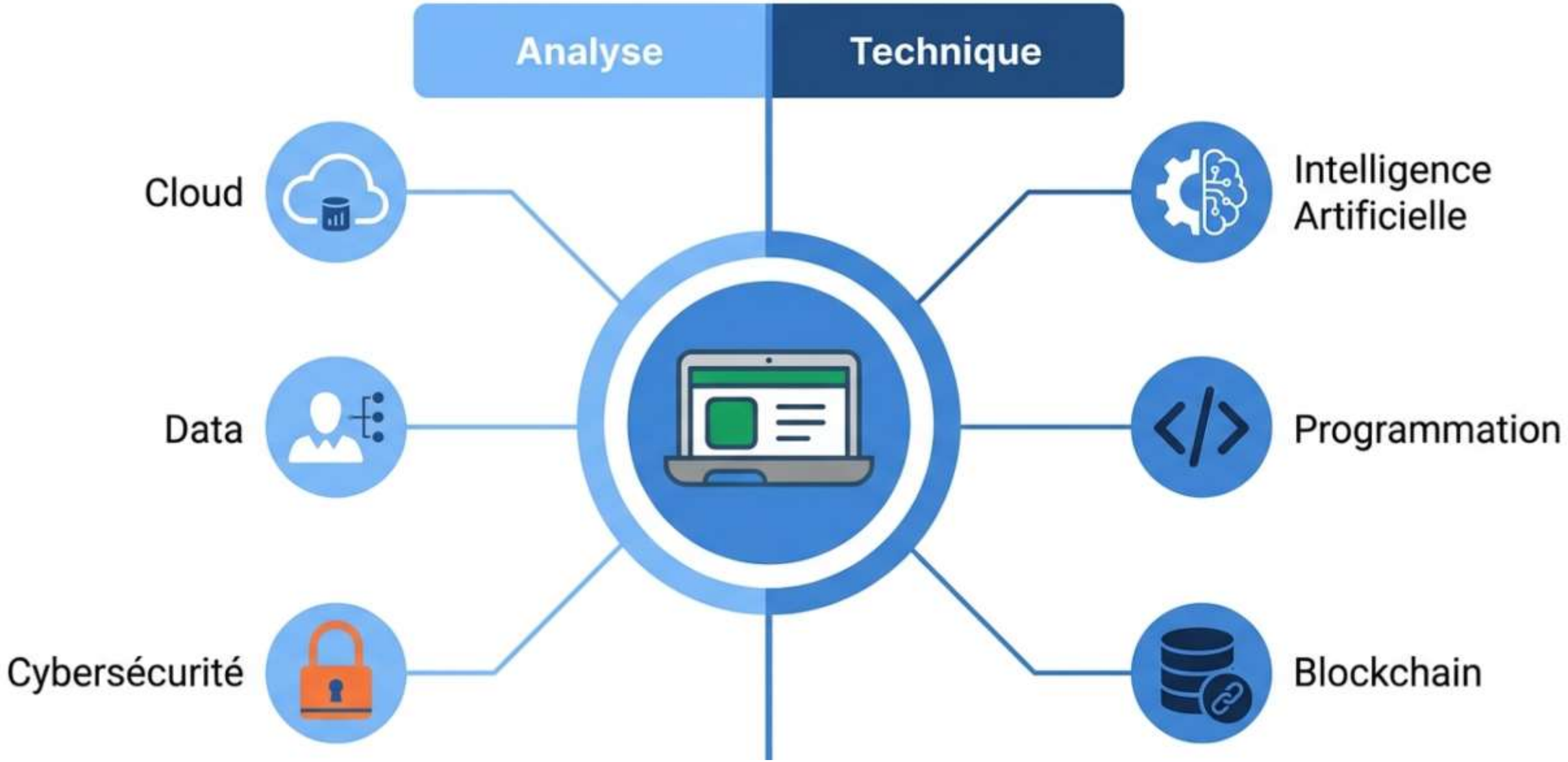

Pourquoi choisir NSI ?

Stratégique

Compétences demandées partout.

Scientifique

La rigueur des sciences formelles.

Créatif

Passer d'utilisateur à créateur.

Polyvalent

Ouverture vers l'ingénierie et le data.

Pour en savoir plus:

PROGRAMME DE NSI

SITE WEB NSI

ORIENTATION ONISEP NSI

CONTACT

1. Est-ce qu’il faut être fort en Maths pour faire NSI?

2. C’est dur si on n'a jamais codé avant?

3. C’est comme la SNT ou c’est différent?

4. Il y a beaucoup de devoirs à la maison ?

5. Est-ce qu'il y a beaucoup de filles en NSI ?

6. Quelle est la différence entre NSI (Informatique) et SI (Sc. de l'Ingénieur)?

1. Les maths aident pour la logique, mais ce n'est pas indispensable. Aucun élément du programme de Maths n’est indispensable en NSI

2. Non, le programme de Première reprend les bases de Python. La motivation et la curiosité comptent plus que l'expérience.

3. C'est beaucoup plus approfondi. En SNT, on utilise les outils; en NSI, on apprend à les construire.

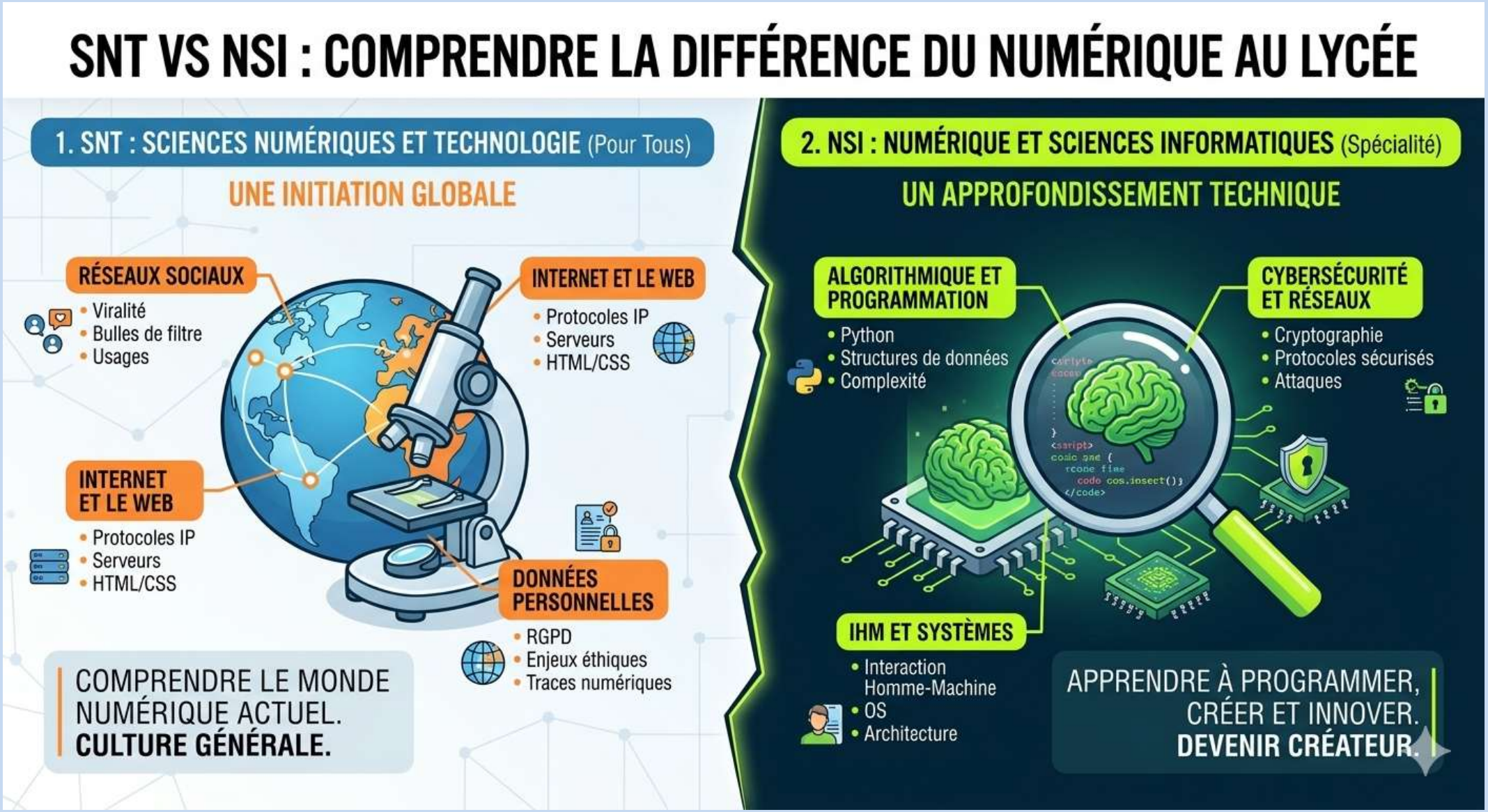

4. Le travail en classe est très intense. Il y a donc moins de travail à la maison. En phase de projet, l’investissement est plus important à la maison.

5. Cela varie en fonction des années mais on peut dire qu’en général il y a environ 1/3 de filles dans les différents groupes. Les filles sont bien entendu tout aussi capables, performantes et impliquées que les garçons.
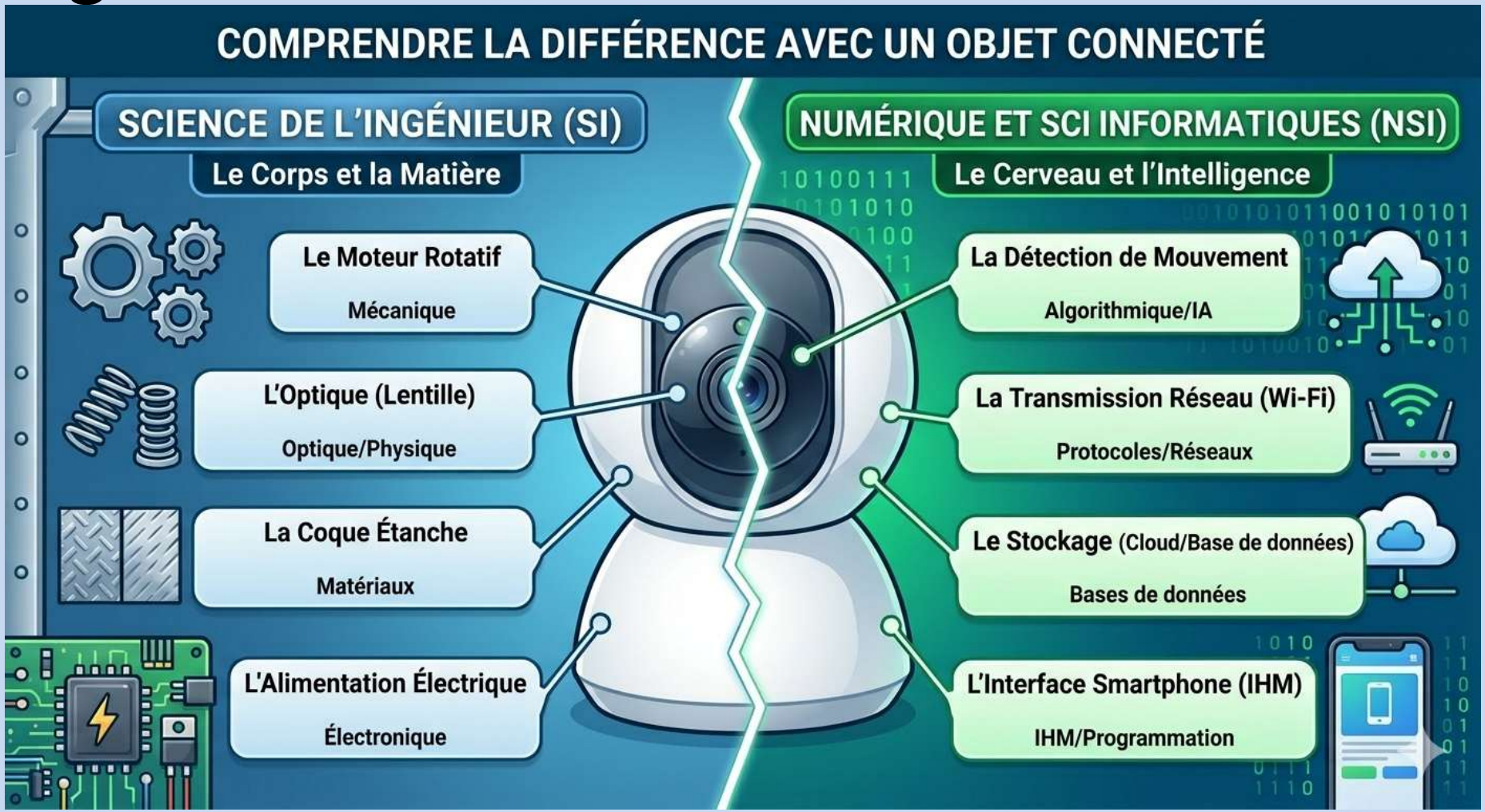
6. La SI s'occupe de l'objet physique et de sa mécanique. La NSI s'occupe de "l'intelligence" logicielle et du traitement des données..