Programmation Orienté Objet

Projet “Les Pirates”

~ Année 2026 ~

Projet réalisé par : GRELET Thomas

Lien du github

Objectif :

Ce document présente le fonctionnement du jeu des Pirates à travers différents diagrammes UML :

- diagramme de classes
- diagramme de séquence système sur le déplacement d'un joueur
- diagramme de séquence détaillé de la case RouletteRusse
- diagramme de séquence détaillé de la case Volvie

Détail des cases spéciales :

- Case RouletteRusse : Lorsqu'un joueur tombe sur cette case, sa position est changée aléatoirement sur le plateau.

- Case VolVie : Lorsqu'un joueur tombe sur cette case, il vole un point de vie à son adversaire.

- Case Echange : Lorsqu'un joueur tombe sur cette case, il lance une pièce. Si le résultat est "Pile", alors la position des deux joueurs est échangée, sinon si c'est "Face", c'est la vie des deux joueurs qui est échangée.

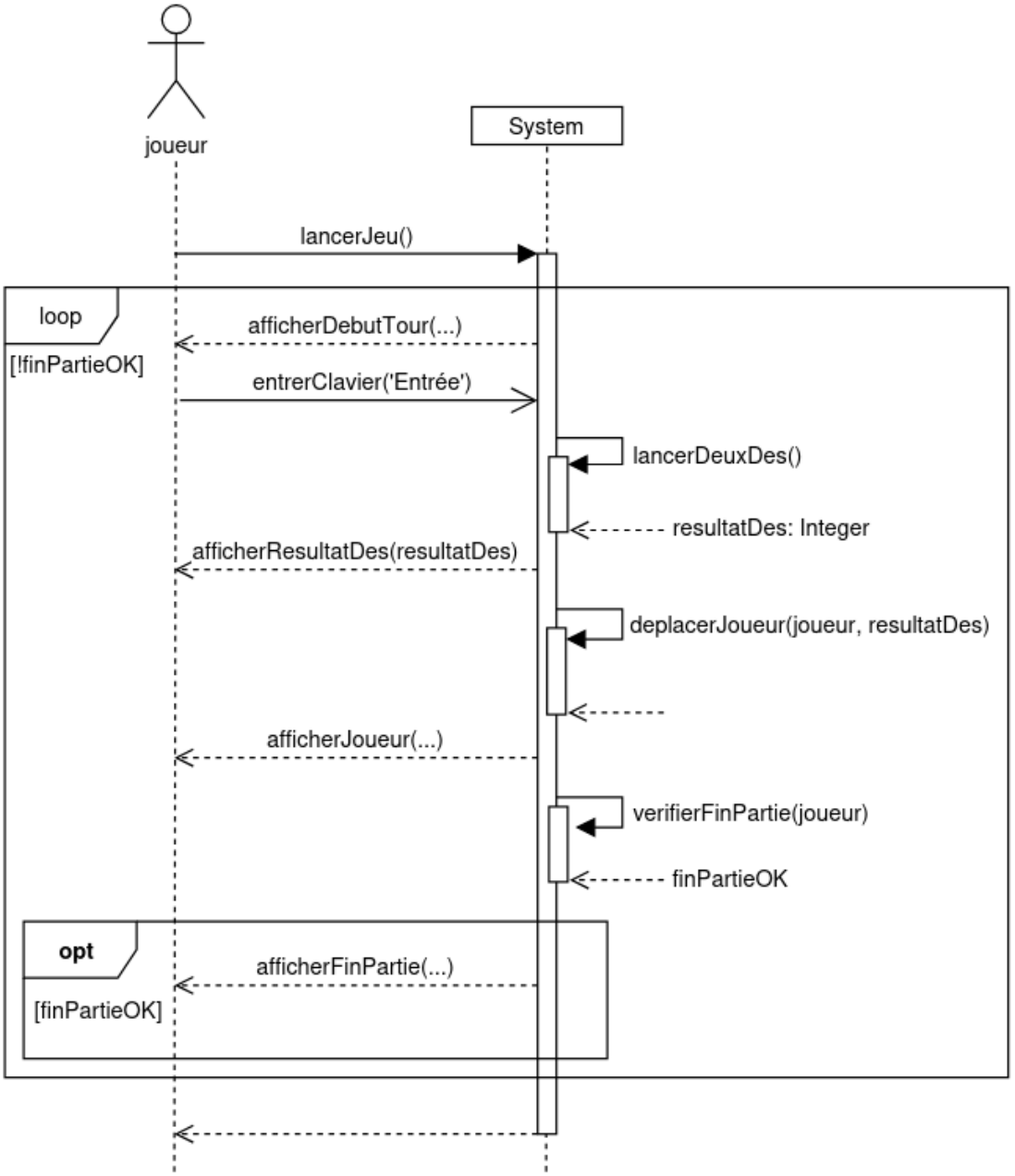

Diagramme de séquence système

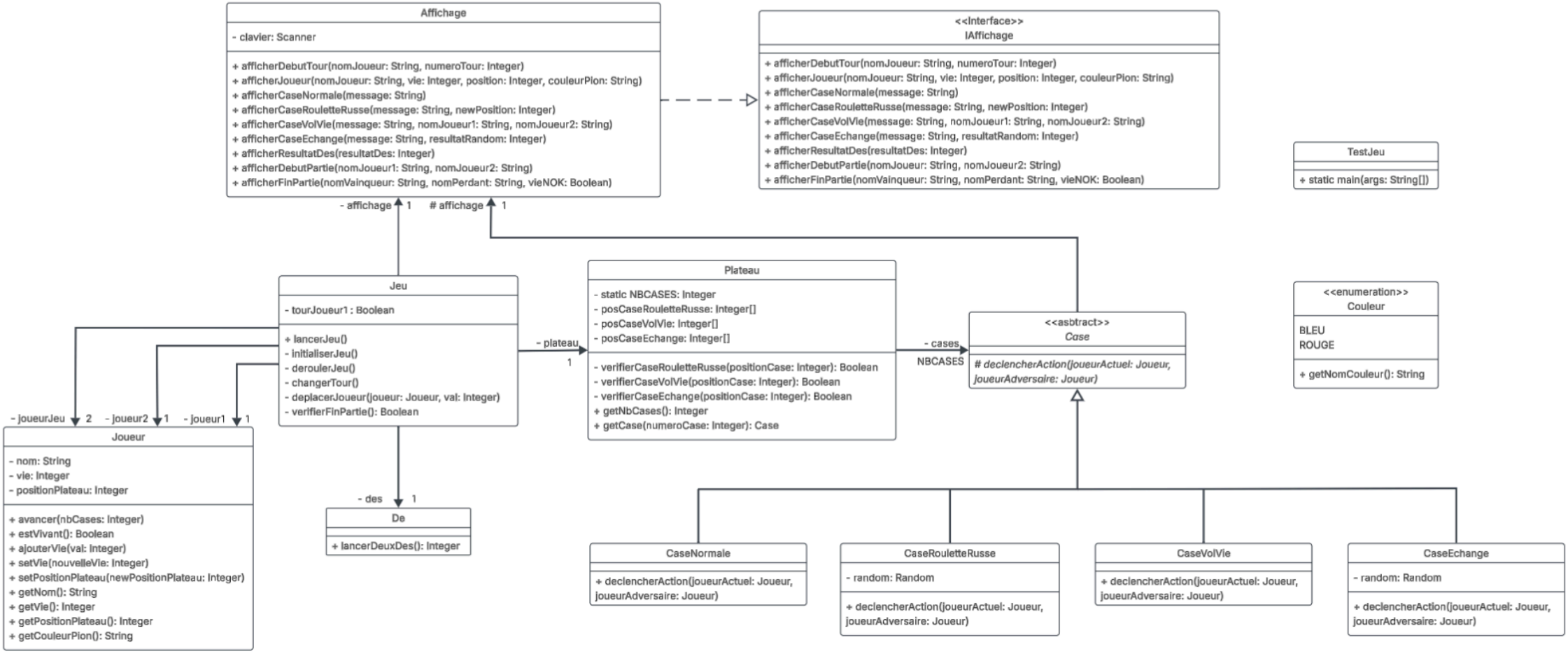

Diagramme de classe

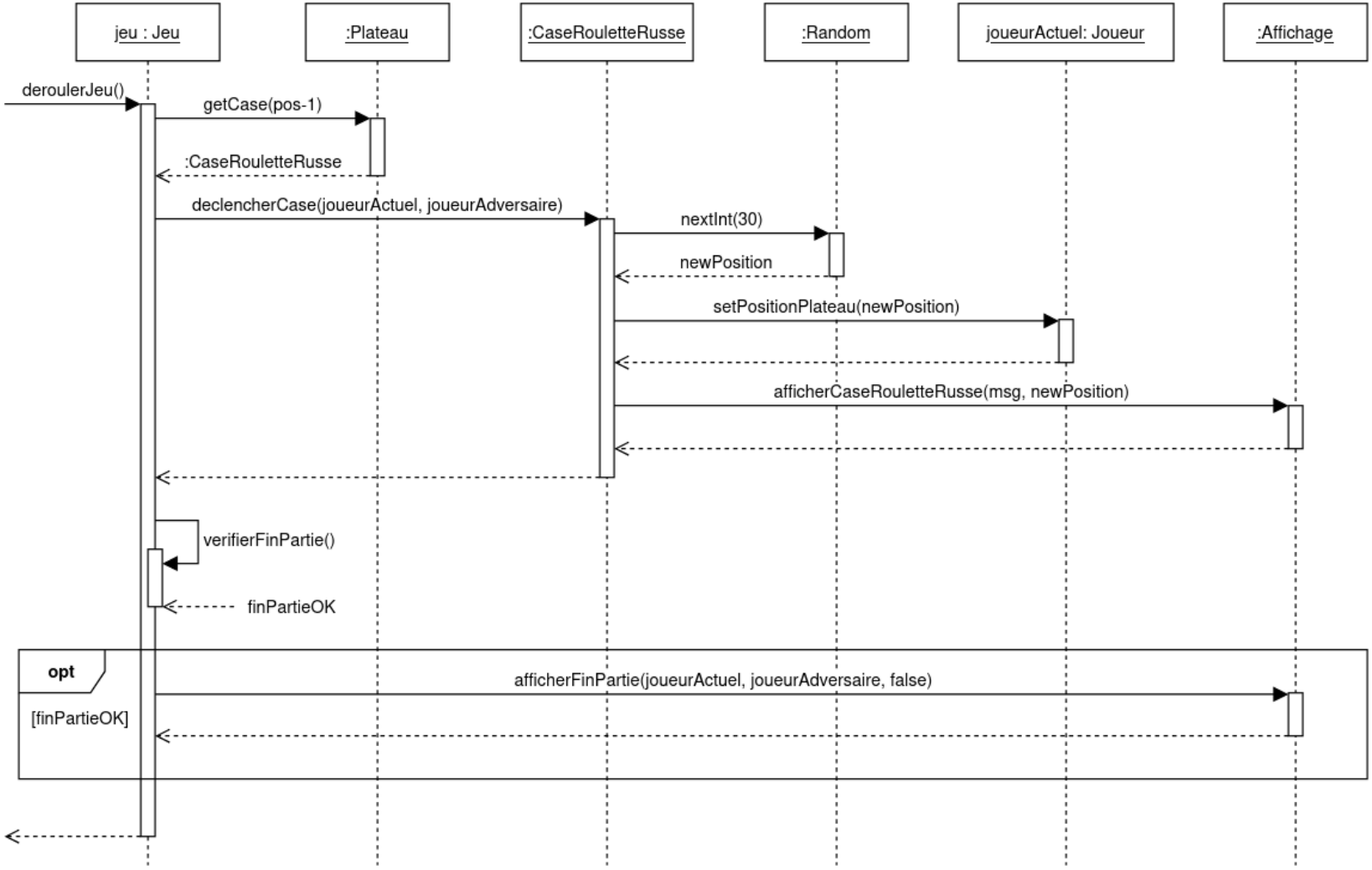

Diagramme de séquence détaillé (case RouletteRusse)

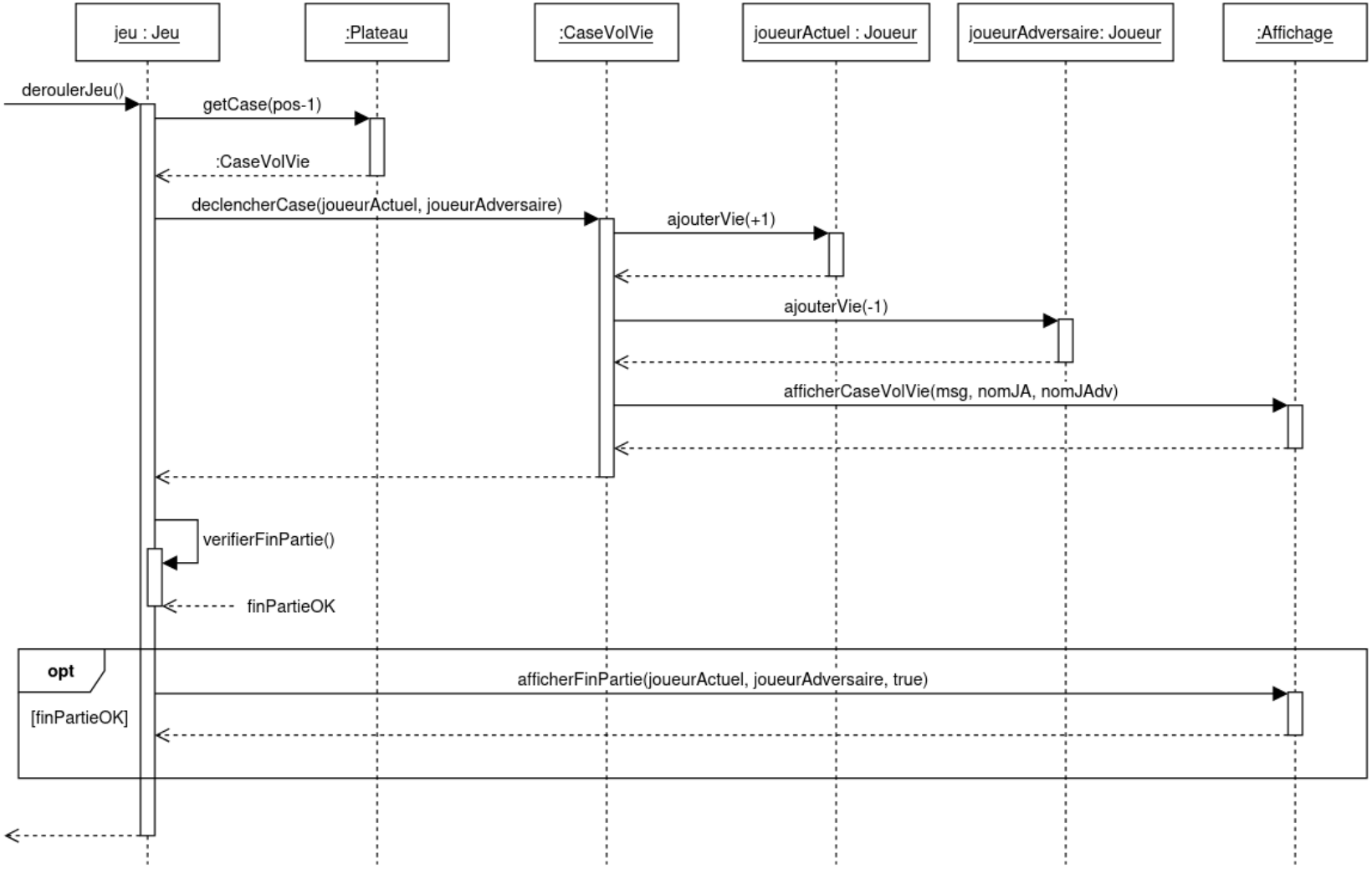

Diagramme de séquence détaillé (case VolVie)