CÉDULA DE IDENTIDAD

REPÚBLICA DEL ECUADOR

DIRECCIÓN GENERAL DE REGISTRO CIVIL, IDENTIFICACIÓN Y CEDULACIÓN

APELLIDOS: QUINTANA LUNA

CONDICIÓN: EXT*PERMANENTE

NOMBRES: LIDIA

NACIONALIDAD: CUBANA

FECHA DE NACIMIENTO: 30 MAY 1978

LUGAR DE NACIMIENTO: Cuba, Santiago de Cuba

SEXO: MUJER

No. DOCUMENTO: 083135144

FECHA DE VENCIMIENTO: 08 ABR 2034

NAT/CAN: 402666

FIRMA DEL TITULAR

NUI.1760057941

APELLIDOS Y NOMBRES DEL PADRE: QUINTANA LOBAINA ALIPIO

APELLIDOS Y NOMBRES DE LA MADRE: LUNA BEATON MERCEDES

ESTADO CIVIL: CASADO

APELLIDOS Y NOMBRES DEL CÓNYUGE O CONVIVIENTE: VASQUEZ ROJAS ROBERTO WAGNER

LUGAR Y FECHA DE EMISIÓN: QUITO 08 ABR 2024

CÓDIGO DACTILAR: E1133A1122

TIPO SANGRE: O+

DONANTE: Si

DIRECTOR GENERAL

I<ECU0831351441<<<<<1760057941
7805307F3404089ECU<SI<<<<<<<<2
QUINTANA<LUNA<<LIDIA<<<<<<<<<<

DATOS DEL CRÉDITO

ORIGINAL: [X] RENOVACIÓN: [ ]

CANTIDAD SOLICITADA: $1000 más financiamiento PLAZO 12 (MESES) DESTINO DEL CRÉDTO Activos Nº TRÁMITE DIA PAGO: 25

DATOS PERSONALES DEL SOLICITANTE

SOCIO Nº [ ] C.I. [ ] PASAPORTE Nº NACIONALIDAD: Cubana

APELLIDOS Y NOMBRES COMPLETOS: Quintana Lugo Lidia

ESTADO CIVIL: CASADO: [X] SOLTERO: [ ] DIVORCIADO: [ ] VIUDO: [ ] UNION LIBRE: [ ] SEPARADO: [ ]

NÚMERO DE PERSONAS QUE DEPENDEN DE USTED Y NO TRABAJAN: 0 HIJOS: [ ] CONYUGE: [ ] OTROS: [ ]

TIPO DE VIVIENDA DONDE RESIDE: PROPIA: [ ] RENTADA: [X] ANTICRESIS: [ ] VIVE CON FAMILIARES: [ ]

DIRECCIÓN DEL DOMICILIO:	BARRIO	CALLE PRINCIPAL	No. Casa Nueva Nomenclatura	CALLE SECUNDARIA	SECTOR
	Alcantarillo	San Francisco de la Peña		Manuel Córdova G.	San Antonio

DESDE QUE FECHA RESIDE EN ESTA DIRECCIÓN: AÑO: 2022 MES: 12 DIA: 12 TELÉFONO: 0968109068

TELÉFONO FIJO: MOVISTAR: CLARO: CNT:

CORREO ELECTRÓNICO: luna300578@gmail.com

ACTIVIDAD ECONÓMICA DEL SOLICITANTE

SITUACIÓN LABORAL: NEGOCIO PROPIO: [X] EMPLEADO CON SUELDO FIJO: [ ] JUBILADO: [ ] NO TRABAJA: [ ]

NOMBRE DE LA EMPRESA O NEGOCIO: RVR-TOURS ACTIVIDAD DE LA EMPRESA O NEGOCIO: Organización Eventos

CARGO ACTUAL: Gerente Propietaria FECHA DE INGRESO: AÑO: 2020 MES: 08 DIA: 04

DIRECCIÓN DE LA EMPRESA O NEGOCIO DONDE TRABAJA:	BARRIO	CALLE PRINCIPAL	No. Casa Nueva Nomenclatura	CALLE SECUNDARIA	SECTOR

INDIQUE UNA REFERENCIA QUE FACILITE LA UBICACIÓN DE LA EMPRESA O NEGOCIO PROPIO: Monumento Mitad del Mundo

HORARIO PARA CONFIRMACIÓN DEL CERTIFICADO DE TRABAJO
Teléfono.: _____
En la mañana: desde _____ Hasta _____
En la tarde: desde _____ Hasta _____

INGRESOS MENSUALES PROVENIENTES DE LA ACTIVIDAD ECONÓMICA DEL SOLICITANTE

PARA EMPLEADOS O JUBILADOS:
SUELDO BASE
OTROS INGRESOS:
TOTAL INGRESOS:

PARA NEGOCIO O ACTIVIDAD ECONÓMICA PROPIA
UTILIDAD LÍQUIDA DEL NEGOCIO O ACTIVIDAD PROPIA: $3000
OTROS INGRESOS
TOTAL INGRESOS:

Especifique origen de "otros ingresos" _____

ESTADO DE SITUACIÓN ECONÓMICA PERSONAL

ACTIVOS:
CASAS _____
TERRENOS _____
DEPARTAMENTOS _____
VEHÍCULOS _____
MAQUINARIAS _____
MUEBLES Y ENSERES _____
TOTAL ACTIVOS: _____

PASIVOS:
DEUDAS BANCARIAS _____
DEUDAS EN COOP. DE AHORRO Y CRÉDITO _____
DEUDAS EN CASAS COMERCIALES _____
DEUDAS CON (FAMILIA, AMIGOS, USUREROS) _____
TOTAL PASIVOS: _____

DATOS PERSONALES DEL (A) CÓNYUGE DEL SOLICITANTE

C.I. PASAPORTE: Nº 1708256944 NACIONALIDAD: Ecuatoriana FECHA DESDE LA QUE RESIDE EN EL ECUADOR (SOLO EXTRANJEROS): AÑO: MES: DÍA:

APELLIDOS Y NOMBRES COMPLETOS: Vásquez Rosas Roberto Wagner

ACTIVIDAD ECONÓMICA DEL (A) CÓNYUGE DEL SOLICITANTE

SITUACIÓN LABORAL: NEGOCIO PROPIO: [X] EMPLEADO CON SUELDO FIJO: [ ] JUBILADO: [X] NO TRABAJA: [ ]

NOMBRE DE LA EMPRESA O NEGOCIO: Restaurante Yosoi ACTIVIDAD DE LA EMPRESA O NEGOCIO: Restaurante

CARGO ACTUAL: Gerente FECHA DE INGRESO: AÑO: MES: DIA:

DIRECCIÓN DE LA EMPRESA O NEGOCIO DONDE TRABAJA:	BARRIO	CALLE PRINCIPAL	No. Casa Nueva Nomenclatura	CALLE SECUNDARIA	SECTOR
	Alcantarillo	San Francisco de la Peña		Manuel Córdova G.	San Antonio

INDIQUE UNA REFERENCIA QUE FACILITE LA UBICACIÓN DE LA EMPRESA O NEGOCIO PROPIO: Monumento Mitad del Mundo

HORARIO PARA CONFIRMACIÓN DEL CERTIFICADO DE TRABAJO
Teléfono.: _____
En la mañana: desde _____ Hasta _____
En la tarde: desde _____ Hasta _____

TELÉFONO FIJO: MOVISTAR: CLARO: CNT:

CORREO ELECTRÓNICO:

INGRESOS MENSUALES PROVENIENTES DE LA ACTIVIDAD ECONÓMICA DEL (A) CÓNYUGE DEL SOLICITANTE

PARA EMPLEADOS O JUBILADOS:
SUELDO BASE
OTROS INGRESOS:
TOTAL INGRESOS:

PARA NEGOCIO O ACTIVIDAD ECONÓMICA PROPIA
UTILIDAD LÍQUIDA DEL NEGOCIO O ACTIVIDAD PROPIA: $2000
OTROS INGRESOS
TOTAL INGRESOS:

Especifique origen de "otros ingresos" _____

DESCRIPCIÓN DE PROPIEDADES

VIVIENDA: [ ] HIPOTECADA: SI: [ ] NO: [ ] TERRENO: [X] HIPOTECADO: SI: [ ] NO: [X] LOCAL COMERCIAL: [ ] HIPOTECADO: SI: [ ] NO: [ ]

VEHÍCULO

MARCA: AÑO DE FABRICACIÓN: PLACA: VALOR COMERCIAL $:

MAQUITA CUSHUNCHIC

COOPERATIVA DE AHORRO Y CRÉDITO

Nuestro Ahorro **Nuestro Futuro**

SOLICITUD DE CRÉDITO DEUDOR

REFERENCIAS

1. EN CASO DE NO TENER VIVIENDA PROPIA, INDIQUE NOMBRE DEL PROPIETARIO: TELÉFONO: CIUDAD:

2. FAMILIARES (INDIQUE DOS FAMILIARES CERCANOS QUE NO VIVAN CON USTED)

a) NOMBRE: Daniel Ali Danos

PARENTESCO: Hijo TELÉFONO DOMICILIO: 0985823102 TELÉFONO TRABAJO:

DIRECCIÓN DEL DOMICILIO:	BARRIO	CALLE PRINCIPAL	No. Casa Nueva Nomenclatura	CALLE SECUNDARIA	SECTOR
	Quito Norte	Huaura		Bartolome Reyes	Cotocollao

b) NOMBRE:

PARENTESCO: TELÉFONO DOMICILIO: TELÉFONO TRABAJO:

DIRECCIÓN DEL DOMICILIO:	BARRIO	CALLE PRINCIPAL	No. Casa Nueva Nomenclatura	CALLE SECUNDARIA	SECTOR

3. AMIGOS (INDIQUE UN AMIGO CERCANO QUE NO VIVA CON USTED):

NOMBRE: Franco Doyano Avilos

TELÉFONO DOMICILIO: TELÉFONO TRABAJO:: 0964133141

DIRECCIÓN DEL DOMICILIO:	BARRIO	CALLE PRINCIPAL	No. Casa Nueva Nomenclatura	CALLE SECUNDARIA	SECTOR
		Luciembenbo			San Antonio

Declaramos que todos los bienes e ingresos detallados no provienen de actividades ilícitas y que los datos que contiene esta solicitud son verídicos. Cualquier cambio, lo notificaremos en forma inmediata y por escrito a la Cooperativa Maquita Cushunchic. Autorizamos a la Cooperativa Maquita Cushunchic a confirmar la información proporcionada por nosotros en este formulario por cualquier medio que considere pertinente para tramitar esta solicitud y conservar toda la documentación presentada. Así como confiero mi autorización para procesar, reportar y suministrar cualquier información de carácter financiero y comercial en cualquier central de información debidamente construida.

Autorizo de manera libre, voluntaria, específica, informada e inequívoca, para que la Cooperativa realice la verificación correspondiente de mis datos personales en el sistema de Consulta del Sistema Nacional de Identificación Ciudadana, servicio otorgado por la Dirección General del Registro Civil, Identificación y Cedulación de la República del Ecuador o en cualquier entidad sea pública o privada que brinde este servicio, así como también para que la Institución pueda tratar mis datos personales para los fines que ella determine".

TRATAMIENTO DE DATOS PERSONALES.- Autorizo de manera libre, voluntaria, específica, informada e inequívoca, sin que existan vicios de consentimiento, para que la Cooperativa realice el tratamiento de mis datos personales, mismos que se encuentran entregados al momento de la firma de este documento, además de los que pueda ser recolectados de las diferentes fuentes de información a nivel nacional, teniendo plena autorización para poder recabar mi información.

La información entregada podrá ser tratada por la Cooperativa para brindar todos los productos o servicios que oferte, elaboración de perfiles, enriquecimiento de bases de datos de la Cooperativa, verificación de solvencia patrimonial o crediticia, incluyendo aquellos relativos al cumplimiento o incumplimiento de obligaciones de carácter comercial que permitan evaluar la concertación de negocios en general la conducta comercial o la capacidad de pago del titular de los datos, así como para el envío de campañas por cualquier medio físico o electrónico a consideración de la Cooperativa. Para lo cual conozco que existe interés legítimo y necesidad de tratar mis datos para la oferta de productos y servicios que solicito me sean entregados.

Autorizo la transferencia de mis datos personales a terceros con la finalidad de realizar campañas, ofertas por venta, beneficios a ser otorgados, obtención de información de fuentes de datos, para ofertar todos los productos y servicios que la Cooperativa considere, dichos datos podrán ser enviados a causa directa o indirecta del servicio o producto solicitado, para lo cual se mantendrán los niveles de protección adecuados, disponiendo de las medidas de seguridad, privacidad y confidencialidad necesarias y efectivas para evitar la pérdida, consulta o tratamiento no autorizado de mis datos.

En caso de existir información que fuese ilícita, falsa, inexacta, errónea, incompleta o caduca, conozco que se podrá solicitar la actualización , rectificación o eliminación de la misma, según los procesos definidos por la Institución, una vez verificada la existencia del error, además de las suspensión del tratamiento de datos.

La Cooperativa pueda actualizar su Política de Privacidad cuando sea necesario. Los cambios sustanciales serán notificados mediante un aviso en la página web institucional. Esta autorización de tratamiento de datos personales podrá ser revocada en cualquier momento, de acuerdo a los mecanismos designados por la Cooperativa que se encuentran disponibles en la página web **www.maquita.fin.ec** y declaro conocerlos. El tratamiento realizado antes de revocar el consentimiento es lícito, en virtud de que este no tiene efectos retroactivos.

REFIERA 2 CLIENTES INTERESADOS EN TRAMITAR UN PRÉSTAMO

NOMBRES: _____ TELF.: _____ CEL.: _____ / _____

NOMBRES: _____ TELF.: _____ CEL.: _____ / _____

QUITO, _____
(día, mes y año)

FECHA DE RECEPCIÓN, _____
(Esta información será colocada por la Cooperativa)

FIRMA DEL SOLICITANTE

FIRMA DEL (A) CÓNYUGE DEL SOLICITANTE

FIRMA DEL ASESOR DE NEGOCIOS QUE RECEPTA LA DOCUMENTACIÓN

DOCUMENTACIÓN QUE DEBE ADJUNTAR A LA SOLICITUD

EMPLEADOS / JUBILADOS / PRESTACIÓN DE SERVICIOS PARA CREDITOS ORIGINALES

- Copia de cédula de identidad a color del deudor y cónyuge.
- Certificado de trabajo del deudor y cónyuge (solicitar formularios en la Cooperativa), si lo amerita.
- Copia de pago de planilla de luz del mes inmediato anterior
- **Original o copia de dos últimos roles de pagos (Deudor o cónyuge).**
- Copia de la matrícula del vehículo (Si lo tuviere).
- Copia del pago del impuesto predial de la casa, departamento o terreno(Si lo tuviere).
- Documento que acredite pago de pensión jubilar o montepío (Si lo tuviere).

EMPLEADOS / JUBILADOS / PRESTACIÓN DE SERVICIOS PARA RENOVACIONES DE CRÉDITOS

- Solo si cambió estado civil: Copia de cédula de deudor y cónyuge.
- Solo si cambió de trabajo: Certificado de trabajo nuevo y 2 últimos roles de pago.
- **Solo si compró o cambió de vehículo: Copia de matrícula de vehículo nuevo.**
- Solo si compró Casa, departamento o terreno: copia de pago predial.

PERSONAS CON ACTIVIDAD O NEGOCIO PROPIO PARA CRÉDITOS ORIGINALES

- Copia de cédula de identidad a color del deudor y cónyuge.
- Copia del pago del impuesto predial de la casa, departamento o terreno(Si lo tuviere).
- **Copia de la matrícula del vehículo (Si lo tuviere).**
- Copia de pago de planilla de luz del mes inmediato anterior

PERSONAS CON ACTIVIDAD O NEGOCIO PROPIO PARA RENOVACIONES DE CRÉDITOS

- Solo si cambió estado civil: Copia de cédula de deudor y cónyuge.
- Solo si compro o cambió de vehículo: Copia de matrícula de vehículo nuevo.
- Solo si compró Casa, departamento o terreno: copia de pago predial.

CROQUIS DE UBICACIÓN

DOMICILIO:

NEGOCIO:

HORARIO DE ATENCIÓN: De 09:00 A 05:00 pm

DÍAS DE ATENCIÓN: De Martes A Domingo

Comentarios del Asesor: _____

Certificado
Registro Único de Contribuyentes

Apellidos y nombres		Número RUC
QUINTANA LUNA LIDIA		1760057941001
Estado	**Régimen**	**Artesano**
ACTIVO	GENERAL	No registra
Fecha de registro	**Fecha de actualización**	
04/08/2020	04/02/2026	
Inicio de actividades	**Reinicio de actividades**	**Cese de actividades**
04/08/2020	No registra	No registra
Jurisdicción		**Obligado a llevar contabilidad**
ZONA 9 / PICHINCHA / QUITO		NO
Tipo	**Agente de retención**	**Contribuyente especial**
PERSONAS NATURALES	NO	NO

Domicilio tributario

Ubicación geográfica

Provincia: PICHINCHA **Cantón:** QUITO **Parroquia:** SAN ANTONIO

Dirección

Calle: AUTOPISTA MANUEL CORDOVA GALARZA **Número:** S/N **Intersección:** CALLE FRANCISCO DE LA PITA **Referencia:** FRENTE A MONUMENTO MITAD DEL MUNDO

Medios de contacto

No registra

Actividades económicas

- G46900001 - VENTA AL POR MAYOR DE DIVERSOS PRODUCTOS SIN ESPECIALIZACIÓN.
- I55100104 - SERVICIOS DE ALOJAMIENTO PRESTADOS POR COMPLEJOS TURÍSTICOS.
- I56100201 - RESTAURANTES DE COMIDA RÁPIDA, PUESTOS DE REFRIGERIO Y ESTABLECIMIENTOS QUE OFRECEN COMIDA PARA LLEVAR, REPARTO DE PIZZA, ETCÉTERA; HELADERÍAS, FUENTES DE SODA, ETCÉTERA.
- I56210003 - SERVICIO DE RESTAURANTES A DOMICILIO
- L68200202 - ACTIVIDADES DE ALQUILER DE BIENES INMUEBLES A CAMBIO DE UNA RETRIBUCIÓN O POR CONTRATO (LOCALES COMERCIALES).
- N82300001 - ORGANIZACIÓN, PROMOCIÓN Y/O GESTIÓN DE EVENTOS COMO EXPOSICIONES COMERCIALES O EMPRESARIALES, CONVENCIONES, CONFERENCIAS Y REUNIONES, ESTÉN INCLUIDAS O NO LA GESTIÓN DE ESAS INSTALACIONES Y LA DOTACIÓN DE PERSONAL NECESARIO PARA SU FUNCIONAMIENTO.
- S96090101 - ACTIVIDADES DE BAÑOS TURCOS, SAUNAS, BAÑOS DE VAPOR Y SOLARIOS.

Establecimientos

Abiertos	Cerrados
1	1

Obligaciones tributarias

- 2011 DECLARACION DE IVA

Apellidos y nombres	Número RUC
QUINTANA LUNA LIDIA	1760057941001

Las obligaciones tributarias reflejadas en este documento están sujetas a cambios. Revise periódicamente sus obligaciones tributarias en www.sri.gob.ec.

Números del RUC anteriores

No registra

Código de verificación:	RCR1775070546295559
Fecha y hora de emisión:	01 de abril de 2026 14:09
Dirección IP:	10.1.2.142

Validez del certificado: El presente certificado es válido de conformidad a lo establecido en la Resolución No. NAC-DGERCGC15-00000217, publicada en el Tercer Suplemento del Registro Oficial 462 del 19 de marzo de 2015, por lo que no requiere sello ni firma por parte de la Administración Tributaria, mismo que lo puede verificar en la página transaccional SRI en línea y/o en la aplicación SRI Móvil.

Empresa Eléctrica Quito S.A.E.E.Q.
Matriz: Bartolome de las Casas E1-24 y Av. 10 de Agosto

Ruc: 1790053881001
Contribuyente especial, resolución No. 5368
OBLIGADO A LLEVAR CONTABILIDAD

K200014147371

Nro. factura	001-999-127755142
Nro. doc. interno	2573030309
Fecha de emisión	20-03-2026
Fecha de vencimiento	04-04-2026
Número de autorización	

2003202601179005388100120019991277551420099262314

VALOR TOTAL: 1253,68

Información del Consumidor

CUENTA CONTRATO 200014147371 **Código Único Eléctrico** 1401849778

Razón social
RUC

Ley de protección de datos

Tipo de tarifa ARCONEL BTCGCD31 - BT Comercial con Demanda Horaria
Geocódigo **Unidad de Lectura** 1410A009

Dirección del servicio MANUEL CORDOVA SAN FCO. DE PITA / MONUMENTO M. MUNDO / SAN ANTONIO - QUITO
Ejecutivo de cuentas BASTIDAS PALACIOS BRENDA KAROLINA tel: 3964700 ext: 3718 e-mail: bbastidas@eeq.com.ec

Ley de protección de datos

1. Información Servicio Eléctrico y Alumbrado Público

Número de medidor	1002358933			**Factor de multiplicación**	100,00
Tipo de consumo	leído	**Días facturados**	31	**Fac Gest de la Demanda**	0,8034
Fecha desde	14-02-2026	**Fecha hasta**	16-03-2026	**Factor de potencia (FP)**	0,9537
				Penalización bajo FP	0,0000

Descripción	Fecha Hasta	Lectura Actual	Lectura Anterior	Diferencia Consumo	Consumo Subtotal	Consumo interno Transformador	Consumo Total	Unidad Medida	Monto ($)
Energía act. hor. A (08h00-18h00)	16-03-2026	91,15	27,00		6414,90	128,30	6543,20	kWh	575,80
Energía act. hor. B (18h00-22h00)	16-03-2026	25,55	7,85		1770,10	35,40	1805,50	kWh	158,88
Energía act. hor. C (22h00-08h00)	16-03-2026	49,45	14,90		3454,90	69,10	3524,00	kWh	246,68
Energía reactiva total	16-03-2026	53,12	15,70		3742,80	0,00	3742,80	kVarh	
Demanda máx. hor. A (08h00-18h00)	16-03-2026	0,35			35,10	0,00	35,10	kW	
Demanda máx. hor. B (18h00-22h00)	16-03-2026	0,28			28,20	0,00	28,20	kW	
Demanda máx. hor. C (22h00-08h00)	16-03-2026	0,19			19,40	0,00	19,40	kW	
Demanda facturable	16-03-2026	35,10			35,10	0,70	35,80	kW	120,28

2. Valores Pendientes

VALORES PENDIENTES (2)	**0,00**

Consumos(kWh)

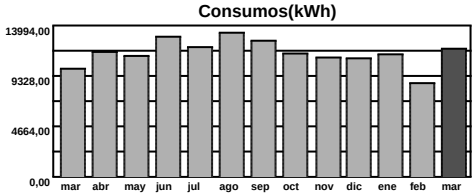

Demandas(kW)

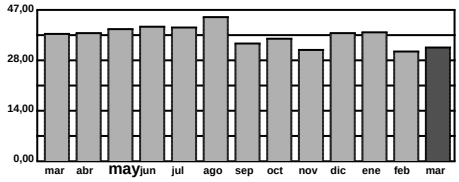

Servicio Eléctrico y Alumbrado Público

Valor Consumo	981,36
Comercialización	1,41
Valor Demanda	120,28
Subtotal Servicio Eléctrico (SE)	**1103,05**
Servicio Alumbrado Público General	143,40
Subtotal Alumbrado Público (APG)	**143,40**
Base I.V.A. 0%	1246,45
I.V.A. 0%	0,00
TOTAL SE Y APG (1)	**1246,45**

3. Planes de Financiamiento Autorizados por el Consumidor

PLANES DE FINANCIAMIENTO (3)	**0,00**

EL GOBIERNO SUBSIDIA ESTE SERVICIO

Formas de Pago

FORMA DE PAGO	VALOR	PLAZO	TIEMPO
CON UTILIZACIÓN DEL SISTEMA FINANCIERO	1246,45	15	días

Subsidios del Gobierno

Subsidio Tarifa Eléctrica	587,03-
TOTAL	**587,03-**

"La presente factura no constituye título traslaticio de dominio, sino únicamente la constancia de recibir un servicio público."

TOTAL (A)	
Servicio Eléctrico y Alumbrado Público (1)	1246,45
Valores Pendientes (2)	0,00
Planes de Financiamiento (3)	0,00
TOTAL SECTOR ELÉCTRICO (1+2+3)	**1246,45**

Mensajes

Recaudación Terceros

ESTOS VALORES NO FORMAN PARTE DE LOS INGRESOS DE LA EMPRESA ELÉCTRICA

Ley de protección de datos

Ley de protección de datos

Ley de protección de datos

Be
R.U.C Beneficiario 1768097950001
Fecha de Emisión 20-03-2026
Cuenta Contrato 200014147371
RUC 1792324351001
Nombre COMPLEJO HOTELERO
Dirección Servicio MANUEL CORDOVA SAN FCO. DE PITA / MONUMENTO M. MUNDO / SAN ANTONIO - QUIT

CONCEPTO	VALOR
Contribución Bomberos	7,23
TOTAL CONTRIBUCIÓN BOMBEROS (4)	**7,23**

En caso de reclamo o dudas comuníquese al teléfono de atención al cliente 023953700 o al mail comandancia@bomberosquito.gob.ec

RESUMEN DE VALORES	
Total Sector Eléctrico (A)	1246,45
Total Recaudación de Terceros (4+5+6)	7,23
VALOR TOTAL (USD)	**1253,68**

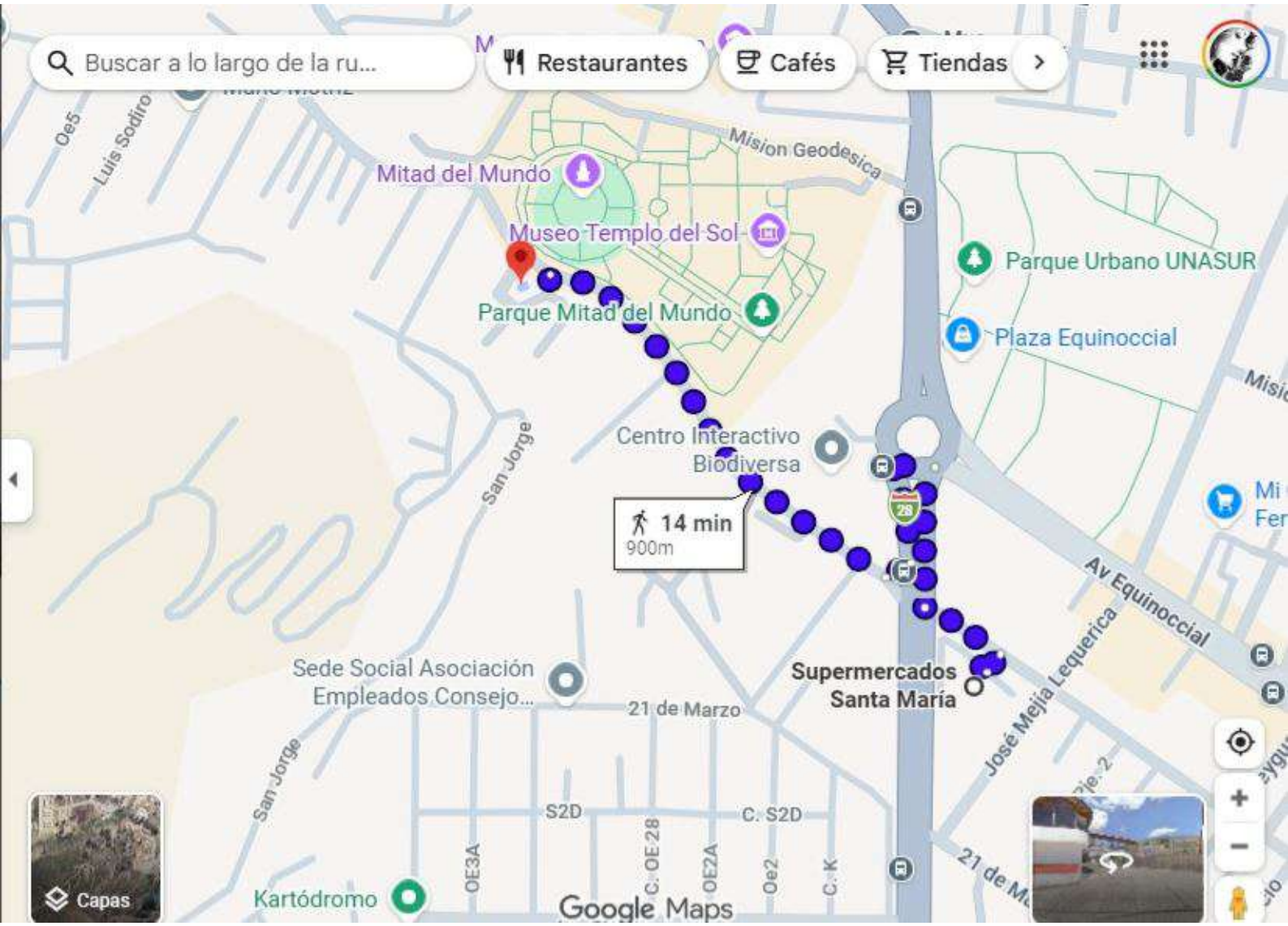
Buscar a lo largo de la ru...
Restaurantes
Cafés
Tiendas
Mitad del Mundo
Museo Templo del Sol
Parque Mitad del Mundo
Mision Geodesica
Parque Urbano UNASUR
Plaza Equinoccial
Centro Interactivo Biodiversa
14 min
900m
San Jorge
Av Equinoccial
Supermercados Santa María
José Mejía Lequerica
Sede Social Asociación Empleados Consejo...
21 de Marzo
S2D
C. S2D
OE3A
C. OE 28
OE2A
Oe2
C. K
Kartódromo
Capas
Google Maps