DMT

MEP DESIGN ECOSYSTEM

COMPANY PROFILE

(+84) 912628197

TẦNG 2, TÒA NHÀ VIMECO , LÔ E9 , Đ.PHẠM HÙNG , P.TRUNG HÒA , Q.CẦU GIẤY, TP. HÀ NỘI

minh@dmt.net.vn

LỜI NGỎ

Công ty CP Tư vấn Thiết kế Quản lý dự án và phát triển công nghệ DMT xin gửi lời chúc sức khỏe và lời chào trân trọng nhất đến toàn thể Quý khách hàng.

DMT được thành lập năm 2008 với phạm vi hoạt động tại Việt Nam và Quốc tế về lĩnh vực tư vấn thiết kế công trình . Với đội ngũ nhân viên giàu kinh nghiệm, năng động và sáng tạo ,trong thời gian qua chúng tôi đã hoàn thành thiết kế nhiều công trình có giá trị.

Bằng việc áp dụng những kỹ thuật mới nhất vào sản xuất và quản lý chất lượng các công trình thiết kế và thi công xây dựng của DMT đã khẳng định niềm tin và chỗ đứng trong lòng Qúy khách hàng .

Chúng tôi sẽ tiếp tục cố gắng hơn nữa nhằm nâng cao chất lượng sản phẩm và dịch vụ để nhận được sự hài lòng trọn vẹn nhất từ phía Qúy khách hàng.

TGĐ.Ngô Trí Lê Minh

LĨNH VỰC HOẠT ĐỘNG

+Tư vấn thiết kế, bao gồm các lĩnh vực:
. Thiết kế Quy hoạch khu đô thị, khu nghỉ dưỡng, khu công nghiệp
. Thiết kế kiến trúc và kết cấu công trình dân dụng và công nghiệp
. Thiết kế điện công trình, đường dây và trạm biến áp. Thiết kế hệ thống điện công trình dân dụng, công nghiệp
. Thiết kế hệ thống cấp thoát nước công trình dân dụng, nhà cao tầng, trung tâm thương mại, khách sạn, nhà máy...
. Thiết kế hệ thống điều hòa không khí, thông gió cho công trình dân dụng, công nghiệp
. Thiết kế hệ thống cấp thoát nước, điện hạ tầng, khu đô thị, khu công nghiệp, khu chế xuất
. Thiết kế xây dựng mô hình Bim – Revit cho các dự án cơ điện.
. Tư vấn chuyển giao côngnghệ
+ Quản lý dự án
+ Giám sát thi công
+ Dịch vụ thẩm định thiết kế, kiểm định chất lượng công trình

+ Design consultancy, including the following areas:
. Designing and planning civil and industrial works
. Architectural and structural design of civil and industrial works
. Electrical design of works, lines and substations. Design electrical systems for civil and industrial works
. Designing water supply and drainage systems for civil works, high-rise buildings, commercial centers, hotels, factories...
. Design of air conditioning and ventilation systems for civil and industrial buildings
. Designing water supply and drainage systems, infrastructure electricity, urban areas, industrial parks, export processing zones
. Design and build Bim - Revit models for electromechanical projects.
. Technology transfer consultant
+ Project management
+ Construction supervision
+ Design appraisal service, construction quality inspectionRevit

SỞ KẾ HOẠCH VÀ ĐẦU TƯ
THÀNH PHỐ HÀ NỘI
PHÒNG ĐĂNG KÝ KINH DOANH

CỘNG HÒA XÃ HỘI CHỦ NGHĨA VIỆT NAM
Độc lập – Tự do – Hạnh phúc

GIẤY CHỨNG NHẬN ĐĂNG KÝ DOANH NGHIỆP
CÔNG TY CỔ PHẦN

Mã số doanh nghiệp: 0103048187

Đăng ký lần đầu: ngày 02 tháng 12 năm 2008

Đăng ký thay đổi lần thứ: 7, ngày 10 tháng 07 năm 2020

1. Tên công ty

Tên công ty viết bằng tiếng Việt: CÔNG TY CỔ PHẦN TƯ VẤN THIẾT KẾ QUẢN LÝ DỰ ÁN VÀ PHÁT TRIỂN CÔNG NGHỆ DMT

Tên công ty viết bằng tiếng nước ngoài: DMT DESIGN CONSULTANCY PROJECT MANAGEMENT AND TECHNOLOGY DEVELOPMENT JOINT STOCK COMPANY

Tên công ty viết tắt:

2. Địa chỉ trụ sở chính

Tầng 3, Tòa nhà VIMECO Lô E9, đường Phạm Hùng, Phường Trung Hoà, Quận Cầu Giấy, Thành phố Hà Nội, Việt Nam

Điện thoại: *0912628197* Fax:

Email: Website:

3. Vốn điều lệ

Vốn điều lệ: 1.900.000.000 đồng.

Bằng chữ: Một tỷ chín trăm triệu đồng

Mệnh giá cổ phần: 100.000 đồng

Tổng số cổ phần:

4. Người đại diện theo pháp luật của công ty

* Họ và tên: NGÔ TRÍ LÊ MINH Giới tính: *Nam*

Chức danh: Giám đốc

Sinh ngày: *06/11/1979* Dân tộc: *Kinh* Quốc tịch: *Việt Nam*

Loại giấy tờ chứng thực cá nhân: *Chứng minh nhân dân*

Số giấy chứng thực cá nhân: *182357812*

Ngày cấp: *21/02/2009* Nơi cấp: *Công an tỉnh Nghệ An*

Nơi đăng ký hộ khẩu thường trú: *Số nhà 43, đường Nguyễn Đức Cảnh, Phường Hưng Bình, Thành phố Vinh, Tỉnh Nghệ An, Việt Nam*

Chỗ ở hiện tại: *Số 72, ngách 322/17 đường Mỹ Đình, Phường Mỹ Đình 1, Quận Nam Từ Liêm, Thành phố Hà Nội, Việt Nam*

TRƯỞNG PHÒNG

PHÒNG ĐĂNG KÝ KINH DOANH

PHÓ TRƯỞNG PHÒNG

Trần Hà Thanh

BỘ XÂY DỰNG
CỤC QUẢN LÝ HOẠT ĐỘNG XÂY DỰNG

CỘNG HÒA XÃ HỘI CHỦ NGHĨA VIỆT NAM
Độc lập - Tự do - Hạnh phúc

CHỨNG CHỈ
NĂNG LỰC HOẠT ĐỘNG XÂY DỰNG

Số: BXD-00024893

(Ban hành kèm theo Quyết định số: 30/QĐ-HĐXD-DN ngày 29/5/2019)

Tên tổ chức: CÔNG TY CỔ PHẦN TƯ VẤN THIẾT KẾ QUẢN LÝ DỰ ÁN VÀ PHÁT TRIỂN CÔNG NGHỆ DMT

Giấy chứng nhận đăng ký doanh nghiệp/ Quyết định thành lập số: 0103048187

Ngày cấp: 02/12/2008.

Nơi cấp: Sở Kế hoạch và Đầu tư TP Hà Nội.

Tên người đại diện theo pháp luật:

Ông/Bà: Ngô Trí Lê Minh Chức vụ: Giám đốc

Địa chỉ trụ sở chính: Tầng 3, Tòa nhà VIMECO Lô E9, đường Phạm Hùng, Phường Trung Hòa, Quận Cầu Giấy, Hà Nội.

Số điện thoại: Số fax:

E-mail: Website:

Phạm vi hoạt động xây dựng:

1. Thiết kế, thẩm tra thiết kế xây dựng công trình:

- Dân dụng (cơ - điện): Hạng I

Chứng chỉ này có giá trị đến hết ngày: 29/5/2029.

Hà Nội, ngày 29 tháng 5 năm 2019

CỤC TRƯỞNG

CỤC QUẢN LÝ HOẠT ĐỘNG XÂY DỰNG

TS. Hoàng Quang Nhu

SỞ XÂY DỰNG
THÀNH PHỐ HÀ NỘI

CỘNG HOÀ XÃ HỘI CHỦ NGHĨA VIỆT NAM
Độc lập - Tự do - Hạnh phúc

CHỨNG CHỈ
NĂNG LỰC HOẠT ĐỘNG XÂY DỰNG

Số: HAN- 00024893

(Ban hành kèm theo Quyết định số: 1856/QĐ-SXD ngày 21/12/2020, 479/QĐ-SXD ngày 17/6/2021 của Sở Xây dựng Hà Nội)

Tên tổ chức: **CÔNG TY CỔ PHẦN TƯ VẤN THIẾT KẾ QUẢN LÝ DỰ ÁN VÀ PHÁT TRIỂN CÔNG NGHỆ DMT**

Giấy chứng nhận đăng ký doanh nghiệp/ Quyết định thành lập số: **0103048187**

Đăng ký lần đầu: **02/12/2008** Nơi cấp: **Sở kế hoạch và đầu tư Thành phố Hà Nội**

Tên người đại diện theo pháp luật:

Ông (Bà): **Ngô Trí Lê Minh** Chức vụ: **Giám đốc**

Địa chỉ trụ sở chính: **Tầng 3, tòa nhà VIMECO, lô E9, đường Phạm Hùng, phường Trung Hòa, quận Cầu Giấy, thành phố Hà Nội**

Số điện thoại: **0912628197** Số fax:

Email: Website:

Phạm vi hoạt động xây dựng:

- Lĩnh vực hoạt động: (Lĩnh vực/Loại công trình/Hạng)

Thiết kế, thẩm tra TK/Dân dụng/Hạng III
Thiết kế, thẩm tra TK/Công nghiệp nhẹ/Hạng III
Thiết kế, thẩm tra TK/Hạ tầng kỹ thuật/Hạng III
Lập quy hoạch xây dựng/Hạng III
Thiết kế, thẩm tra TK/NN & PTNT/Hạng III
Thiết kế, thẩm tra TK/Công nghiệp (Đường dây & TBA)/Hạng III

Chứng chỉ này có giá trị đến hết ngày: 21/12/2030

Hà Nội, ngày 21 tháng 6 năm 2021

KT.GIÁM ĐỐC
PHÓ GIÁM ĐỐC

CỘNG HÒA X.H.C.N VIỆT NAM
SỞ XÂY DỰNG HÀ NỘI
THÀNH PHỐ HÀ NỘI

Hoàng Cao Thắng

42

SỞ XÂY DỰNG
THÀNH PHỐ HÀ NỘI

CỘNG HÒA XÃ HỘI CHỦ NGHĨA VIỆT NAM
Độc lập - Tự do - Hạnh phúc

CHỨNG CHỈ
NĂNG LỰC HOẠT ĐỘNG XÂY DỰNG

Số:HAN-00024893

(Ban hành kèm theo Quyết định số:118/QĐ-SXD ngày 21/3/2022 của Sở Xây dựng Hà Nội)

Tên tổ chức: **CÔNG TY CỔ PHẦN TƯ VẤN THIẾT KẾ QUẢN LÝ DỰ ÁN VÀ PHÁT TRIỂN CÔNG NGHỆ DMT**

Giấy chứng nhận đăng ký doanh nghiệp/Quyết định thành lập số: **0103048187**

Đăng ký lần đầu: **02/12/2008** Nơi cấp: **Sở kế hoạch & đầu tư TP. Hà Nội**

Tên người đại diện theo pháp luật:

Ông (Bà): **Ngô Trí Lê Minh** Chức vụ: **Giám đốc**

Địa chỉ trụ sở chính: **tầng 3, tòa nhà VIMECO Lô E9, đường Phạm Hùng, phường Trung Hòa, quận Cầu Giấy, thành phố Hà Nội, Việt Nam**

Số điện thoại: **0912628197** Số fax:

Email: Website:

Phạm vi hoạt động xây dựng:

- Lĩnh vực hoạt động: (Lĩnh vực/Loại công trình/Hạng)

Thiết kế, thẩm tra TK/Dân dụng/Hạng II
Thiết kế, thẩm tra TK/Hạ tầng kỹ thuật/Hạng II
Thiết kế, thẩm tra TK/Giao thông (Cầu, đường bộ)/Hạng III

Có giá trị đến ngày: 21/3/2032

Hà Nội, ngày 24 tháng 3 năm 2022

KT.GIÁM ĐỐC
PHÓ GIÁM ĐỐC

CỘNG HÒA X.H.C.N VIỆT NAM
SỞ XÂY DỰNG
THÀNH PHỐ HÀ NỘI

Hoàng Cao Thắng

OUR SERVICE

→ HẠNG MỤC : THIẾT KẾ HỆ THỐNG CƠ ĐIỆN

KHÁCH SẠN EASTIN

- Khách sạn : Eastin Phát Linh Hạ Long
- Chủ đầu tư : Công ty cổ phần đầu tư Tân Hoa Lư
- Phạm vi công việc : Thiết kế hệ thống cơ điện
- Số tầng / quy mô : 24 tầng nổi , 2 tầng hầm .

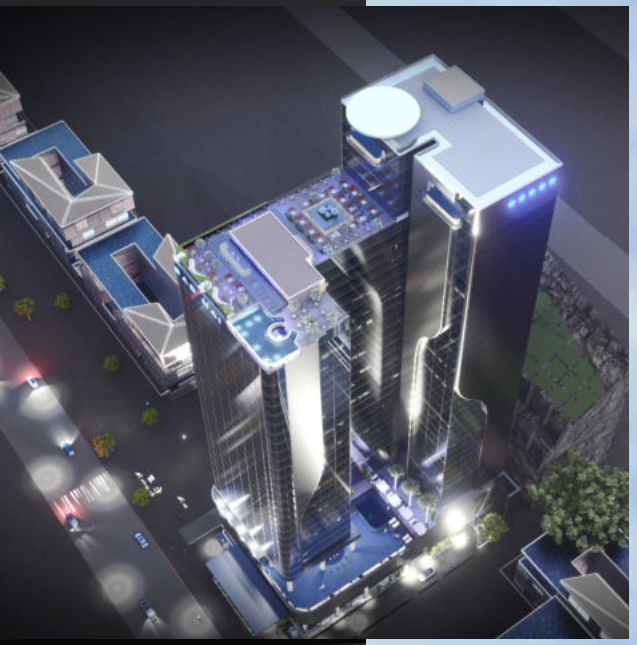

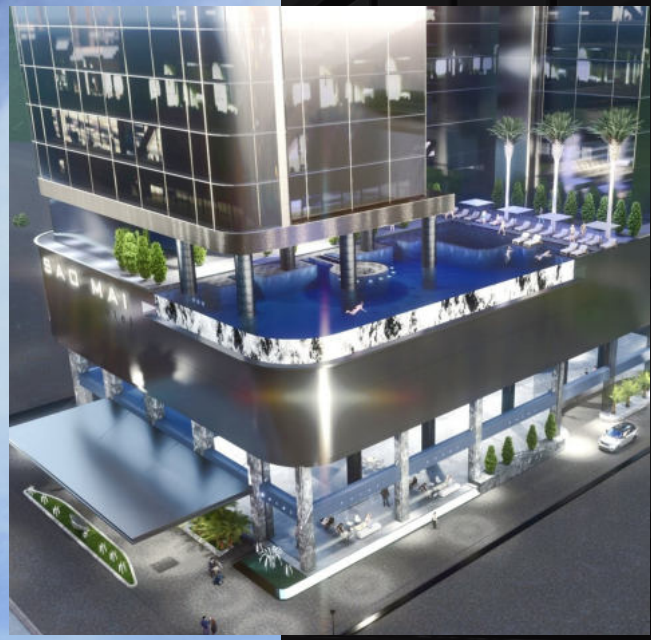

KHÁCH SẠN SAO MAI

- Khách sạn : Sao Mai - TP Hạ Long ,Tỉnh Quảng Ninh
- Chủ đầu tư : Công ty CP Đầu tư XD và TM Du lịch 108
- TVTK Kiến Trúc : 3D Space
- Phạm vi công việc : Thiết kế hệ thống cơ điện
- Số tầng / quy mô : 35 tầng nổi ,1 tầng lửng, 2 tầng hầm .

KHÁCH SẠN 5★ LEGACY HILL Hòa Bình

- Khách Sạn : Khách Sạn 5* LEGACY HILL Hòa Bình
- Chủ đầu tư : Công ty TNHH MTV BĐS HASKY HÒA BÌNH
- Phạm vi công việc : thiết kế hệ thống cơ điện

- Mũi Né – U Hotel & Resort
- Địa điểm : Mũi Né, Phan thiết
- Chủ đầu tư : Công ty Cổ Phần Mũi Né
- Phạm vi công việc : Thiết kế hạ tầng , thiết kế hệ thống cơ điện

- Khách Sạn Watson Hạ Long
- Chủ đầu tư : Công ty CPTM du lịch Đông Phong
- Phạm vi công việc: Thiết kế hệ thống cơ điện , quản lý đấu thầu
- Số tầng / quy mô : 25 tầng nổi , 1 tầng hầm .

- Khách Sạn Hải Dương
- TVTK Kiến Trúc: Swan & Maclaren
- Chủ đầu tư: T&T group
- Phạm vi công việc : Thiết kế hệ thống cơ điện
- Số tầng / quy mô : 14 tầng nổi , 1 tầng hầm .

- Khu du lịch HOLIDAYINN Hội An
- TVTK Kiến Trúc : Công ty CP xây dựng Ailand
- Chủ đầu tư : Công ty CP Đầu tư Năm Sao & công ty TNHH Hòa Bình
- Phạm vi công việc : Thiết kế hệ thống cơ điện
- Số tầng / quy mô : 6,98 Ha
- Trạng thái : Đã hoàn thành

- Bungalow and Villa LEGACY HILL Hòa Bình
- Địa điểm: Thuộc dự án The Legacy Hill Hòa Bình
- Chủ đầu tư: Công ty TNHH MTV BĐS HASKY HÒA BÌNH
- Phạm vi công việc : Thiết kế hệ thống cơ điện

- Spa Onsen LEGACY HILL Hòa Bình
- Địa điểm: Thuộc dự án The Legacy Hill Hòa Bình
- Chủ đầu tư: Công ty TNHH MTV BĐS HASKY HÒA BÌNH
- Phạm vi công việc: Thiết kế hệ thống cơ điện

- Tổ hợp chung cư văn phòng TTTM NEWTACO
- Chủ đầu tư: NEWTACO
- Phạm vi công việc : Thiết kế hệ thống điều hòa, cấp thoát nước
- Trạng thái: Đã hoàn Thành

DỰ ÁN TRÚC KHÊ

- Dự án : Tòa nhà VP ,Trung Tâm Nghiên Cứu và Giới Thiệu SP Ong - Trúc Khê
- Chủ đầu tư : CTCP ONG TRUNG ƯƠNG.
- Phạm vi công việc : Thiết kế hệ thống cơ điện .

DỰ ÁN TNR THE NOSTA

- Tổ hợp chung cư , văn phòng TNR The Nosta - 90 Đường Láng
- Chủ đầu tư: Tập đoàn TNR Holdings Việt Nam
- Phạm vi công việc : Thiết kế hệ thống cơ điện
- Số tầng / quy mô : 27 tầng nổi , 4 tầng hầm

- Tổ hợp chung cư thương mại Đồng Phát Residence - Thanh Trì, Hà Nội
- Chủ đầu tư: Công ty CP đầu tư Đồng Phát
- Phạm vi công việc : Thiết kế hệ thống cơ điện
- Số tầng/ quy mô : 4 tòa nhà chung cư , 2 tầng hầm .

- Tòa nhà Hà Nội PARAGON
- Chủ đầu tư: Công ty cổ phần xây dựng và thương mại VT
- Phạm vi công việc : Thiết kế hệ thống cơ điện
- Số tầng/ quy mô : 30 tầng
- Trạng thái : Đã hoàn thành

- Tòa nhà Hoàng Long
- TVTK Kiến Trúc : Kiến trúc AC
- Chủ đầu tư: Xi măng Hoàng Long
- Phạm vi công việc : Thiết kế hệ thống cơ điện
- Số tầng/ quy mô : 9 tầng
- Trạng thái: Đã hoàn thành

- Tòa nhà hỗn hợp – số 9 Phạm Hùng
- Chủ đầu tư : Công ty CP cơ điện Eresson
- Phạm vi công việc : Thiết kế hệ thống cơ điện
- Số tầng / quy mô : 45 tầng
- Trạng thái : Đang thiết kế cơ sở

- Tòa nhà IMPERIA PLAZA
- Chủ đầu tư : Công ty CP tập đoàn đầu tư và TM thăng long
- Phạm vi công việc: Thiết kế hệ thống cơ điện
- Số tầng/ quy mô : 29 tầng
- Trạng thái: Đã hoàn thành

- Tòa nhà TINCOM
- Phạm vi công việc : Thiết kế hệ thống cơ điện
- Trạng thái : Đã hoàn thành

- Tòa nhà trụ sở ngân hàng TMCP CÔNG THƯƠNG VIỆT NAM
- Chủ đầu tư : Vietinbank
- Phạm vi công việc : Thiết kế hệ thống cơ điện .

- Tòa nhà Mipec
- Chủ đầu tư : Công ty cổ phần hóa dầu quân đội
- Phạm vi công việc: Thiết kế hệ thống cơ điện
- Số tầng/ quy mô : 27 tầng

- Khu nhà ở xã UY NỖ
- Phạm vi công việc : Thiết kế hệ thống cơ điện
- Trạng thái: Đang thiết kế thi công

- TTTM A&S MARKET
- Phạm vi công việc : Thiết kế hệ thống cơ điện
- Trạng thái : Đang thiết kế thi công

- Sonasea Shophouse Vân Đồn
- TVTK Kiến Trúc: HPA (Việt Nam)
- Chủ đầu tư: CEO group
- Phạm vi công việc : Thiết kế hệ thống cơ điện
- Số tầng / quy mô : 216 lô liền kề , 1 hầm chung
- Trạng thái : Đang thiết kế thi công

- **PARK CITY Shop House**
- **TVTK Kiến Trúc: Công ty TNHH PTW Việt Nam .**
- **Chủ đầu tư: Park City Hà Nội .**
- **Phạm vi công việc : Thiết kế hệ thống cơ điện phần thấp tầng .**
- **Trạng thái : Đang thiết kế thi công**

DỰ ÁN CƯỜNG LẬP

TTTM, DỊCH VỤ & CONDOTEL

- Trung tâm thương mại, dịch vụ và Condotel Cường Lập
- Địa điểm: Thị trấn Phù Lỗ, Sóc Sơn, Hà Nội
- Chủ đầu tư: Công ty TNHH Cường Lập
- Phạm vi công việc : Thiết kế hệ thống cơ điện

DỰ ÁN ĐẢO PHÙ SA

- Dự án : Trung Tâm Triển Lãm Vĩnh Phúc - Đảo Phù Sa
- Chủ đầu tư: Sở Xây dựng tỉnh Vĩnh Phúc
- Phạm vi công việc: Thiết kế hệ thống cơ điện .

- Tòa nhà Tổng cục hải quan Quảng Ninh
- Chủ đầu tư: Cục Hải quan Quảng Ninh
- Phạm vi công việc : Thiết kế hệ thống cơ điện
- Số tầng/ quy mô : 14 tầng .

DỰ ÁN LẠNG GIANG

- Tòa Nhà Trụ sở liên cơ quan Lạng Giang
- Phạm vi công việc: Thiết kế hệ thống cơ điện
- Trạng thái : Đang thiết kế thi công

- Học Viện Nông Nghiệp 2
- TVTK Kiến Trúc: Công ty CP tư vấn xây dựng TD Việt Nam
- Chủ đầu tư: Học viện nông nghiệp Việt Nam
- Phạm vi công việc: Thiết kế hệ thống cơ điện
- Số tầng / quy mô : Bao gồm 6 khoa + giảng đường (4- 5 tầng)
- Trạng thái: Đang thiết kế thi công

BỆNH VIỆN FLC THÁI BÌNH

- Bệnh viện đa khoa quốc tế FLC Thái Bình
- TVTK Kiến Trúc : Nam Sông Hồng
- Chủ đầu tư : FLC group
- Phạm vi công việc : Thiết kế hệ thống cơ điện
- Số tầng/ quy mô : 1000 giường
- Trạng thái : Thiết kế cơ sở

- Bệnh viện Việt Đức cơ sở 2 (Hà Nam)
- Tổng thầu : Hancorp
- Phạm vi công việc : Cập nhật thiết kế thi công
- Số tầng/ quy mô : 1000 giường
- Trạng thái: Đang hoạt động

- Nhà máy STAVIAN
- TVTK Kiến Trúc : Công ty CP TV,đầu tư và UDCN XD V-ARCHI & Parner
- Chủ đầu tư: Công ty CP Stavian
- Phạm vi công việc : Thiết kế hệ thống cơ điện
- Số tầng / quy mô : 1,6ha
- Trạng thái : Thiết kế thi công

NHÀ MÁY AWADO

- Nhà máy AWADO
- TVTK Kiến Trúc: Công ty CP TVTK Xây dựng và công nghiệp DDC
- Chủ đầu tư: Công ty CP Aiwado
- Phạm vi công việc: Thiết kế hệ thống cơ điện
- Số tầng / quy mô : 2600m2 sàn - 2 tầng
- Trạng thái : Đã hoàn thành .

- Nhà máy FINE MS VINA
- Phạm vi công việc: Thiết kế hệ thống cơ điện
- Trạng thái : Đã hoàn thành .

- Nhà máy LISAN
- Phạm vi công việc : Thiết kế hệ thống cơ điện
- Trạng thái : Đã hoàn thành .

- Nhà máy đúc nhựa VinFast
- Chủ đầu tư : Vinfast
- Phạm vi công việc: Thiết kế hệ thống cơ điện
- Trạng thái : Đã hoàn thành .

- Nhà máy KEFICO
- Phạm vi công việc : Thiết kế hệ thống cơ điện
- Trạng thái : Đã hoàn thành .

- Nhà máy SMTECH
- Phạm vi công việc : Thiết kế hệ thống cơ điện
- Trạng thá : Đã hoàn thành .

NHÀ MÁY LMS

- Nhà máy LMS Việt Nam
- TVTK Kiến Trúc : Công ty CP thiết kế Asiarch
- Chủ đầu tư : Công ty TNHH LMS Vina
- Phạm vi công việc : Thiết kế hệ thống cơ điện
- Số tầng/ quy mô : 3.6ha.
- Trạng thái : Đã hoàn thành .

OUR SERVICE

→

HẠNG MỤC : QUY HOẠCH - HẠ TẦNG

- Senses of Moc Chau
- Địa điểm: huyện mộc châu, Vân hồ, tỉnh Sơn La.
- Chủ đầu tư : Công ty Aspit
- Hạng mục: Quy hoạch - hạ tầng

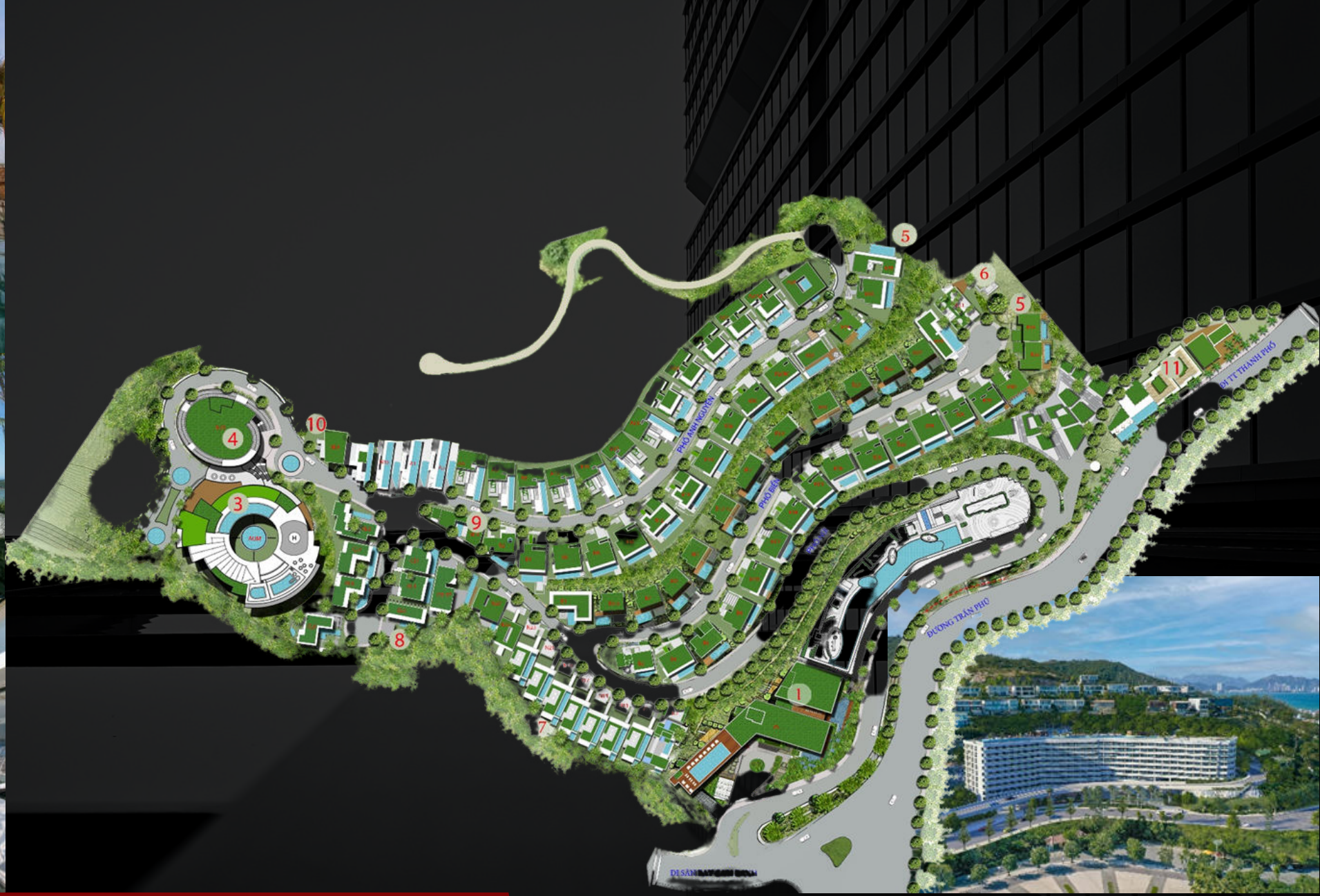

- Ocean front Villa Nha Trang
- Địa điểm: 36-38 đường trần phú, Vĩnh Nguyên, Nha Trang.
- Chủ đầu tư: Công ty TNHH ANH NGUYỄN
- Hạng mục : Quy hoạch - hạ tầng

- Đảo Hòn Dư Nam Ông - Khánh Hòa
- Phạm vi công việc : Thiết kế Quy hoạch
- Quy mô: 46,8 ha
- Trạng thái: Quy hoạch chi tiết 1/500

- KHU ĐÔ THỊ MỚI BẮC AN KHÁNH.
- Địa điểm: KM 10+600 Đại lộ Thăng Long, xã An Khánh, Huyện Hoài Đức-Hanoi.
- Quy mô: bao gồm 6.440 căn hộ chung cư cao tầng, 1.311 căn biệt thự và nhà ở liền kề trên tổng diện tích là 264,13 ha.
- Chủ đầu tư: Công ty Liên doanh TNHH Phát triển đô thị mới An Khanh (An Khánh JVC)
- Phạm vi công việc : Quy hoạch - thiết kế hạ tầng .

- KHU DÂN CƯ TẠI TIỂU KHU 1, THỊ TRẤN LƯƠNG SƠN,HUYỆN LƯƠNG SƠN, TỈNH HÒA BÌNH
- Quy mô dự án: 10.13 Ha
- Chủ đầu tư: CÔNG TY CỔ PHẦN XÂY DỰNG VÀ THƯƠNG MẠI VĨNH AN
- Phạm vi công việc : Quy hoạch .

- DỰ ÁN ĐẦU TƯ XÂY DỰNG KHU ĐÔ THỊ LÊ TRỌNG TẤN – HÀ ĐÔNG.
- Địa điểm: huyện Hoài Đức và quận Hà Đông, Hà Nội,
- Quy mô: diện tích 135 ha và quy mô dân số ước tính khoảng 26.069 người.
- Chủ đầu tư : GELEXIMCO
- Phạm vi công việc : Thiết kế quy hoạch - hạ tầng

- **KHU ĐÔ THỊ THƯƠNG MẠI VÀ DỊCH VỤ DU LỊCH VĂN GIANG.**
- **Địa điểm : Văn Giang – Hưng yên**
- **Quy mô : diện tích 169 ha**
- **Chủ đầu tư: Công ty CP Đầu tư và phát triển đô thị Việt Hưng (Vihajico)**
- **Phạm vi công việc : Quy hoạch - hạ tầng**

- **ĐẦU TƯ XÂY DỰNG KHU ĐÔ THỊ PHÍA TÂY NAM, GIA LÂM, HÀ NỘI.**
- **Quy mô : diện tích khoảng 1.284ha**
- **Chủ đầu tư: Tổng Công ty Phát triển hạ tầng và Đầu tư tài chính Việt Nam**
- **Phạm vi công việc : Quy hoạch - hạ tầng**

- Resort HH1 - Legacy Hills Hòa Bình
- Chủ đầu tư: An thịnh Group
- Phạm vi công việc : Thiết kế TMB - Kiến trúc - Cảnh quan
- Quy mô : 6,8 ha
- Trạng thái : Đang thi công thực tế

- Khu công viên hồ điều hòa – Khu nhà ở sinh thái Teel homes Nhật Tân
- Chủ đầu tư: Công ty CP Xây dựng TEEL
- Phạm vi công việc : Thiết kế Kiến trúc - Cảnh quan

- Khu nhà ở Quỳnh Lâm – TP Hòa Bình: 4,4ha
- Chủ đầu tư: Công ty CP Nam Sơn Invest
- Phạm vi công việc : Thiết kế kiến trúc - Cảnh quan

- Khu nhà ở Xóm Cời và Xóm Đồng Tiến xã Tân Vinh, Lương Sơn, Hòa Bình: 7,8ha
- Chủ đầu tư: Công ty CP Nam Sơn Invest
- Phạm vi công việc : Thiết kế Kiến trúc – hạ tầng

- Khu nghỉ dưỡng Phú Cường , Xuân Mai, Hà Nội
- Chủ đầu tư: Công ty CP TSG
- Phạm vi công việc : Thiết kế Kiến trúc – hạ tầng

- Khu đô thị mới thị trấn Bích Động – Việt Yên: 30ha
- Chủ đầu tư : Công ty CP TSG
- Phạm vi công việc : Thiết kế hạ tầng

- Khu nhà ở và dịch vụ đô thị, công nghiệp Như Quỳnh 37ha
- Chủ đầu tư : Công ty CP Thương mại Hoàng Vương
- Phạm vi công việc: Thiết kế hạ tầng

OUR SERVICE

HẠNG MỤC : BIM-REVIT CO-OPERATION

Our Services

1. •MEPF Modeling
2. •BIM Coordination & Clash Detection
3. •MEPF shop drawing generation
4. •MEP design for Villa, Industrial building
5. •REVIT Family creation

MEP MODELING

Our MEPF (Mechanical-Electrical-Plumbing-Fire service) Modeling services convert detail design drawing into the 3D model. We provide the required level of detail ranging from LOD 100 to LOD500 throughout the project, from the initial schematic design to the final construction stage

With competency in MEPF design software's such as Revit, Navisworks allow us to offer quality BIM MEPF services. We can integrate ourservices with the customer's design's process & workflow to delivery complete and coordinated MEPF BIM models. As part of the services, we provide comprehensive analysis and reports to help customers further refine their design and the design process.

MEPF BIM Modeling Services:

- Mechanical system: HVAC equipment and distribution such as Cooling tower, AHU, ducting, piping, etc.
- Electrical System: Panel, Switchboards, Transformer, Cable tray, Busway, etc.
- Plumbing and Sanitary System: Pump, Water tank, pool filtration equipment, sump sewage pit, piping, etc.
- Fire Safety System: Fire sprinkler pump,smoke curtains, piping system

BIM COORDINATION & CLASH DETECTION

We provide clash-free coordinated 3D BIM models by resolving clashes of:

- Each system of MEPF system with others MEPF system
- MEPF system with Architectural system
- MEPF system with Structure system

We provide clash detection services and report generation services for each model-highlighting the number & type of clashes, and the details of each clash location among different trades/disciplines- Architectural, Structural, Mechanical, Electrical, Plumbing, Fire Sprinkler and other building management system.

MEP SHOP DRAWING GENERATION

We create accurate shop drawings from Construction Document (CD) in accordance with the project standard. We use Revitfor generating detailed shop drawing to facilitate on-site installation and workshop fabrication.

We generate Shop drawing with accurate dimensions, sleeves, penetration, and hanger location from the BIM model. Our Shopdrawing services benefit M&E contractors, General Contractors as itoutlines in detail all the part of assembling components and facilitates the fabrication process, and provides a clear picture of what to build and how it will be built

Our Shop drawing Model Service

- Mechanical/HVAC Shop drawing
- Electrical Shop drawings
- Plumbing Shop drawings
- Fire Protection/Sprinkler shop drawing
- Combined Services Drawing
- Combined Builder's Work Drawing

MEP DESIGN FOR VILLA AND INDUSTRIAL BUILDING

We provide quality MEP design services for Villa for all stages of design and construction to meet accurate capacity and achieve low maintenance cost
- Air conditioner system
- Plumbing system
- Electrical supply system

We also provide MEP design services for Industrial Building included:
- HVAC system
- Plumbing system
- Electrical system
- Cleanroom system
- Air Compressed piping system
- Constant T&H room
- Duct Collection system
- Boiler system
- Process cooling system

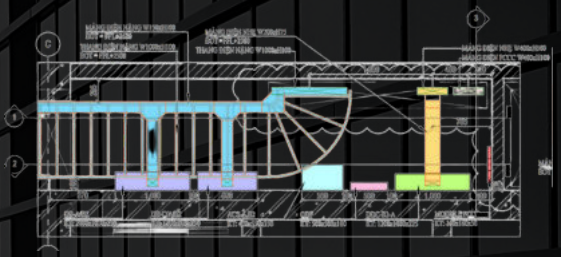

REVIT FAMILY CREATION

We create lightweight, dimensionally accurate, and fully parametric Revit family for Product Manufacture and Equipment Manufacturer with a higher degree of visual fidelity & the required LOD.

Our Revit Family Creation Services:
- HVAC equipment
- Plumbing equipment
- Sanitary equipment
- Fire Detection & alarm system
- Electrical equipment
- Communication, Data &Network equipment
- CCTV equipment,
- Piping and fitting
- Valve and Accessories
- Air distribution and fitting

CONSTRUCTION SECTORS

1. RESIDENTIAL BUILDING, MIX USE BUILDING
2. HOTEL, HOSPITAL.
3. OFFICE BUILDING, EDUCATION.
4. FACTORY, INDUSTRIAL BUILDING
5. VILLA, APARTMENT

OUR CUSTOMER

1. M&E CONTRACTOR
2. M&E DESIGNER
3. OWNER, DEVELOPER
4. MANUFACTURE
5. BIM SERVICES COMPANY

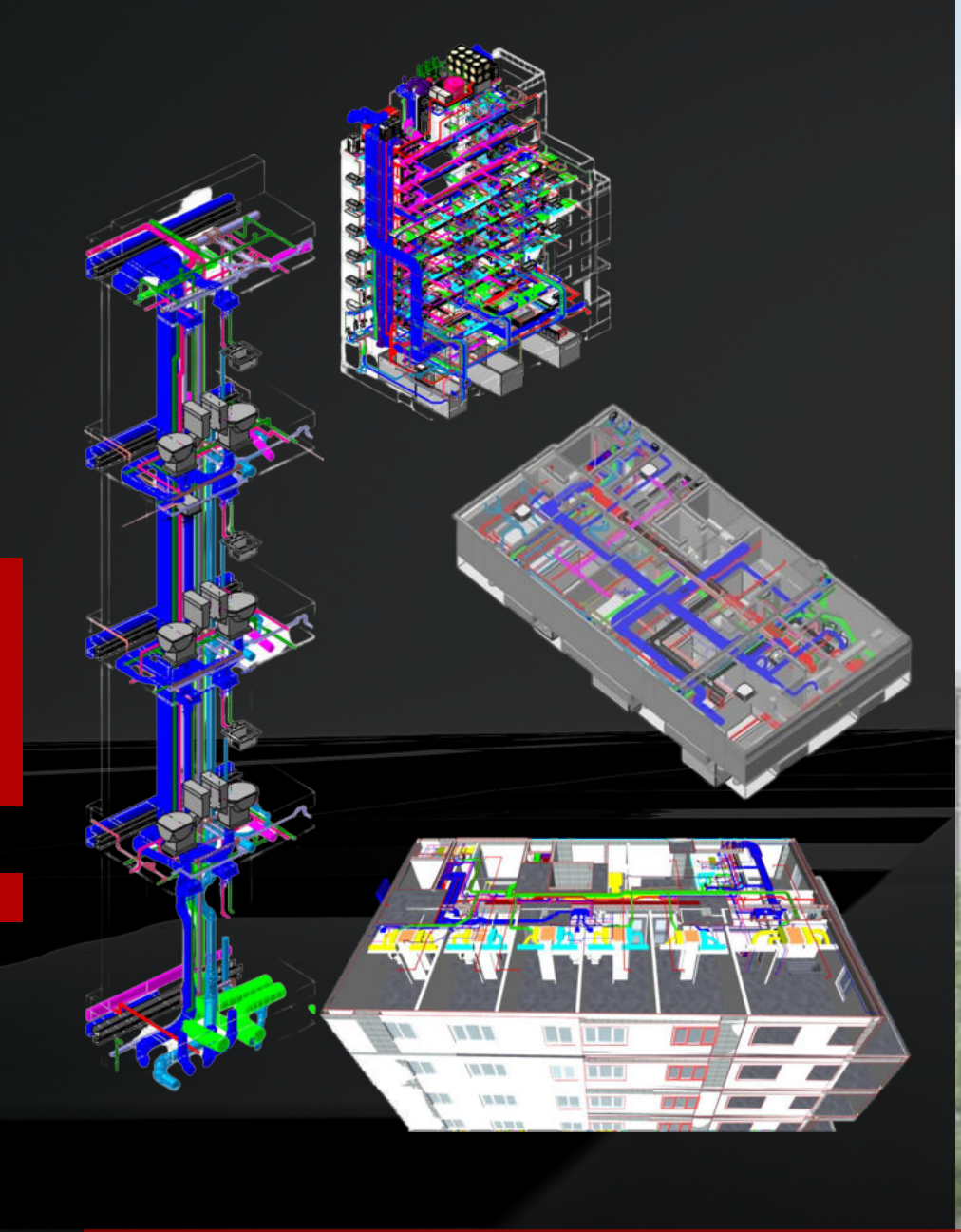

- Khách sạn MADOKA
- TVTK Kiến Trúc: Công Ty cổ phần Nét Á
- Chủ đầu tư: Công ty cổ phần CTH Việt Nam
- Phạm vi công việc: Dựng mô hình 3D revit hệ thống cơ điện, kiến trúc, kết cấu
- Số tầng / quy mô : 7 Tầng
- Trạng thái : Đã hoàn thành

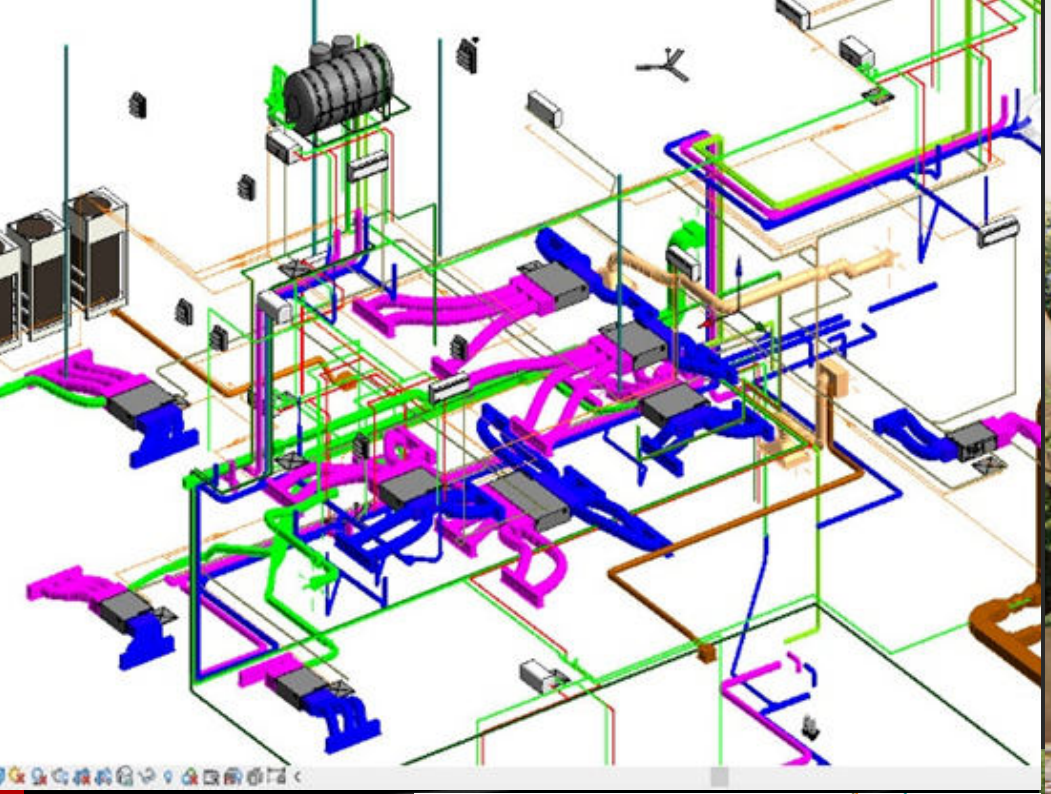

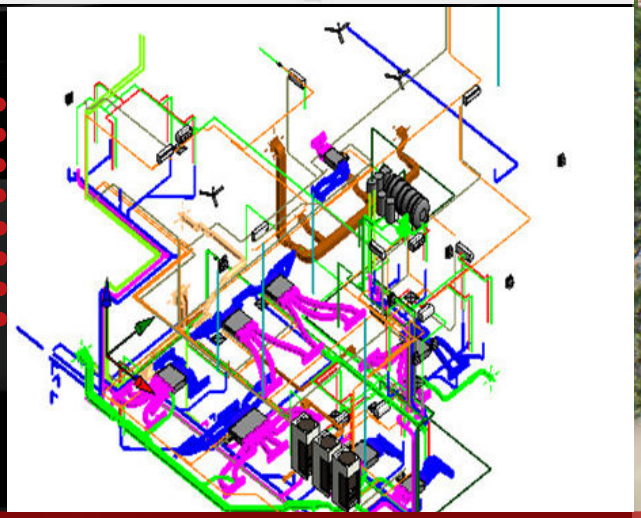

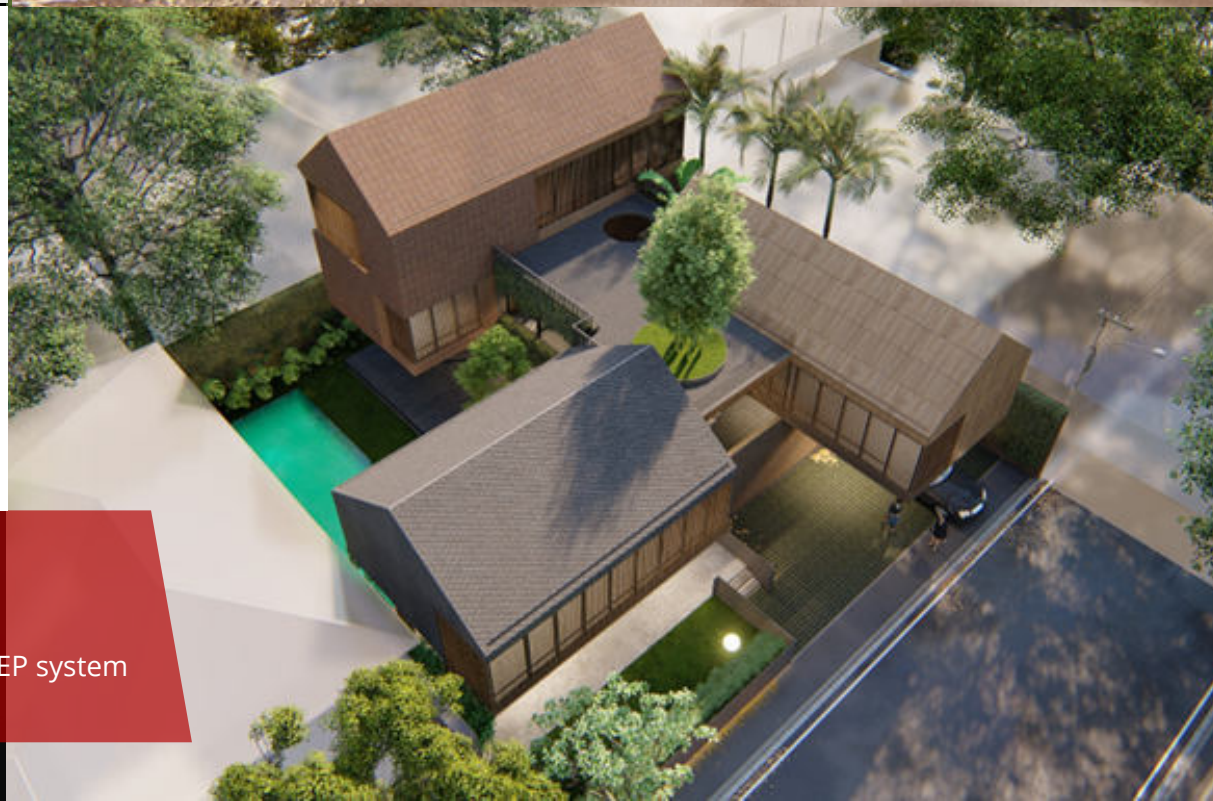

- Tran Nao Villa
- TVTK Kiến Trúc:
- Chủ đầu tư: Architect Doan Ky Thanh
- Phạm vi công việc: Design MEP system, Modeling and Coordination MEP system (LOD300)

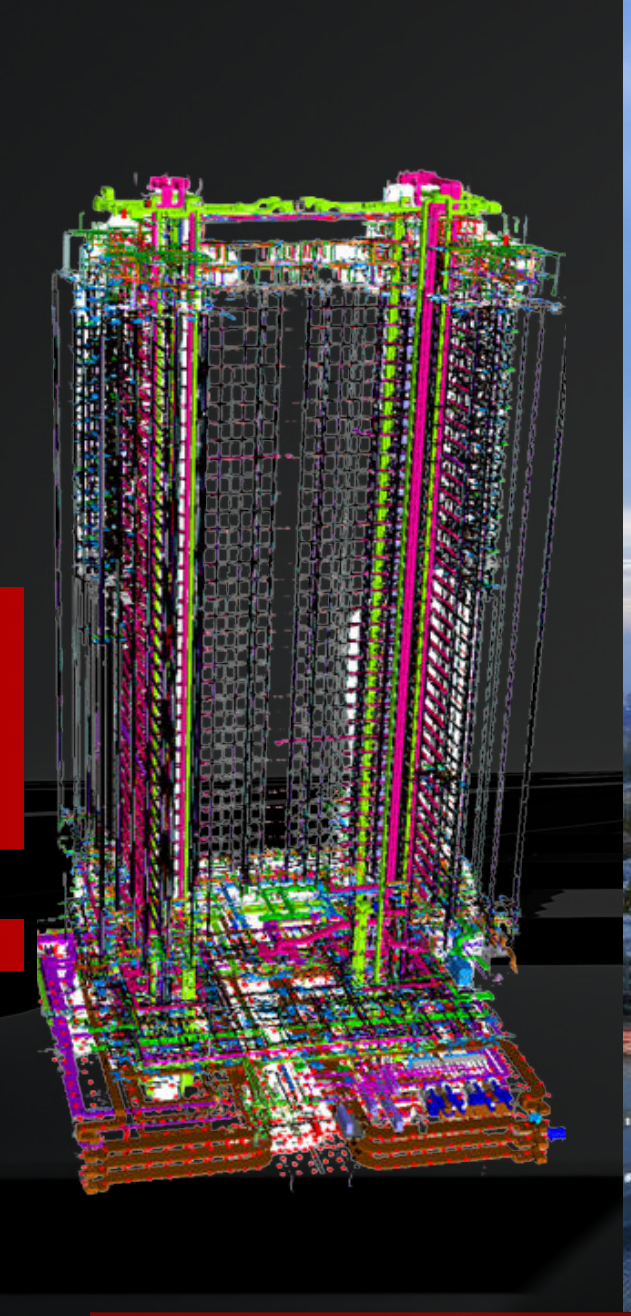

- Chung cư The Zei
- Chủ đầu tư: HD Mon Holding
- Phạm vi công việc : Dựng mô hình 3D revit hệ thống cơ điện, kiến trúc, kết cấu
- Số tầng/ quy mô : 150000 m2 sàn
- Trạng thái: Đã hoàn thành

THE SAPPHIRE RESIDENCE

- THE SAPPHIRE RESIDENCE
- Chủ đầu tư : FTD Refrigeration and Environment Technology Development Co., Ltd
- Phạm vi công việc: Modeling and Coordination HVAC system (LOD400), Shop drawing generation.

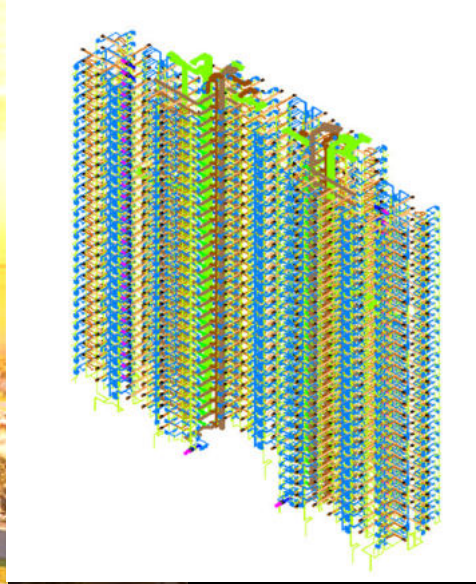

- VINSMART CITY
- Chủ đầu tư: Vinhomes
- Phạm vi công việc : Modeling MEPF system (LOD300) input information into family for FM

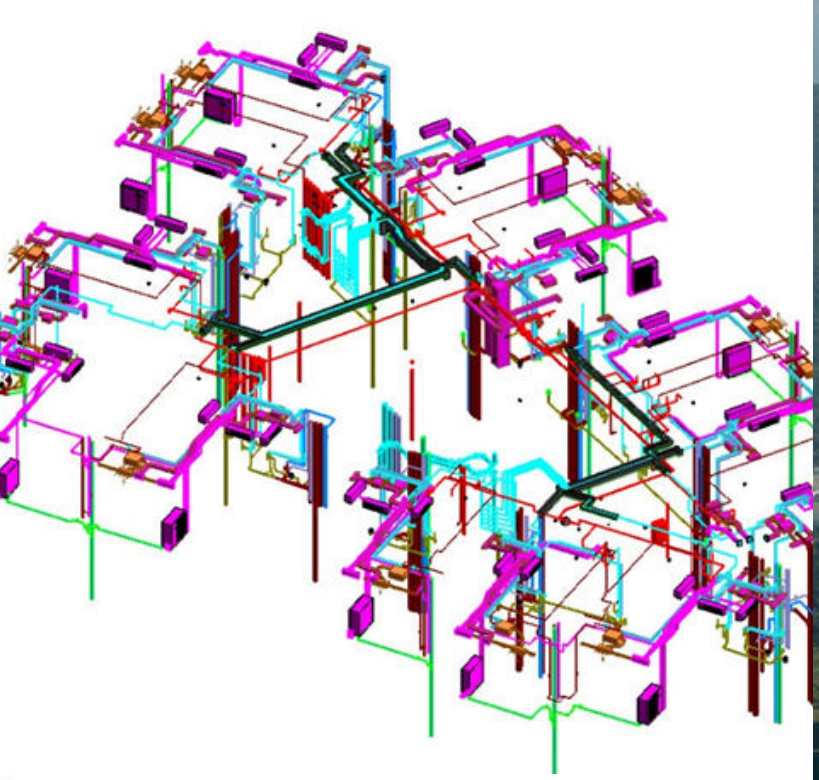

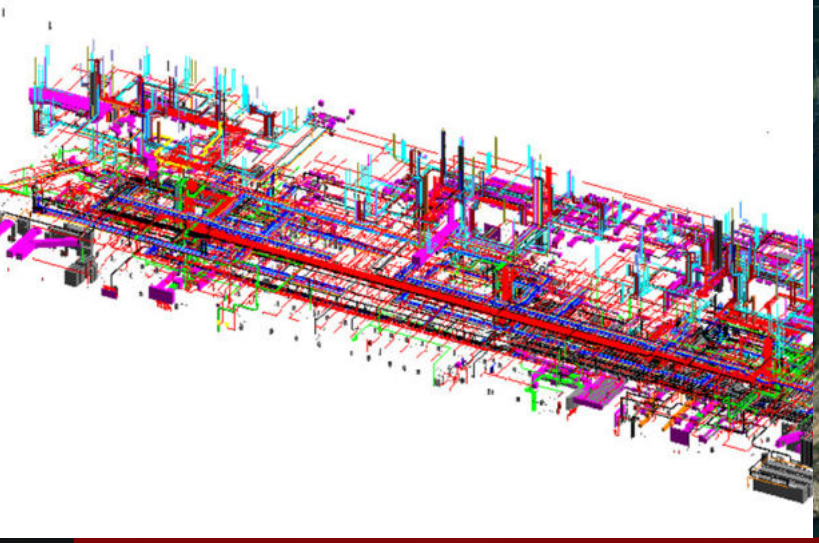

- LP-11
- Chủ đầu tư: Gammon Construction Ltd
- Phạm vi công việc : Modeling and Coordination MEPF system (LOD400), CSD, CBWD drawing generation.

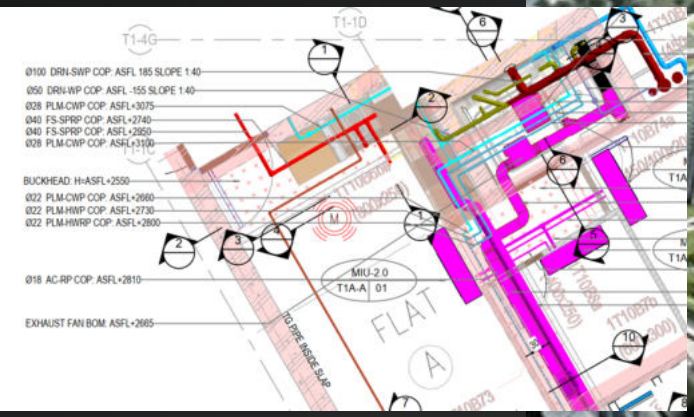

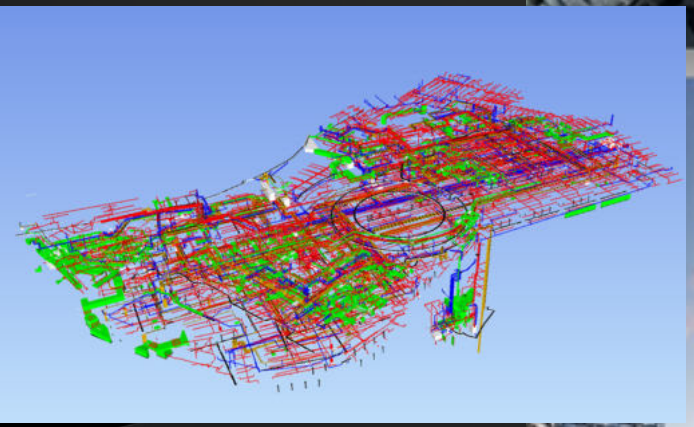

- HO MAN TIN
- Chủ đầu tư : Gammon Construction Ltd
- Phạm vi công việc : Modeling and Coordination MEPF system

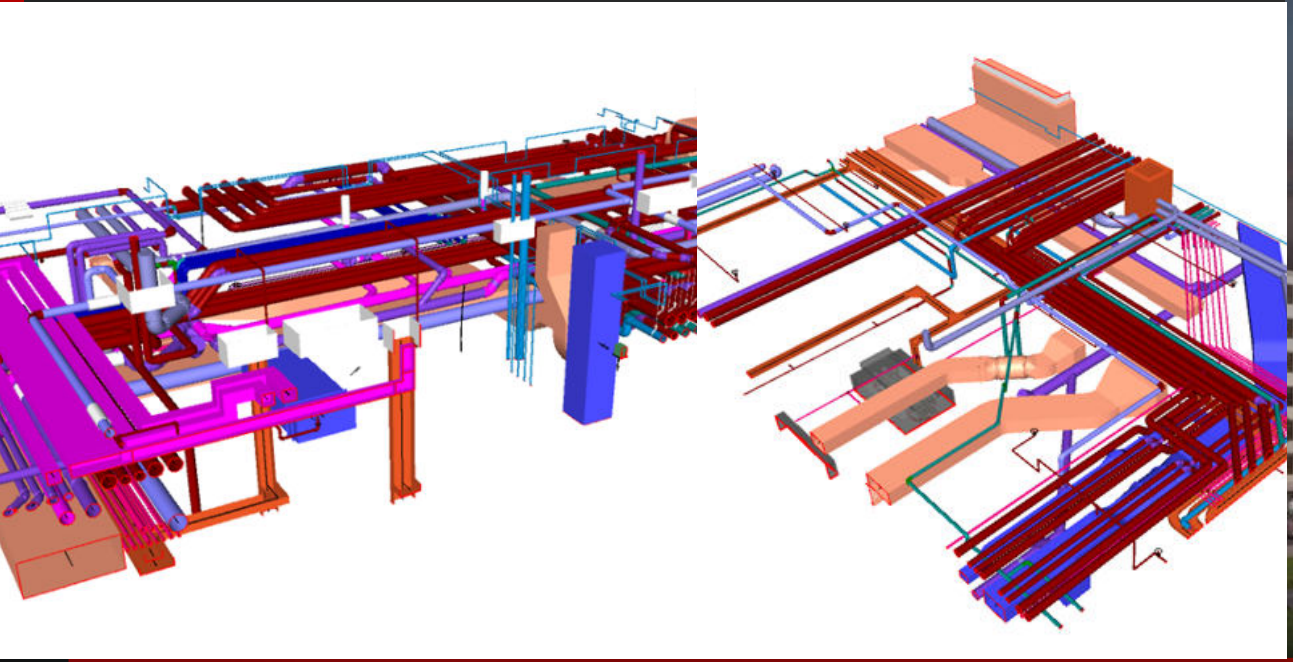

- HERITAGE WESTLAKE TAY HO
- Chủ đầu tư: Searefico E&C
- Phạm vi công việc : Modeling and Coordination MEPF system (LOD300),

TIẾN BỘ PLAZA

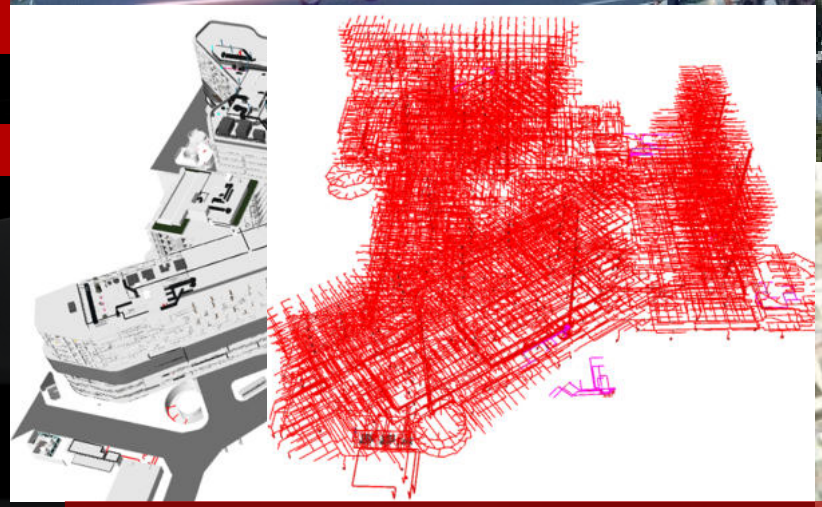

- TIẾN BỘ Plaza
- Địa Điểm : 175 Nguyen Thai Hoc, Ba Dinh District, Hano
- Chủ đầu tư : Vietsafe JSC.
- Phạm vi công việc : Modeling Fire service system (LOD300), Coordination

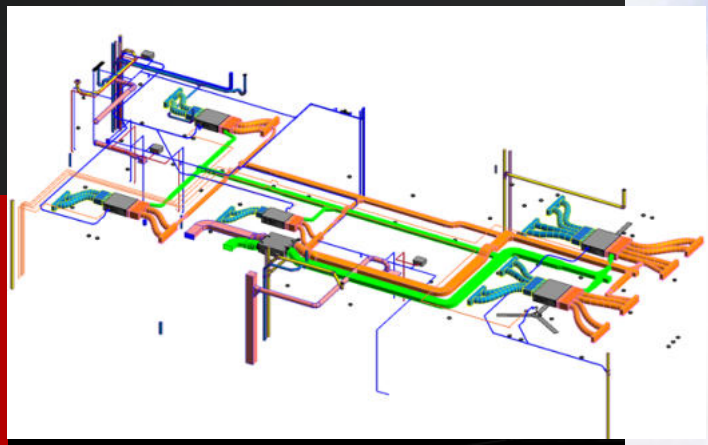

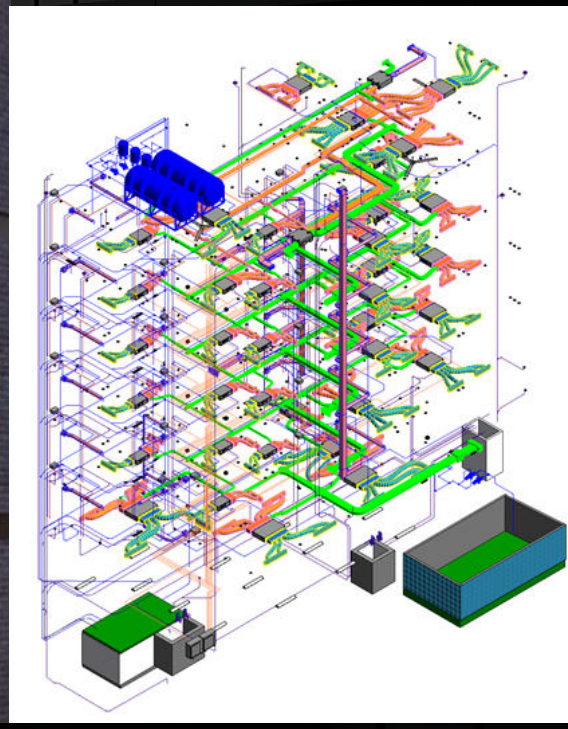

- 38 Tô Ngọc Vân
- TVTK Kiến Trúc:
- Chủ đầu tư: Architect Doan Ky Thanh
- Phạm vi công việc : Design MEP system, Modeling MEP system Coordination (LOD300)

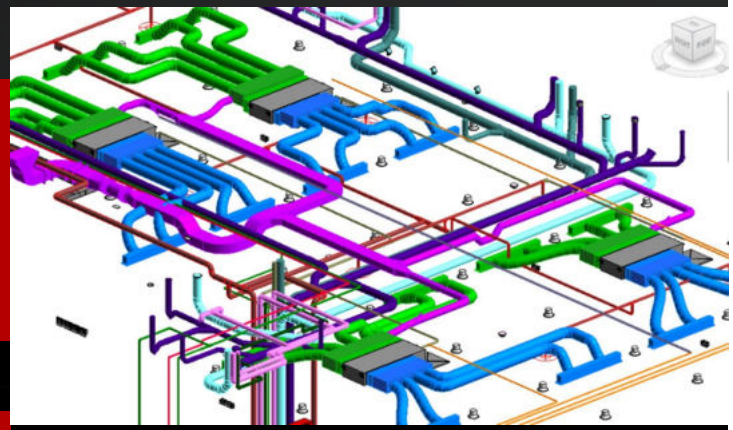

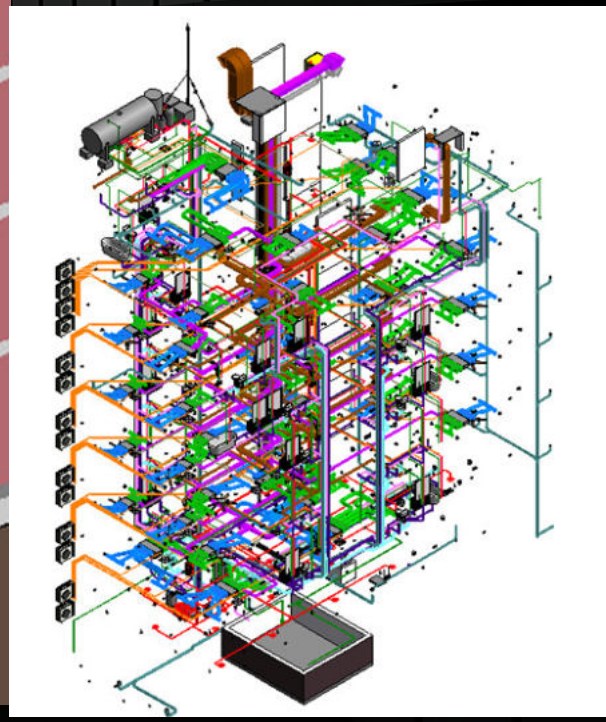

- OMD
- TVTK Kiến Trúc:
- Chủ đầu tư : Mr. LeGiao
- Phạm vi công việc : Design MEP system, Modeling MEP system and Coordination (LOD300)

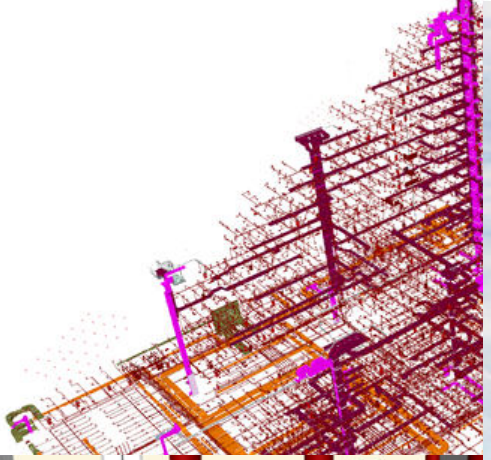

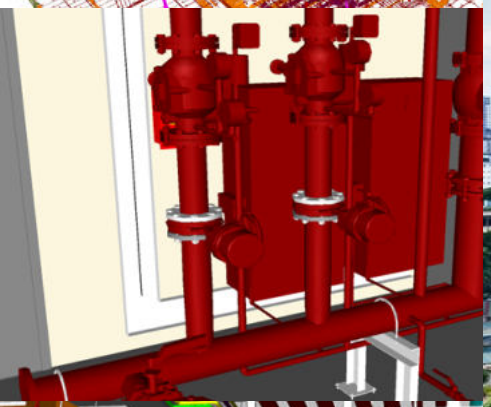

- BỆNH VIỆN HỒNG NGỌC
- Vị Trí : No 8 Chau Van Liem, Nam Tu Liem district, Hanoi
- Chủ đầu tư: Gammon Construction Ltd
- Phạm vi công việc : Modeling and Coordination MEPF system

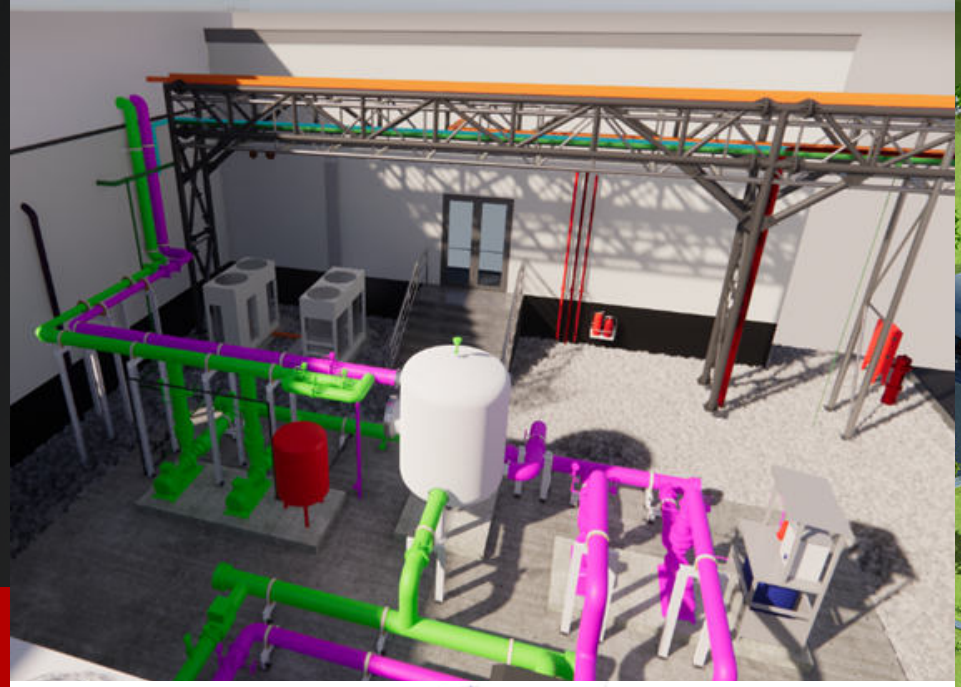

- B.Braun_HD device building
  Vị Trí : Thanh Oai Industrical Park, Hanoi
- Chủ đầu tư: Token Vietnam Engineering and Construction., Jsc
- Phạm vi công việc : Modeling MEPF system (LOD400),

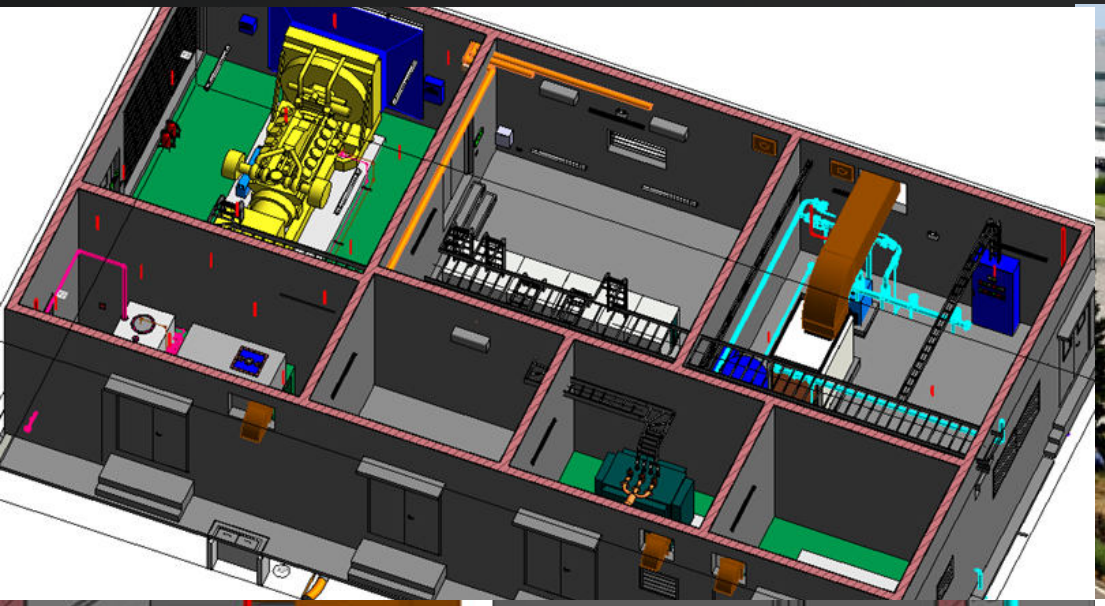

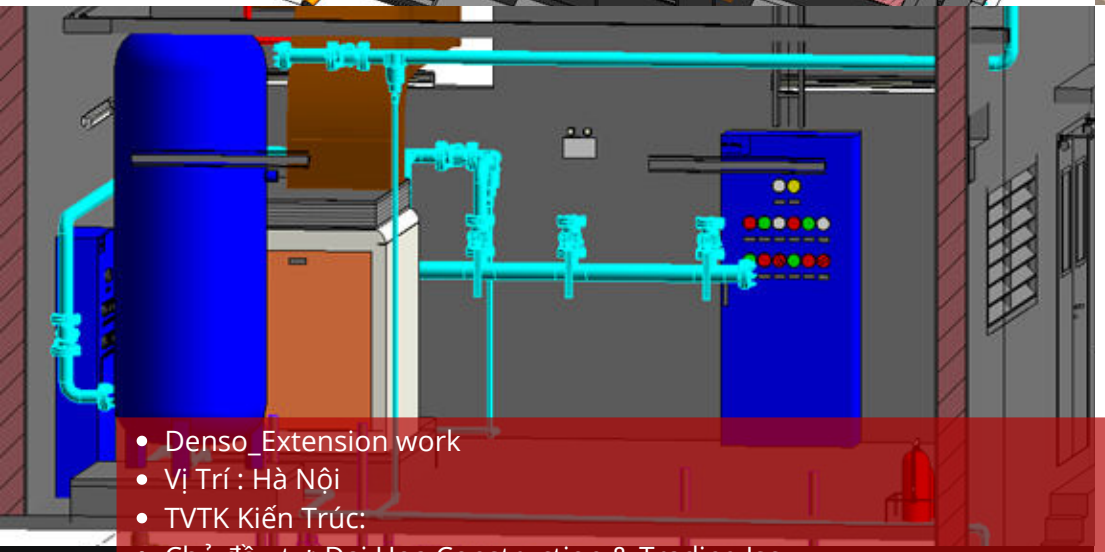

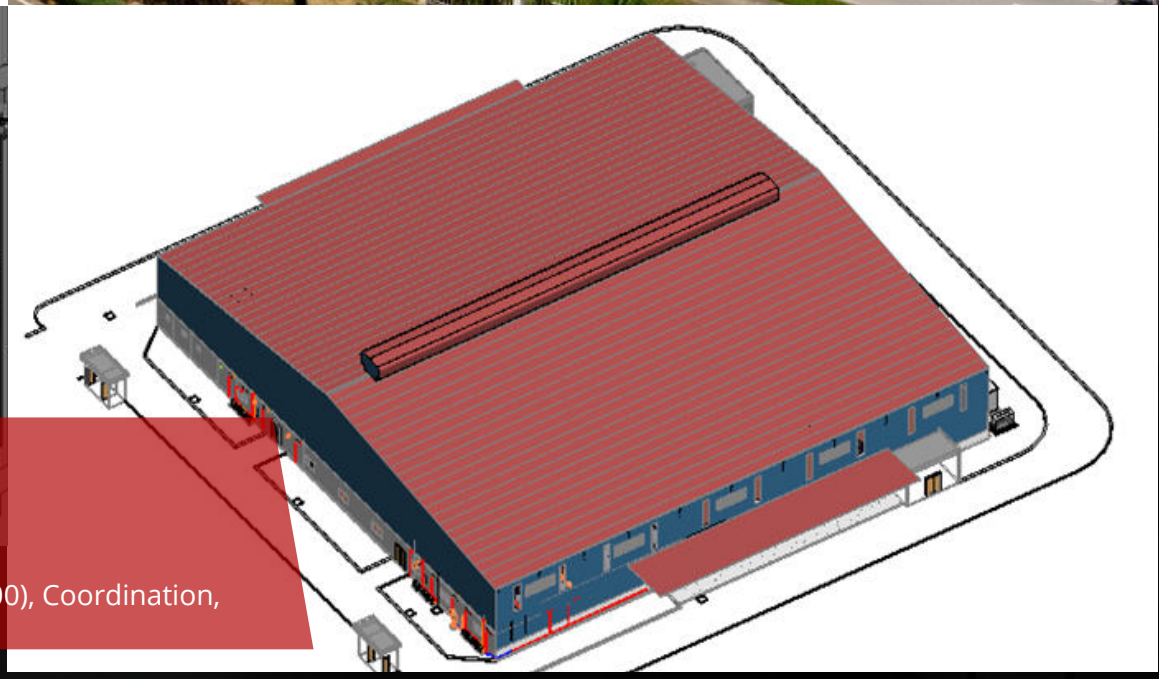

- Denso_Extension work
- Vị Trí : Hà Nội
- TVTK Kiến Trúc:
- Chủ đầu tư: Dai Hoa Construction & Trading Jsc.
- Phạm vi công việc : Modeling Architect, Structure, MEPF system (LOD400), Coordination, MEPF shop drawing generation.

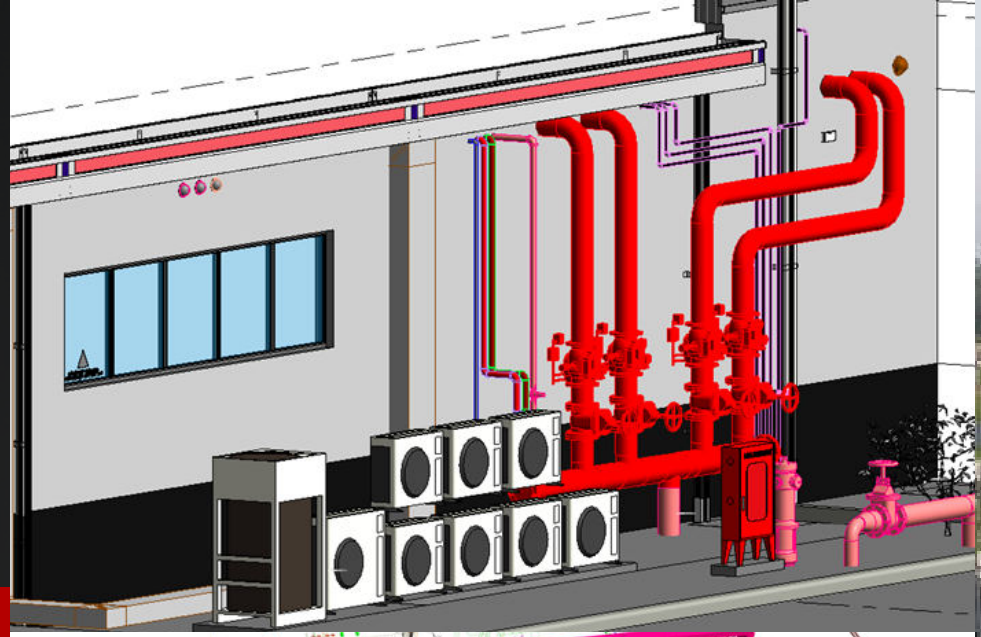

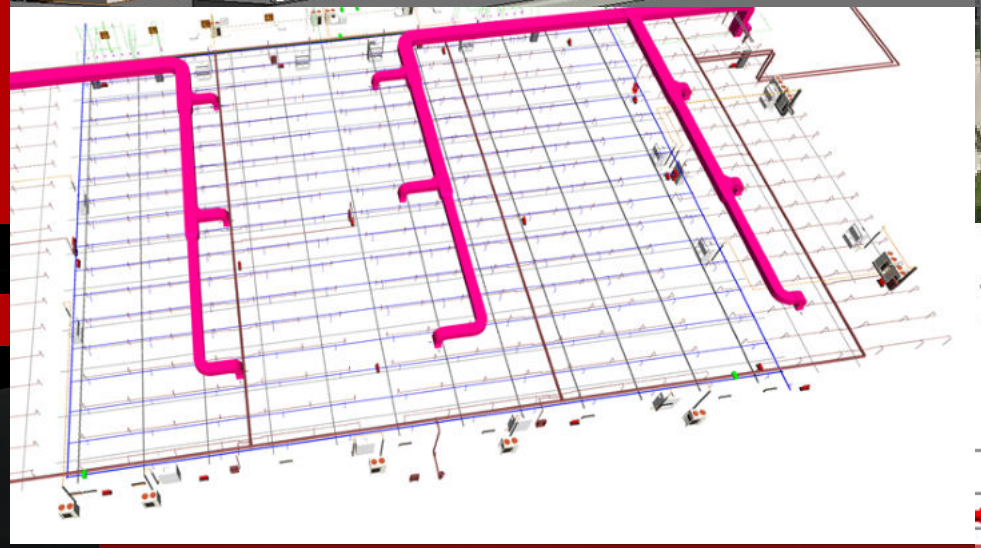

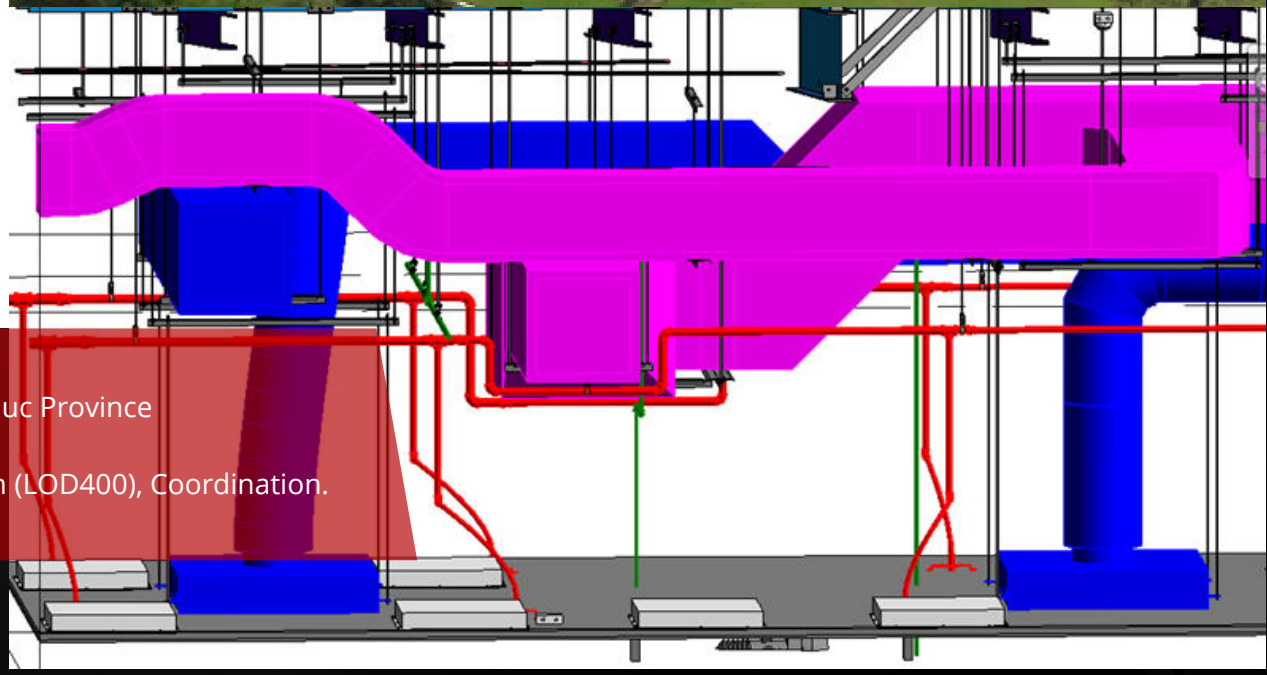

- TKR phase 2
- Vị Trí : Binh Xuyen 2 Industrial Park, BinhXuyen District, VinhPhuc Province
- Chủ đầu tư : Dai Hoa Construction & Trading Jsc.
- Phạm vi công việc : Modeling Architect, Structure, MEPF system (LOD400), Coordination. MEPF shop drawing generation.

OUR SERVICE

→ HẠNG MỤC : THIẾT KẾ CHIẾU SÁNG

2 PhạmNgọcThạch
Đống Đa, Hà Nội
CĐT: T&T GROUP
Lighting design by SLD designers

5 Hai Ba Trưng
Hoan Kiem, Ha Noi, Vietnam
CĐT: BRG GROUP
Lighting design by SLD designers

Flamingo Cát bà
Hai Phong, Vietnam
CĐT: FLAMINGO GROUP
Lighting design by SLD designers

Kiến trúc chiếu sáng kết hợp với kiến trúc công trình cùng với cảnh quan chính là sự kết hợp giữa ánh sáng , không gian và thiên nhiên tạo nên hình ảnh hùng vĩ ,tráng lệ. Dựa trên cơ sở đó để định hướng chiếu sáng cho công trình. Ý tưởng được lấy từ hình ảnh tia sáng chiếu qua các tầng mây,rừng cây để đưa vào thiết kế chiếu sáng tạo điểm nhấn cho côngtrình, có thể nổi bật trước khung cảnh rừng núi rộng lớn ở HạLong.

Flamingo Cat Ba
Hai Phong, Vietnam
CĐT: FLAMINGO GROUP
Lighting design by SLD designers

Flamingo Cat Ba

Flamingo Cat Ba
Hai Phong, Vietnam
CĐT: FLAMINGO GROUP
Lighting design by SLD designers

Flamingo Cat Ba
Hai Phong, Vietnam
CĐT: FLAMINGO GROUP
Lighting design by SLD designers

Flamingo Cat Ba
Hai Phong, Vietnam
CĐT: FLAMINGO GROUP
Lighting design by SLD designers

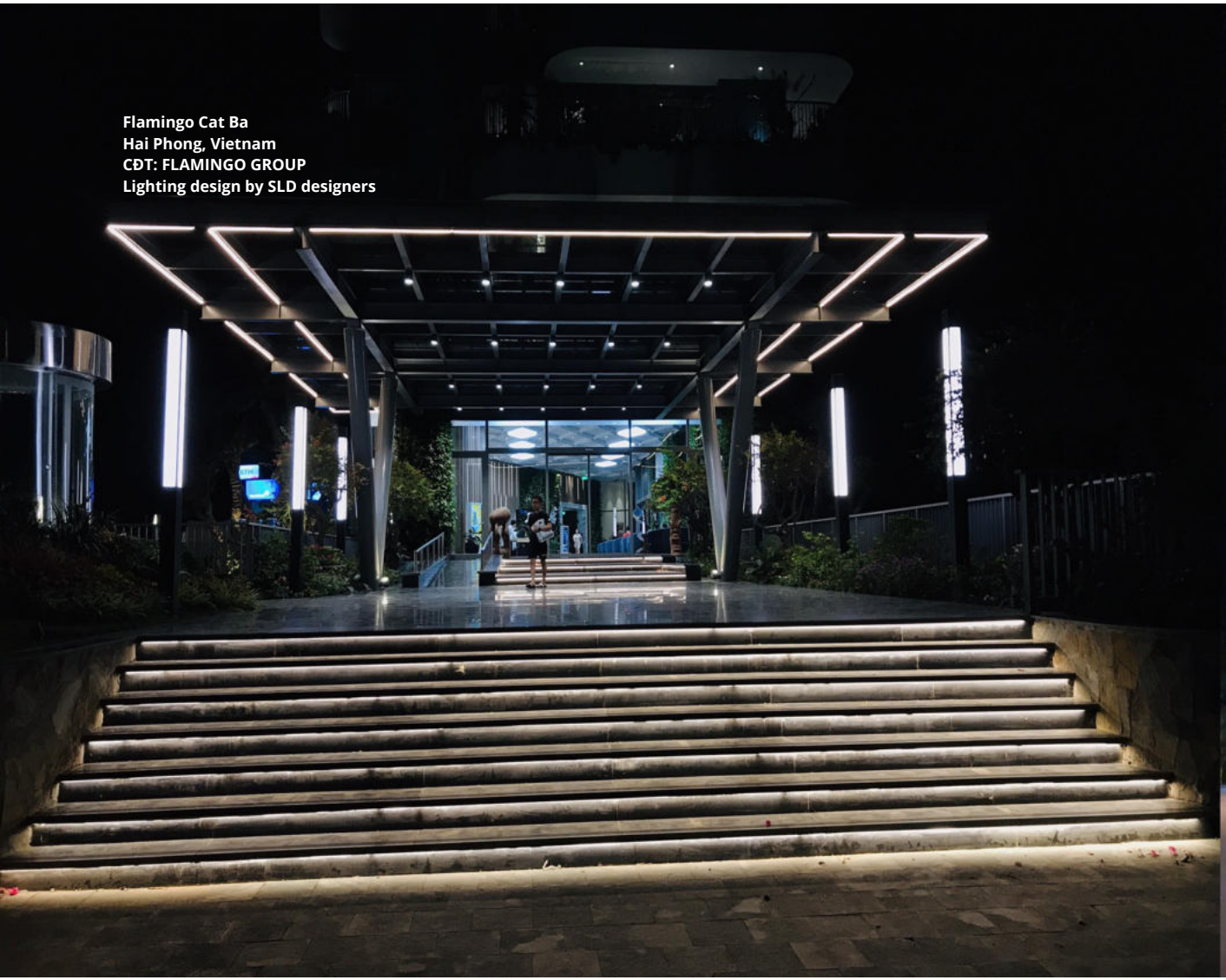

Flamingo Cat Ba
Hai Phong, Vietnam
CĐT: FLAMINGO GROUP
Lighting design by SLD designers

Ariyana Condo2
Đà Nẵng, Vietnam
CĐT: CÔNG TY CỔ PHẦN KHÁCH SẠN VÀ DU LỊCH THIÊN THAI
Lighting design by SLD designers

Ariyana Condo2
Đà Nẵng, Vietnam
CĐT: CÔNG TY CỔ PHẦN KHÁCH SẠN VÀ DU LỊCH THIÊN THAI
Lighting design by SLD designers

Sale Gallery
Bắc Ninh, Việt Nam
CĐT: Hưng Ngân Group
Lighting design by SLD designers

Kim Long Nam-Timesquare Da Nang
Da Nang, Vietnam
CĐT: Kim Long Nam Group(Tập đoàn PhươngTrang)
Lighting design by SLD designers

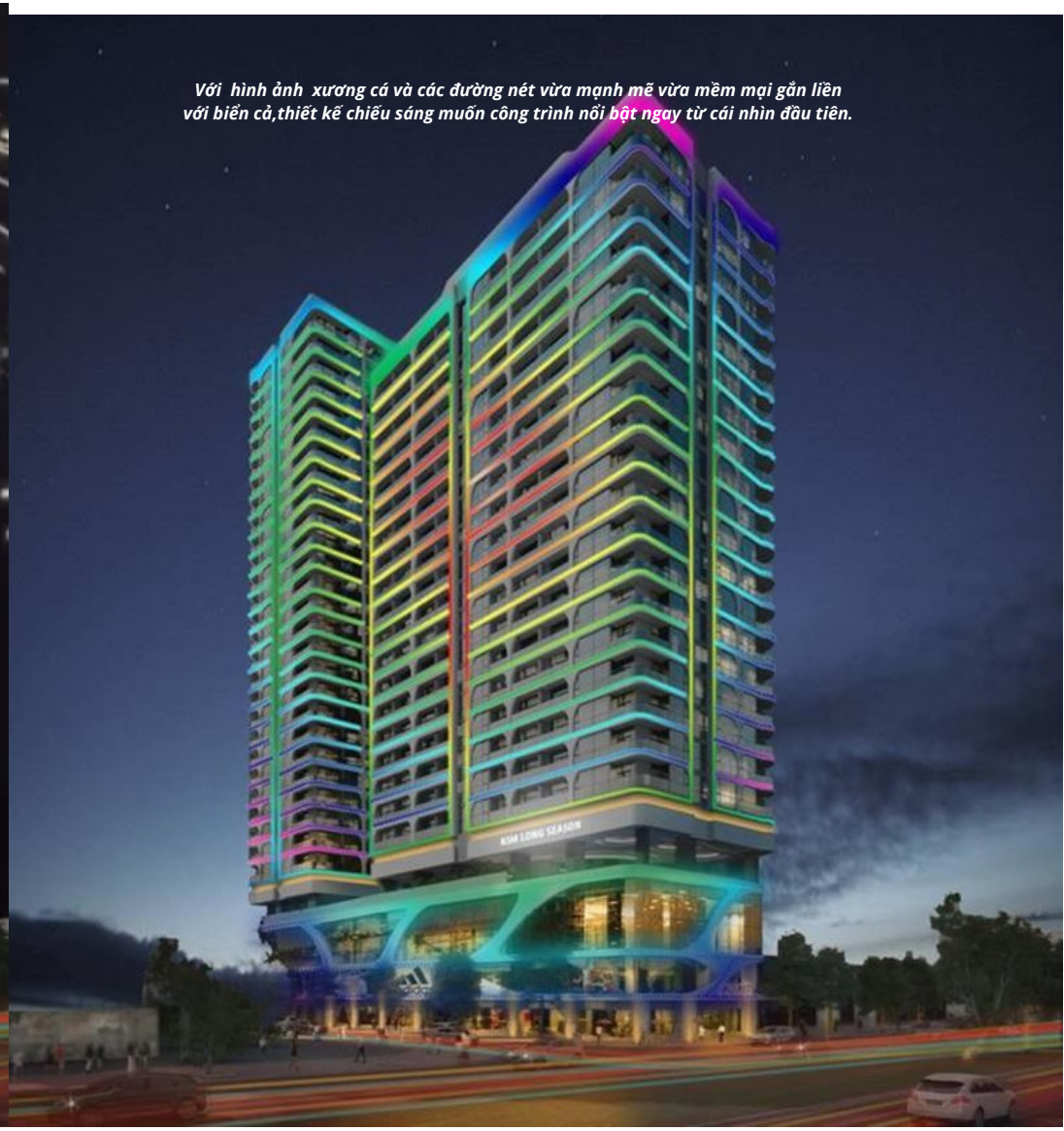

Với hình ảnh xương cá và các đường nét vừa mạnh mẽ vừa mềm mại gắn liền với biển cả,thiết kế chiếu sáng muốn công trình nổi bật ngay từ cái nhìn đầu tiên.

Cục Đối Ngoại–Option1
Nguyễn Du, Hà Nội, Viet Nam
CĐT: Cục Đối Ngoại
Concept Lighting design by SLD designers

Cục Đối Ngoại–Option2
Nguyễn Du, Hà Nội, Viet Nam
CĐT: Cục Đối Ngoại
Concept Lighting design by SLD designers

Tổng Cục Hải Quan Quảng Ninh
Quảng Ninh, Vietnam
CĐT: Tổng Cục Hải Quan tỉnh Quảng Ninh
Lighting design by SLD designers

Để thể hiện sự mạnh mẽ, nghiêm trang của công trình,thiết kế chiếu sáng sử dụng các đường nét cơ bản mang lại hình ảnh của một chiếc áo giáp bảo vệ tòa nhà như sự bảo vệ của nhà nước đối với nhân dân.

THANK YOU

Contact Information:

(+84)912628197

minh@dmt.net.vn

TẦNG 3 , TÒA NHÀ VIMECO , LÔ E9 , Đ.PHẠM HÙNG , P.TRUNG HÒA , Q.CẦU GIẤY, TP. HÀ NỘI