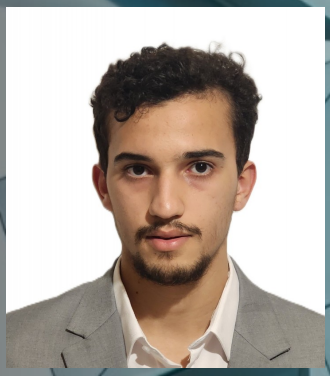

AMINE TIKEROUINE

Développeur Full Stack(1 semaine école / 3 semaines entreprise)

tikerouineamine@gmail.com
Paris
22 ans
07 44 27 08 36

lien github

https://github.com/Tikerouine-hub

Langues

Français
langue maternelle

Anglais
technique et professionnel

› TOEIC : 640/990

COMPÉTENCES TECHNIQUES

Outils :
Outils :
Git, Linux, Docker

Langages :

- JavaScript (ES6+), Python, HTML, CSS,Java

Frameworks & Technologies :

- Node.js, React,vue.js

Backend & APIs :

- API REST, JSON, automatisation de flux, scripts cron

Bases de données :
SQL (MySQL), MongoDB (NoSQL)

Développeur Full Stack avec une expertise en JavaScript et PHP, et disposant de solides bases en Java.

J'interviens sur le développement d'applications web et d'API, avec une bonne compréhension des architectures modernes.

Curieux, rigoureux et adaptable, je suis capable de m'approprier rapidement de nouvelles technologies et de m'intégrer à différents types de projets selon les besoins de l'entreprise.

Expériences Professionnelles

Assistant Administration Systèmes & Développement Web
IT Factory – Avril 2025 à Juillet 2025

- • Développement d'un backend en JavaScript avec Node.js (Express.js) pour centraliser et traiter les données de l'application • Conception et implémentation de routes API REST permettant la communication entre le backend et l'interface frontend (échanges de données en JSON) • Mise en place de mesures de sécurité applicative pour prévenir les attaques web courantes (injections SQL, XSS) • Structuration et validation des données afin d'assurer leur cohérence et leur fiabilité dans la base de données • Participation au cycle de développement : analyse des besoins, rédaction de spécifications simplifiées, tests, correction de bugs et déploiement • Gestion des comptes et des accès utilisateurs via Active Directory • Support technique aux utilisateurs et rédaction de documentation technique

Technologies :
JavaScript, Node.js, MySQL, Windows Server, Active Directory
MGEN – Juillet à Août 2024

- Automatisation de calculs métiers avec JavaScript
- Conception et optimisation de bases de données SQL
- Création de tableaux de bord analytiques avec Microsoft Power BI
- Structuration et fiabilisation des données pour améliorer la qualité des analyses

Technologies :
JavaScript, SQL, MySQL, Power BI

PROJETS TECHNIQUES

Projet Backend Java – Application Métier
Développement d'une application backend en Java

- Mise en place d'une architecture orientée objet (POO)
- Structuration des couches (logique métier, accès aux données)
- Manipulation et traitement des données
- Utilisation de Spring Boot pour la création d'API REST

Technologies : Java, Spring Boot (si applicable), API REST, SQL

COMPÉTENCES TECHNIQUES

Veille technologique

- Écosystème Node.js (APIs, performance, microservices)
- React & Vue.js (architecture, gestion d'état)
- API REST & applications cloud-native

Diplômes et Formations

- Bachelor Ingénierie Web (3e année) – ESGI Paris | 2026 – 2027 (en cours)
- Outils & Web : Git, Docker, Linux | Développement : PHP, JavaScript/TypeScript, Laravel, WordPress, intégration Web & SEO | Architecture & Conception : Algorithmique, Design Patterns, SQL, bases de données, interfaces Web, Figma | Gestion & IA : Gestion de projets, IA & contenu génératif | Projets : Projet annuel, mission en entreprise, Web Day, E-learning, vie associative
  Classe Préparatoire Informatique – CESI Angoulême | 2024 – 2025
  CPGE MPSI – Ibn Ghazi, Casablanca | 2022 – 2024