第一步：安装 mysql 驱动，32 位 APS 系统安装 32 位的驱动，64 位的安装 64 位的驱动。
驱动从百度中搜索 mysql odbc

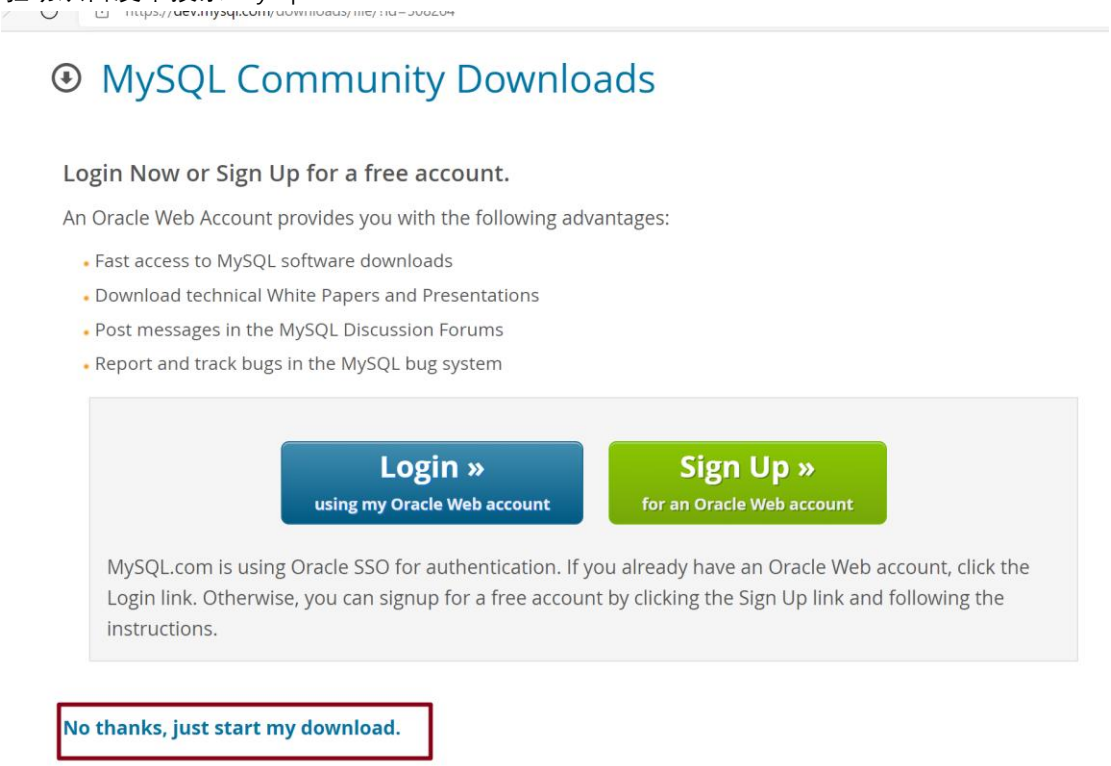

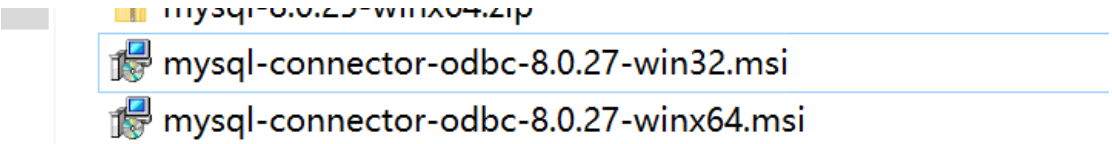

第二步：安装相应的驱动，64 和 32 可以同时安装，不会冲突。
第三步：配置 mysql 驱动
Win 系统搜索中查找 ODBC

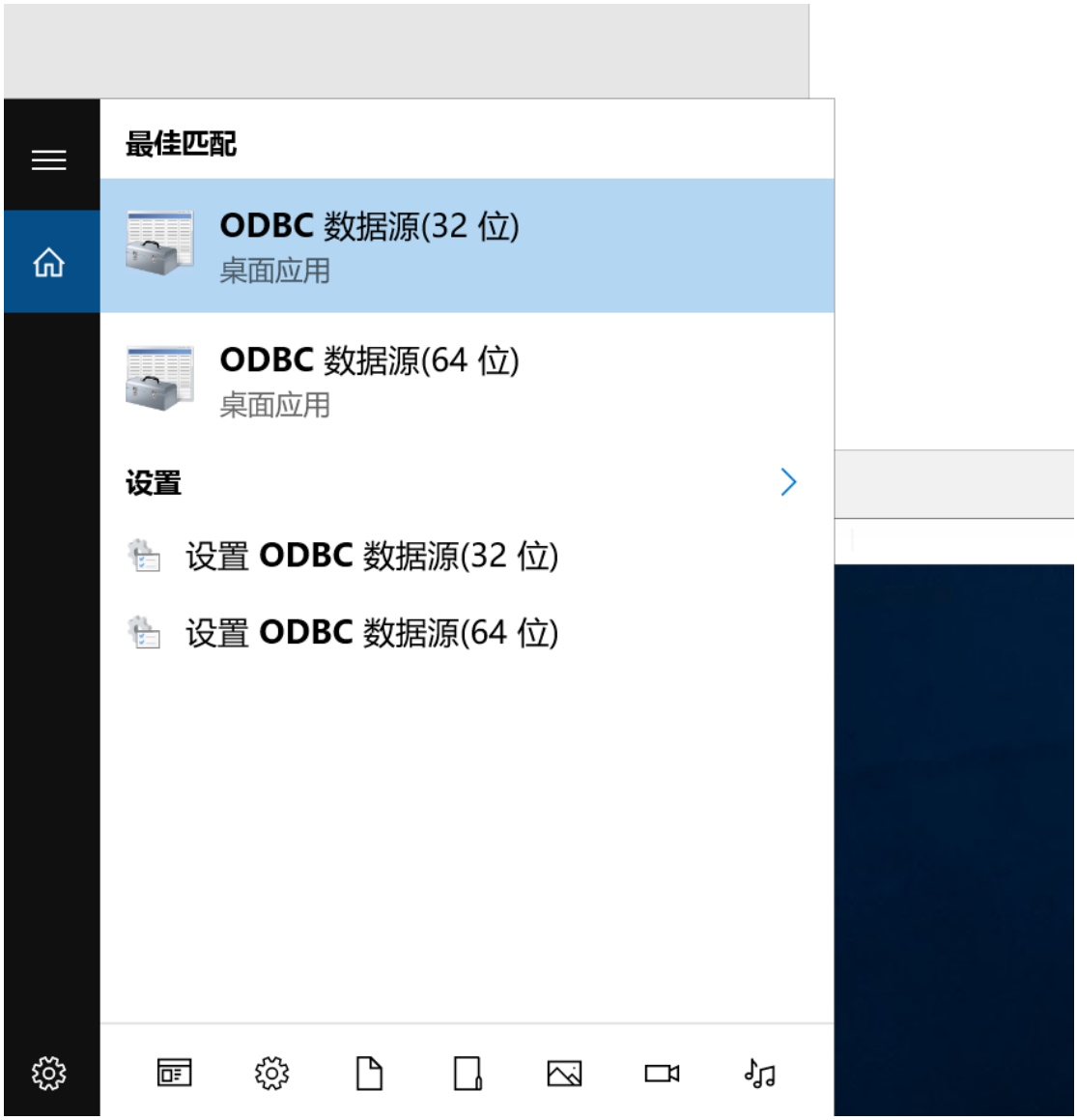

进入相应位数配置后，配置内容如下：（32 位和 64 位的配置方法一致）

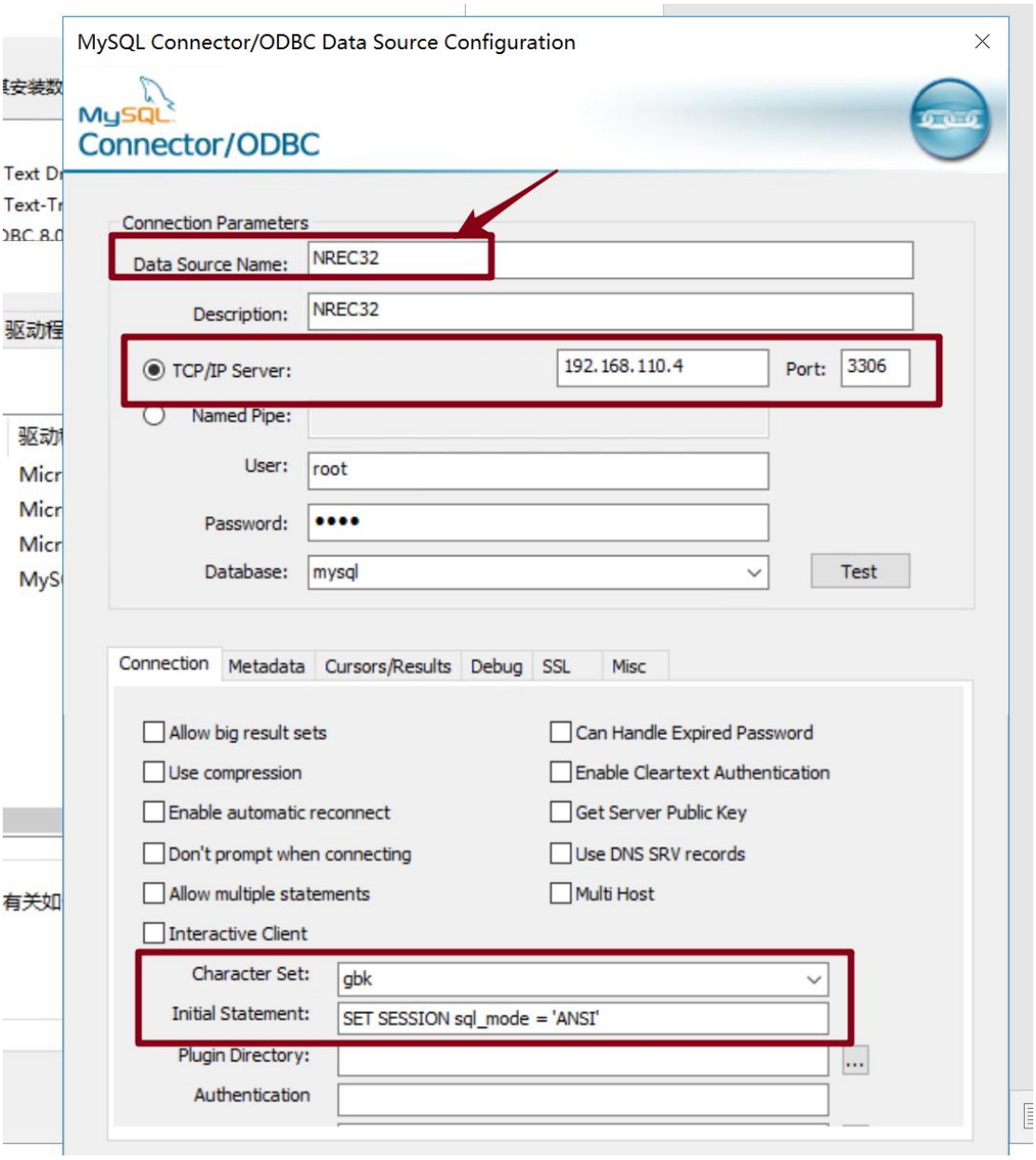

SET SESSION sql_mode = 'ANSI'

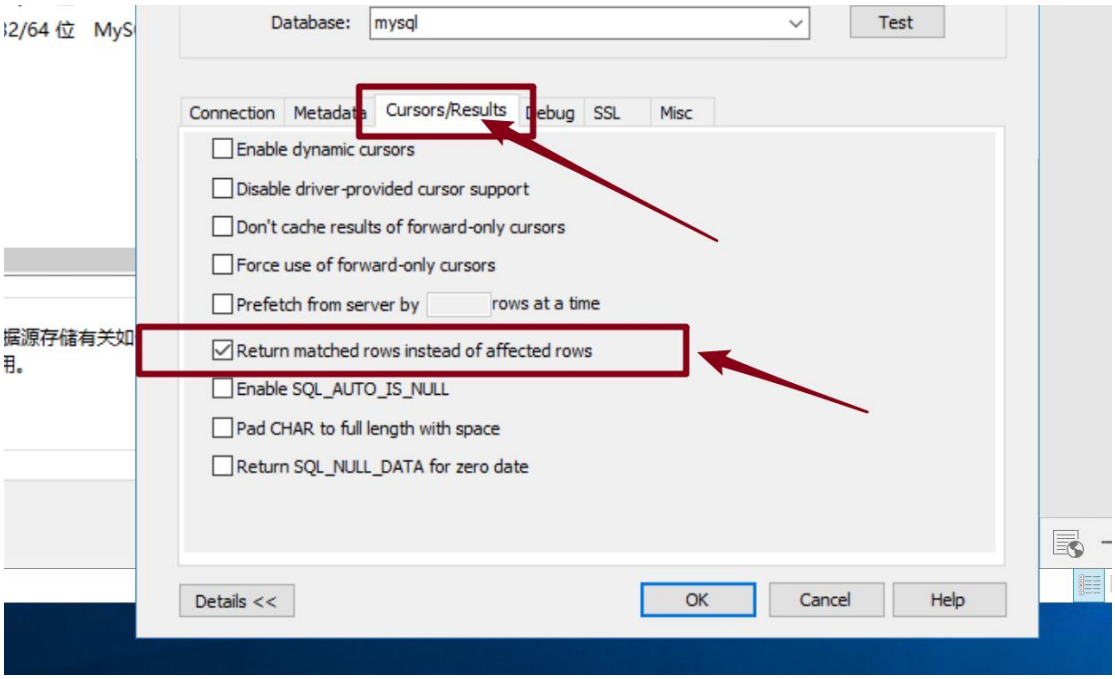

若找不到 32 位的配置器，则需要在运行(WIN+R)里搜 c:\windows\syswow64\odbcad32.exe

第四步：配置 APS 链接

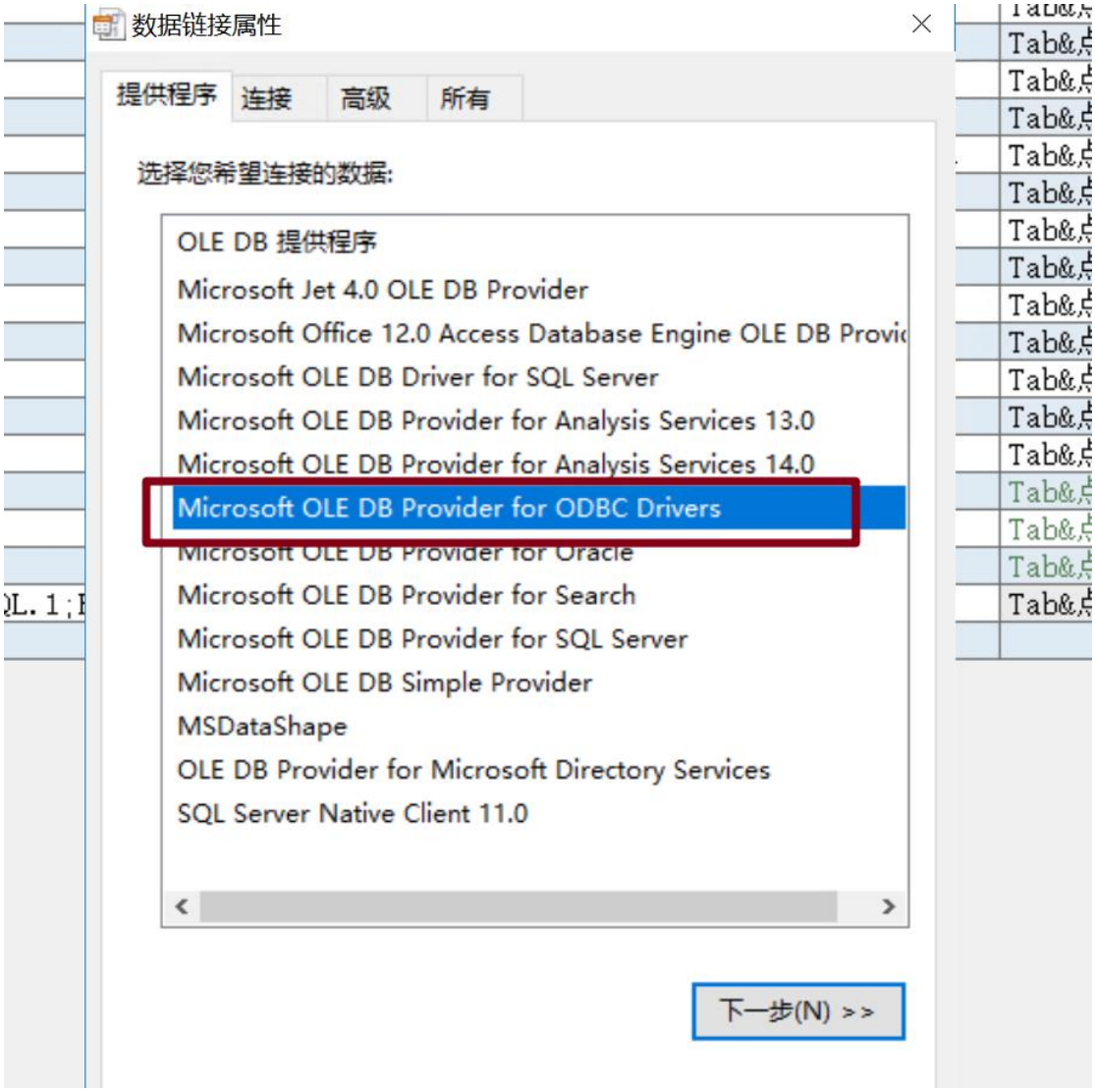
数据链接属性
提供程序
连接
高级
所有
选择您希望连接的数据:
OLE DB 提供程序
Microsoft Jet 4.0 OLE DB Provider
Microsoft Office 12.0 Access Database Engine OLE DB Provic
Microsoft OLE DB Driver for SQL Server
Microsoft OLE DB Provider for Analysis Services 13.0
Microsoft OLE DB Provider for Analysis Services 14.0
Microsoft OLE DB Provider for ODBC Drivers
Microsoft OLE DB Provider for Oracle
Microsoft OLE DB Provider for Search
Microsoft OLE DB Provider for SQL Server
Microsoft OLE DB Simple Provider
MSDataShape
OLE DB Provider for Microsoft Directory Services
SQL Server Native Client 11.0
下一步(N) >>

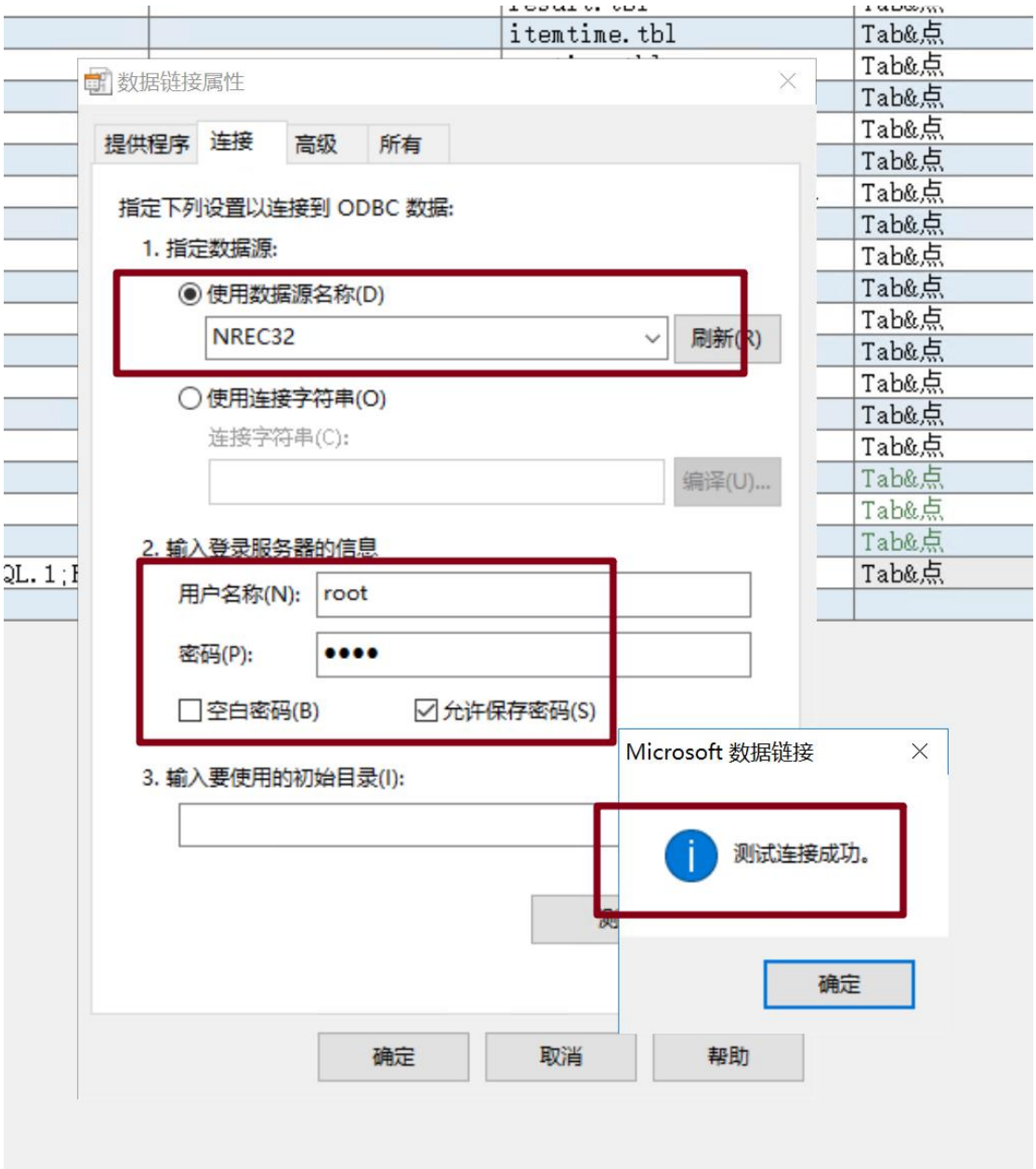
itemtime.tbl
Tab&点
数据链接属性
提供程序
连接
高级
所有
指定下列设置以连接到 ODBC 数据:
1. 指定数据源:
使用数据源名称(D)
NREC32
刷新(R)
使用连接字符串(O)
连接字符串(C):
编译(U)...
2. 输入登录服务器的信息
用户名称(N):
root
密码(P):
空白密码(B)
允许保存密码(S)
3. 输入要使用的初始目录(I):
Microsoft 数据链接
测试连接成功。
确定
确定
取消
帮助