试盘线战法精要

主力在运作一只股票的时候大致都会经过以下流程：建仓、试盘、洗盘、拉升、出货。试盘可以视为主力拉升一只股票的前兆，目的是测试上方的抛压盘和市场跟风盘，以及是否有其他的竞争对手，通过试盘的情况来制定后面的操盘计划。所以试盘线是非常重要的信号，出现了试盘线的标的值得我们重点关注。这个战法的精髓在于控制好盈亏比，同学们要先把战法搞清楚学懂了再尝试实战。要想更有机会抓住主升浪，还需要结合一些基础股票知识比如筹码峰，结合当下行情和风口来判断。助理也会不定期发送一些相关的资料给大家学习，包括一些值得关注的标的可以作为参考，祝愿各位粉丝都能一路长虹！

一、试盘线的要求：

1. 当日成交量大于前一天成交量的三倍及以上；
2. 处于相对低位，高位的不要，前期有一段震荡调整，时间在一个月到三个月比较好，震荡期间的走势为横盘震荡或者低点逐步抬高，最好排除下降趋势的股；
3. 试盘线当天为真阳线，最好同时突破前期震荡整理趋势。

符合以上三个条件的 K 线就是我们要找的试盘线。

4.下图为标准的试盘分时图，盘中的拉高可能出现在上午也可能出现在下午，有一些试盘分时走势没有这么标准，大致形态相同即可。

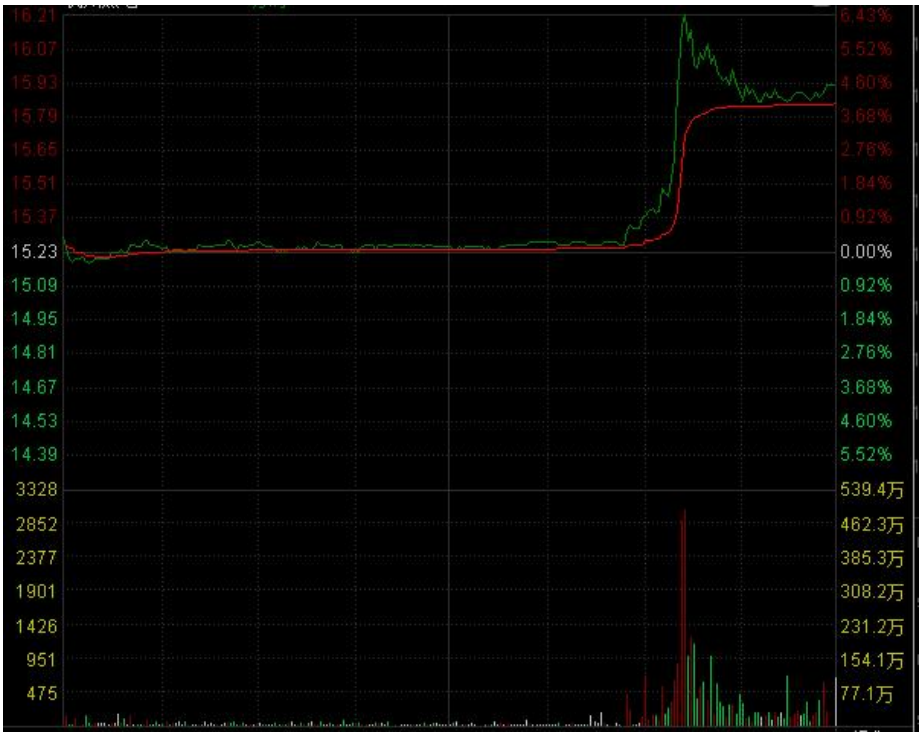

二、操作

选好股票之后找到试盘线，在试盘线收盘价的位置画上一根水平线，称为生命线，然后加自选观察起来。从第二天开始，**K 线实体突破生命线为买点信号，是不是有效突破建议大家尾盘去观察，这样比较稳妥。**

止损设置在生命线下方 5 个点，突破后 5 天之内没有出现大阳线或者涨停板，说明主力目前拉升意愿不强，有可能股价处于一个大级别的整理趋势中，后期还会有洗盘，所以最好选择那些突破了大趋势的品种，突破生命线之后出现主升浪的几率比较大。

三、选 G 公式及使用方法

公式源码：（复制导入，手机+电脑通用）

```
倍量:=V/REF(V,1)>=2.9;
N:=REF(BARSLAST(倍量),1);
TJ1:=倍量;
TJ2:=C>REF(C,1)&&H>C&&H=HHV(H,6);
TJ3:=REF(LLV(L,10),1)>=REF(HHV(H,10),1)*0.8;
```

```
TJ4:=LLV(L,5)>LLV(L,20);
TJ5:=COUNT(倍量,60)>1;
TJ6:=V>REF(V,N);
TJ7:=C>REF(C,N)&&C>REF(O,N);
SPK:=TJ1&&TJ2&&TJ3&&TJ4;
XG:SPK;
```

电脑安装流程：

第一步
打开通达信

第二步
点击公式

第三步
点击公式管理

第四步
选中条件捉鱼，点击新建

第五步
命名、描述、粘贴、确定

手机安装流程：

第1步
首页点击指标平台

第2步
点击右上角新建

第3步
命名、选股、默认、
本地、不加密

第4步
粘贴公式、保存

电脑选 G 公式使用步骤：

点击公试

公式管理器 Ctrl+F
自定义数据管理器
扩展数据管理器
程序交易评测系统 Ctrl+S
探索最佳专家系统
条件选股 Ctrl+T
模式选股
插件选股
自动选股设置...
性价比换股器
新三板公司选股
点击 条件

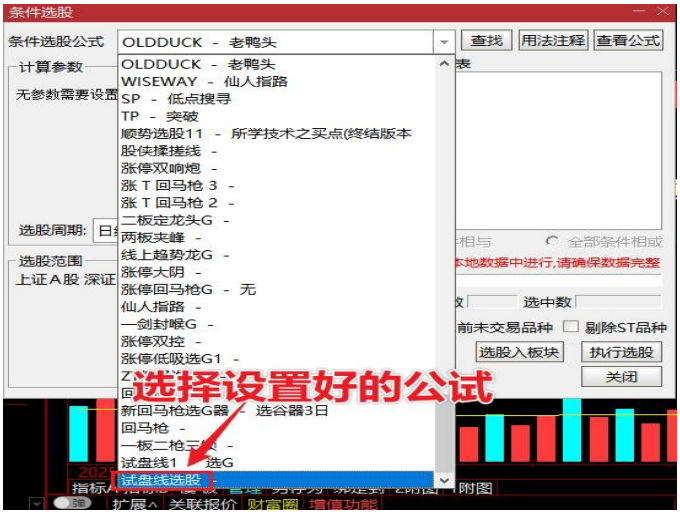
条件选股
条件选股公式 OLDDUCK - 老鸭头
查找 用法注释 查看公式
OLDDUCK - 老鸭头
WISEWAY - 仙人指路
SP - 低点搜寻
TP - 突破
顺势选股11 - 所学技术之买点(终结版本
股侠揉搓线 -
涨停双响炮 -
涨 T 回马枪 3 -
涨 T 回马枪 2 -
二板定龙头G -
两板夹峰 -
线上趋势龙G -
涨停大阴 -
涨停回马枪G - 无
仙人指路 -
一剑封喉G -
涨停双控 -
涨停低吸选G1 -
新回马枪选G器 选谷器3日
回马枪 -
试盘线1 选G
试盘线选股
选股周期:
选股范围
上证A股 深证
选股入板块
执行选股
关闭
选择设置好的公试

条件选股
条件选股公式 试盘线选股 -
查找 用法注释 查看公式
计算参数
无参数需要设置
加入条件
删除条件
选股条件列表
试盘线选股 日线
直接点击加入条件
会自动选择日线
选股周期: 日线
选股范围
上证A股 深证A股
改变范围
全部条件相与
全部条件相或
选股在下载的本地数据中进行,请确保数据完整
使用涨跌不定周期
品种数
选中数
前复权数据
剔除当前未交易品种
剔除ST品种
时间段内满足条件
选股入板块
执行选股
关闭

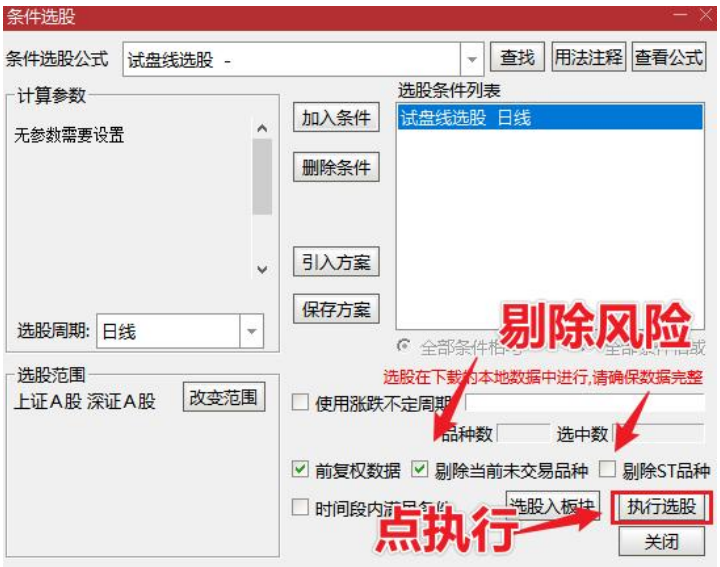
条件选股
条件选股公式 试盘线选股 -
查找 用法注释 查看公式
计算参数
无参数需要设置
加入条件
删除条件
选股条件列表
试盘线选股 日线
引入方案
保存方案
选股周期: 日线
剔除风险
选股范围
上证A股 深证A股
改变范围
选股在下载的本地数据中进行,请确保数据完整
使用涨跌不定周期
品种数
选中数
前复权数据
剔除当前未交易品种
剔除ST品种
选股入板块
执行选股
点执行
关闭

手机（通达信为例）选 G 公式使用步骤：

16:37
平台 系统 我的
指标条件 基本面 即时盘中 走势特征 形态特征
MACD买入点
选股
分析MACD柱状线，由绿变红(负变正)，买入信号。DIFF与DEA...
4.42 1418586次
买进信号
第三步
选股
指数移动平均线交叉组合，波动率计算的指数移动均线，斜率回...
4.20 403736次
均线买入
选股
点击按钮将指标加入我的选股指标，再次点击移出
KDJ买入条件
选股
分析kdj指标，满足j值线上穿0线时进行选股
4.34 209306次
布林带买入
选股
收盘价由下向上穿越BOLL下轨(买入)
4.32 150728次
MACD卖出条件
选股
分析MACD柱状线，由红变绿(正变负)，卖出信号。DEA与DIFF...
4.15 132075次
QL选股器1.1
选股
选出符合麒麟趋势线一根大阳穿麒麟的个股
4.59 128157次
KD买入条件
选股
指标社区
技术指标
选股指标
指标预警

16:37
平台 系统 我的
选股指标 自编指标 指标组合
自编在云
自编在本地
第四步
指标社区
技术指标
选股指标
指标预警

16:37
平台 系统 我的
选股指标
自编指标
指标组合
自编在云
自编在本地
试盘线选股 其他
选股
第五步
指标社区
技术指标
选股指标
指标预警

16:37
选股条件设置
选股范围 (多选)
沪深京A股
沪深主板
创业板
科创板
北证A股
沪深300
中证500
中证1000
中证2000
ETF
可转债
自选股
自定义分组
沪深板块
剔除名单 (多选) 剔除勾选列表中的股票
未交易品种
ST品种
自选股
自定义分组
选股周期 (单选)
日线
周线
第六步
季线
年线
1分钟线
5分钟线
15分钟线
30分钟线
60分钟线
计算方式 (单选)
单个计算
批量计算
进行选股
复权方式 (单选)

四、操盘需要学的震荡整理形态，最常见的有箱体震荡整理、三角形整理、旗形整理等等，股价突破整理形态就是趋势突破了，有助于找到主升浪的启动点。

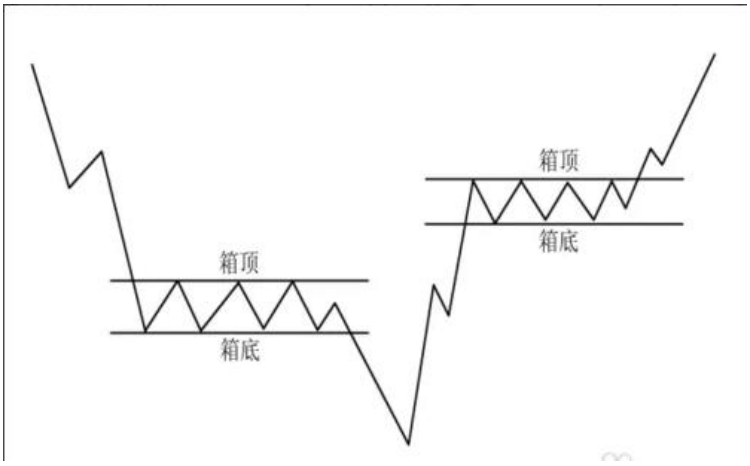

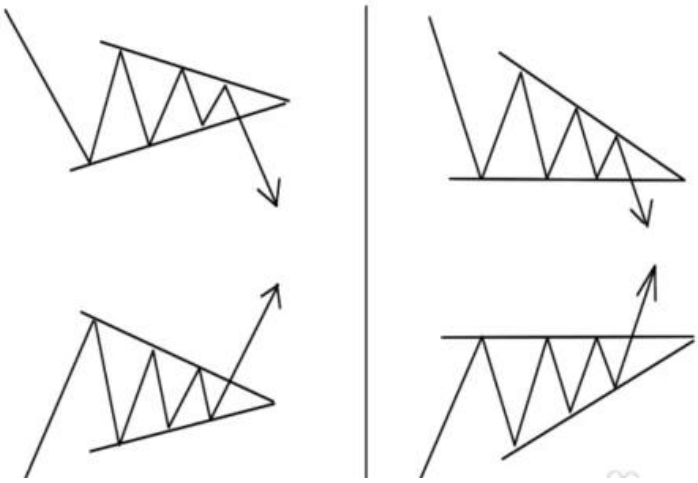

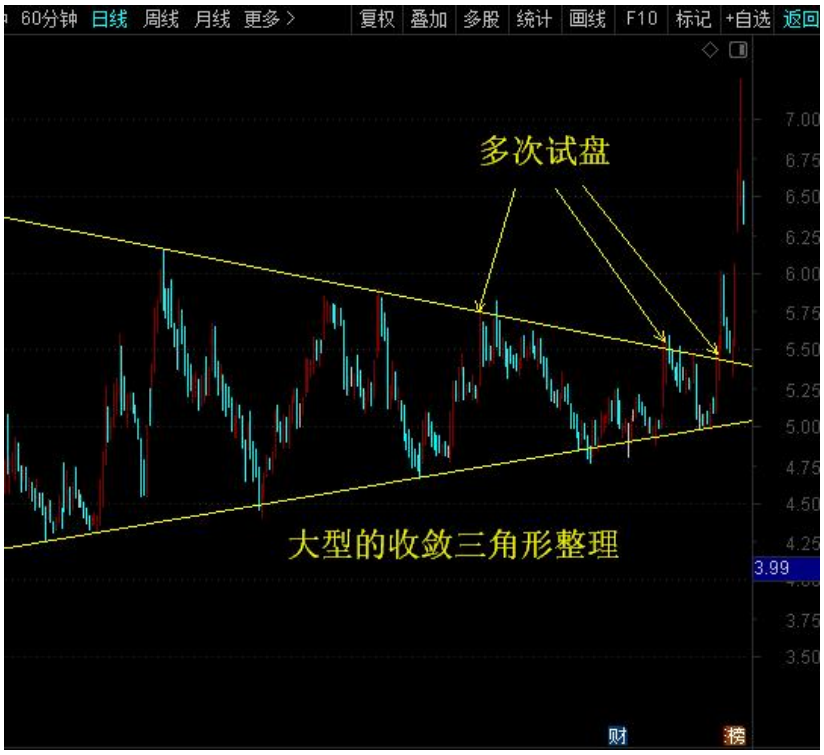

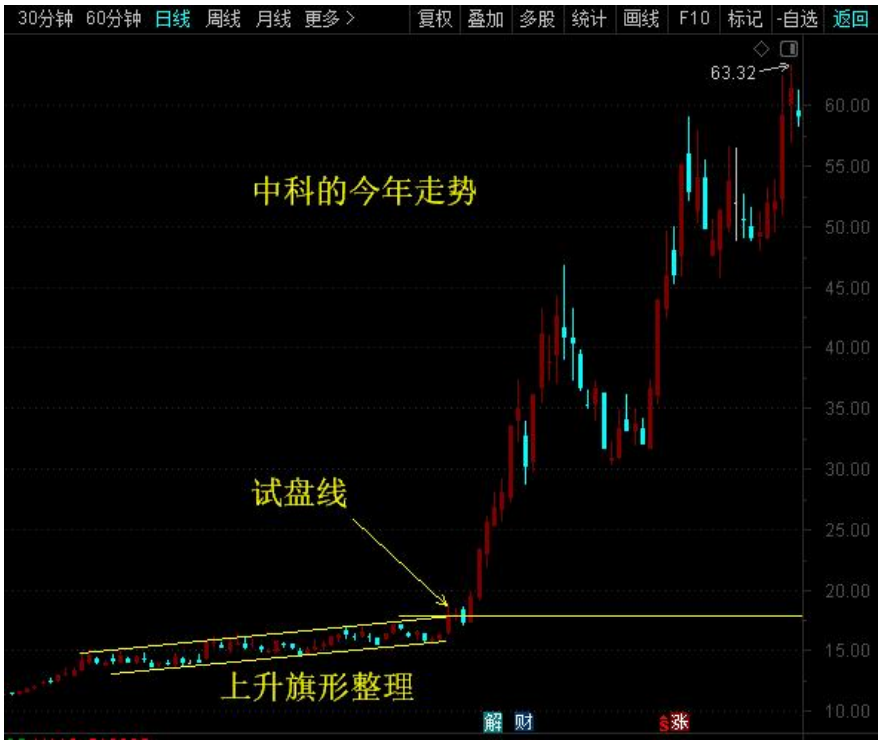

五、上车需要注意细节：

1.尾盘确认是否可以上车（ 一般在 2：45 以后，为了确定性和更好的风险控制 ！ ）

2.设置止损位（生命线下方 3-5%；创业板、科创板 5-8%，仅供参考！ ）

六、如何止盈

上车之后上涨了如何止盈离场也是很关键的，不然贪心导致利润还回去就可惜了。这是一个做短线的方法，所以不用想着卖在最高点这是没有意义的。这里给大家总结几个上涨之后的**见顶信号**，有一定的波段涨幅比如二三十个点之后出现这些信号可靠性更高：

1. 出现放巨量的阴线

2. 出现放巨量的十字星或者长上影线、长下影线都是危险信号

3. 连续两三天出现长上影线

4. 巨量要达到试盘线量能的三倍左右甚至更多

上车口诀：

尾盘看，盘中突破不管

1、高开快下不上车

2、稳步上行要上车

3、新手可到两点后

4、上蹿下跳等一等

5、不给机会打板上

下车口诀:

1、五天涨幅不过 10%

2、巨量阴线

3、缩量下跌调整格局

4、新手用麻雀战法

纪律: 提前设置好止盈止损， 该止盈坚决止盈，该止损坚决止损

七、如何设置趋势线

手机如何设置趋势线：

手机如何设置趋势线：

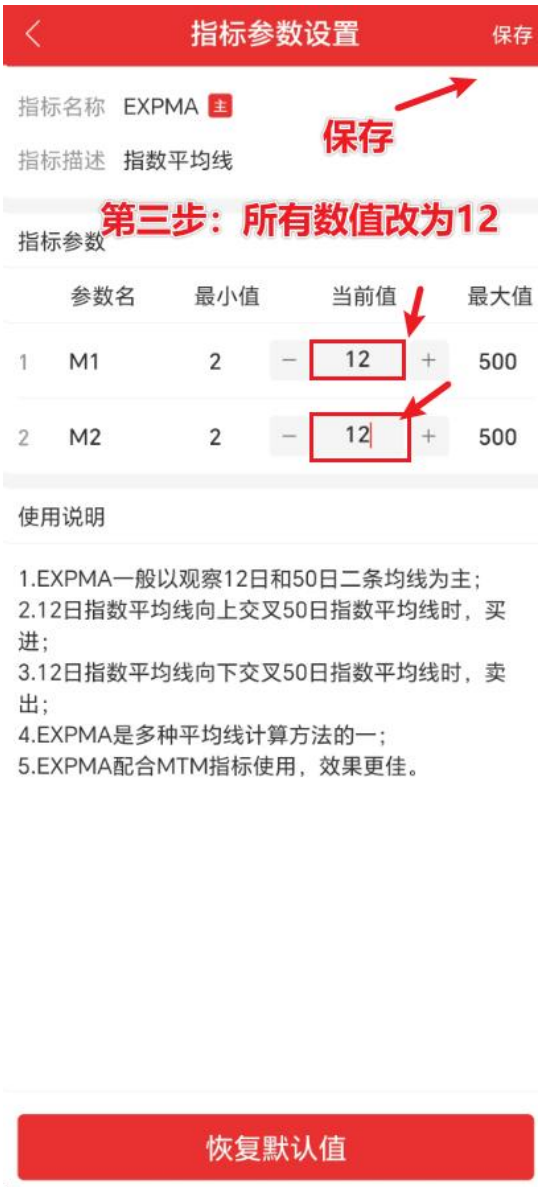
指标参数设置
保存
指标名称 EXPMA 主
指标描述 指数平均线
保存
第三步：所有数值改为12
指标参数
参数名 最小值 当前值 最大值
1 M1 2 12 500
2 M2 2 12 500
使用说明
1.EXPMA一般以观察12日和50日二条均线为主；
2.12日指数平均线向上交叉50日指数平均线时，买进；
3.12日指数平均线向下交叉50日指数平均线时，卖出；
4.EXPMA是多种平均线计算方法的一；
5.EXPMA配合MTM指标使用，效果更佳。
恢复默认值

4.42
0.21 4.99%
今开 4.21 量比 2.56 总额 11.57亿
最高 4.57 换手 13.32% 总值 88.47亿
最低 4.19 市盈动 232.95 通用设备 +2.46%
9月23日召开第1次临时股东会
分时 多日 日K 周K 月K 周期
EXPMA (12,12) EXP1: 4.21 EXP2: 4.21
重新切换主图指标为EXPMA
VOL VOLUME: 264.9万 MA5: 138.8万 10: 139.7万
BOLL (20) BOLL: 4.14 UB: 4.36 LB: 3.92
2025/07/09 2025/09/16
特色 裸K线 MA 神奇九转 DDX DDY
综评 资讯 资金 F10 行业 基金
13063.97
深证 0.45%
交易 预警 删自选 更多

电脑如何设置趋势线：

附赠心得口诀：

1.下降通道只能瞧，价量齐跌不能要。空头均线难走好，长期盘整等它翘。

2.放量下跌要减仓，缩量新低是底象。增量回升是关键，回头确认要进场。
3.基本面上选 G 票，学会简直不得了。多空之战天天搞，短线要做墙头草。
4.新量新价有新高，缩量回调不必逃。一根巨量要警惕，有价无量必须跑。
5.股票涨跌象波浪，不要进在浪头上。一潮回落一潮起，把握节奏有账进。

免责声明：以上涉及个股仅作为教学案例 ，不构成投资建议 ，仅供参考学习。本报告仅提供给深圳市国诚投资咨询有限公司的特定客户及其他专业人士 ，用于市场研究、讨论和交流之目的。
未经深圳市国诚投资咨询有限公司事先书面同意 ，不得更改或以任何方式传送、复印或派发本报告的材料、内容及其复印本予以任何第三方。如需引用、或经同意刊发， 需注明出处为国诚投顾 ，且不得对本报告进行有悖于原意的引用、删减和修改。
本报告由深圳市国诚投资咨询有限公司投资顾问张远远 (执业资格证号：A1290625110010）团队整理 ，报告的信息均来源于市场公开消息和数据整理 ，本公司对报告内容（含公开信息）的准确性、完整性、及时性、有效性和适用性等不做任何陈述和保证。本公司已力求报告内容客观、公正 ，但报告中的观点、 结论和建议仅反映撰写者在报告发出当日的设想、见解和分析方法应仅供参考。同时 ，本公司可发布其他与本报告所载资料不一致及结论有所不同的报告。

本报告中的信息或意见不构成交易买卖指令或买卖出价 ， 投资者应自主进行投资决策 ， 据此做出的任何投资决策与本公司或作者无关 ， 自行承担风险 ， 本公司和作者不因此承担任何法律责任。