ADMIN PROJECT & WEB DEV

Seorang profesional dengan latar belakang kuat dalam Administrasi Proyek Interior (MRT, BPH Migas) yang memiliki ketelitian tinggi dalam manajemen data dan desain teknis.

Saat ini mentransformasikan keahlian logika dan detail tersebut ke dalam pengembangan Front-End menggunakan React untuk membangun solusi digital yang fungsional dan user-friendly

Tentang Saya

Proyek Furniture

PUSLITBANGKEBUN BOGOR JAWABARAT

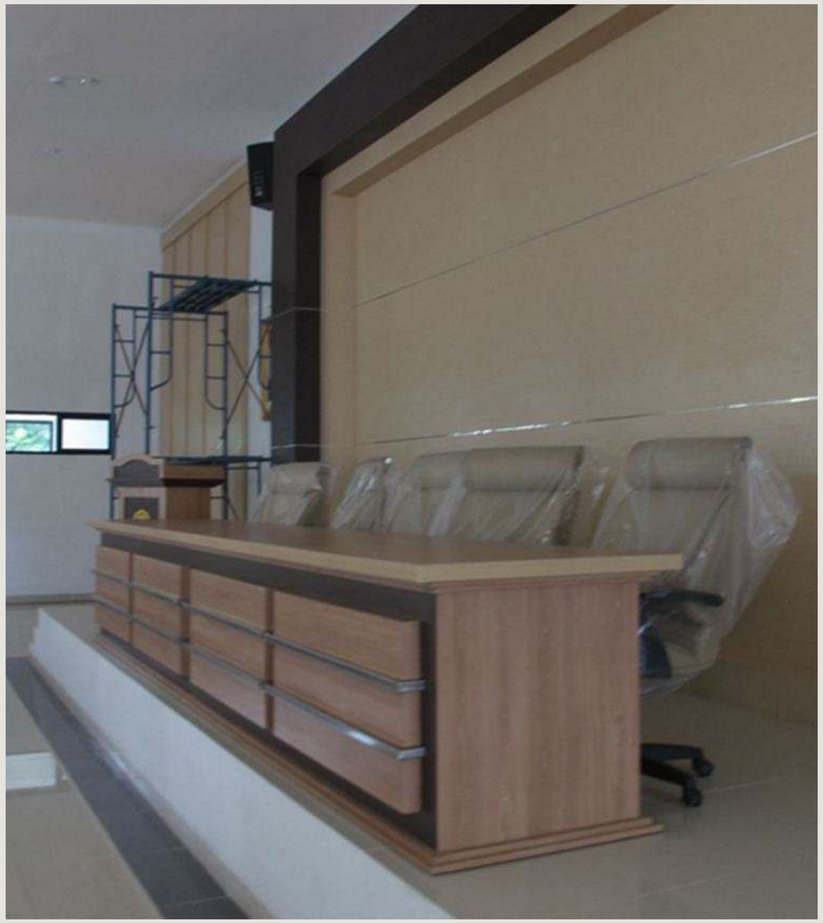

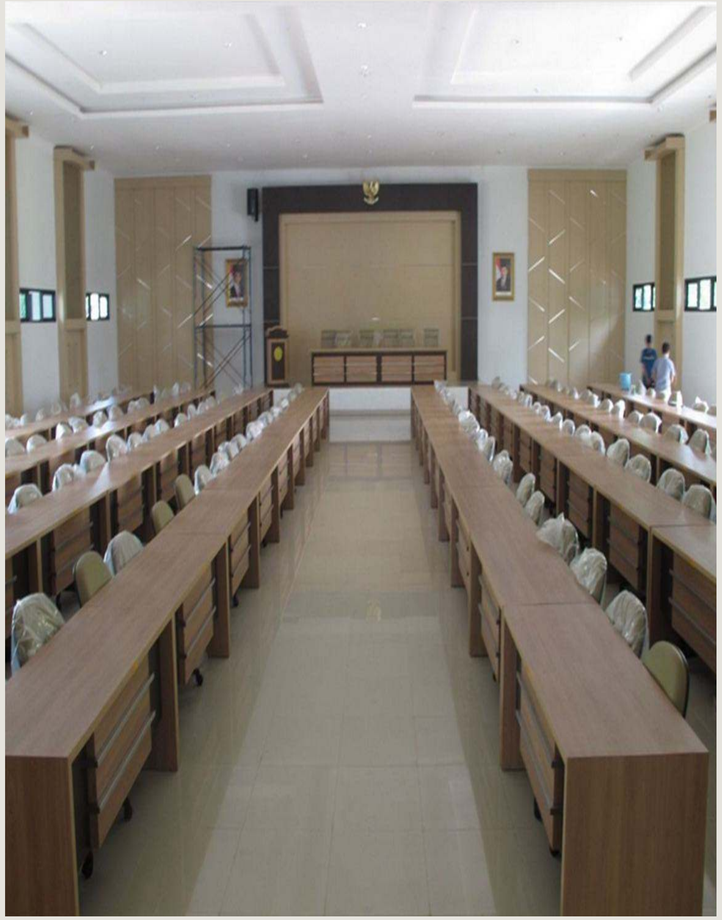

Highlight

Bertanggung jawab dalam perancangan furnitur kustom untuk ruang serbaguna skala besar di PUSLITBANGKEBUN Bogor. Mengeksekusi desain meja counter dan meja rapat yang mengutamakan ergonomi serta efisiensi penggunaan ruang tanpa mengesampingkan estetika interior institusi.

PT MORINDA

MORINDA
TruAge?

TruAge?
EARTH'S BEST
MORINDA
EARTH'S BEST
MORINDA

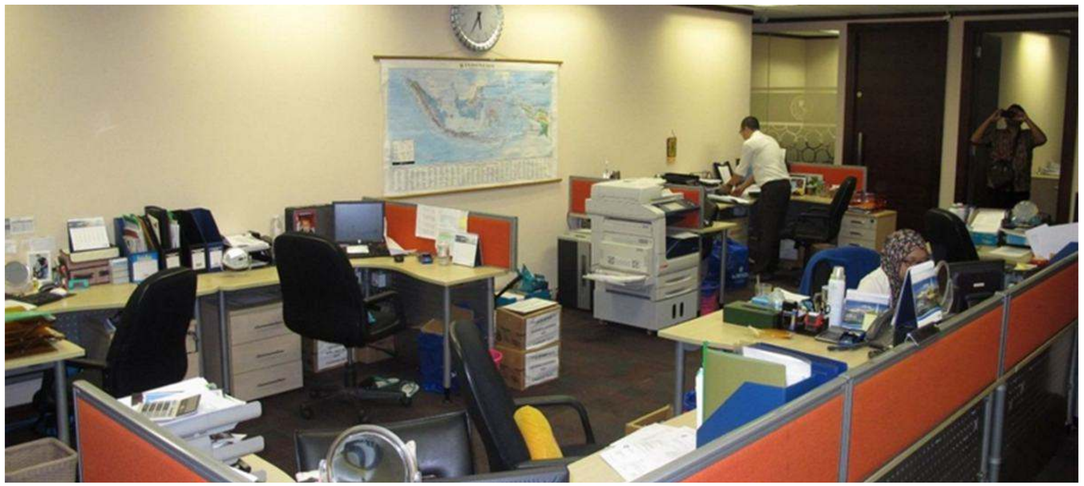

Highlight

Mengoordinasi proses relokasi interior kantor dari Rasuna Said ke Sudirman Agro untuk menciptakan lingkungan kerja yang representatif.

Berfokus pada implementasi desain ruang tamu modern melalui integrasi elemen frame kaca hitam guna memperkuat identitas profesional perusahaan di lokasi baru.

ILRC UI DEPOK

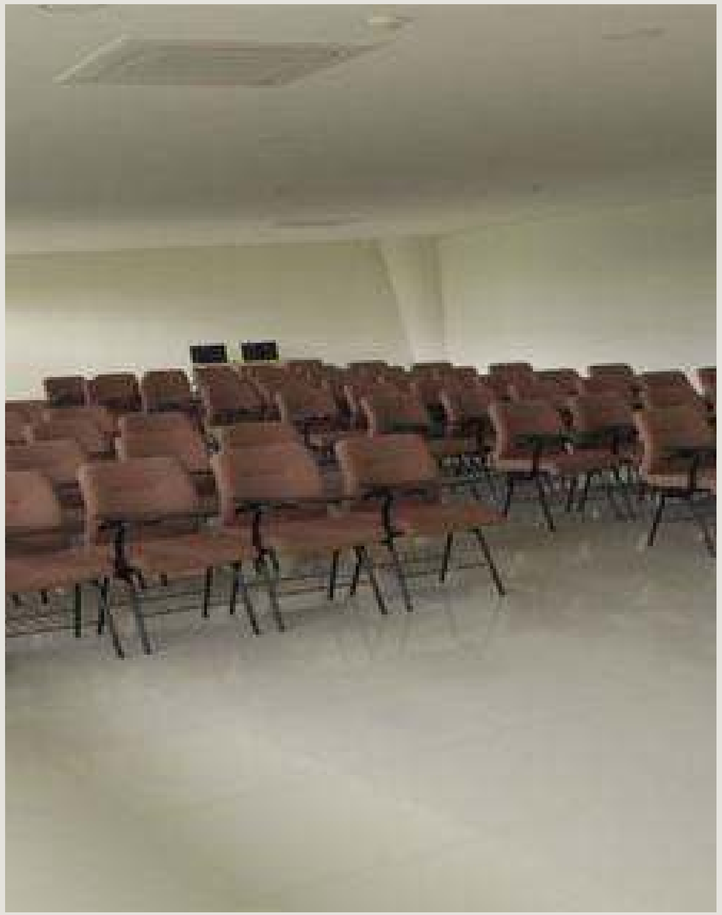

Highlight

Mengeksekusi penataan ruang kerja kolaboratif di Indonesian Legal Resource Center (ILRC) Universitas Indonesia.

Mengelola koordinasi dengan subkontraktor untuk pengadaan workstation partisi efisien serta merancang meja counter kustom yang mendukung produktivitas staf dan mahasiswa.

LKKP SURABAYA, INSTALASI BALAI KIPM KELAS I SURABAYA I

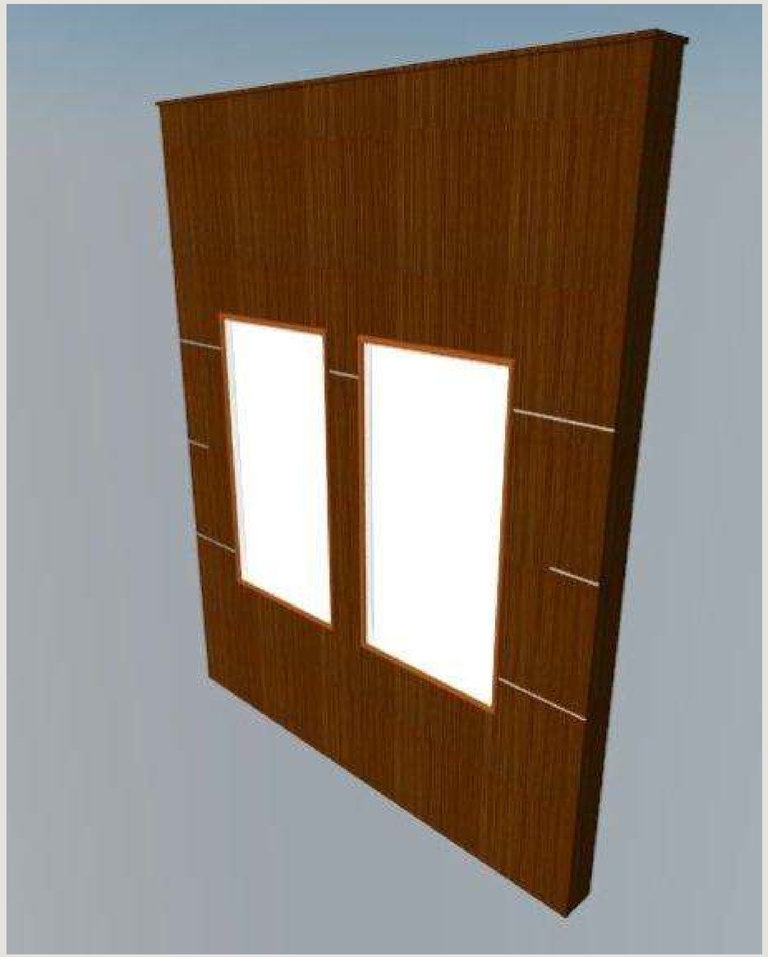

07.26.2016

Highlight

Melakukan penyediaan solusi furnitur kustom komprehensif untuk instalasi Balai KIPM Kelas 1 Surabaya.

Mengoptimalkan area fungsional melalui perancangan backdrop representatif dan pemanfaatan ruang bawah tangga secara efisien dengan sistem lemari penyimpanan kustom

BPH MIGAS

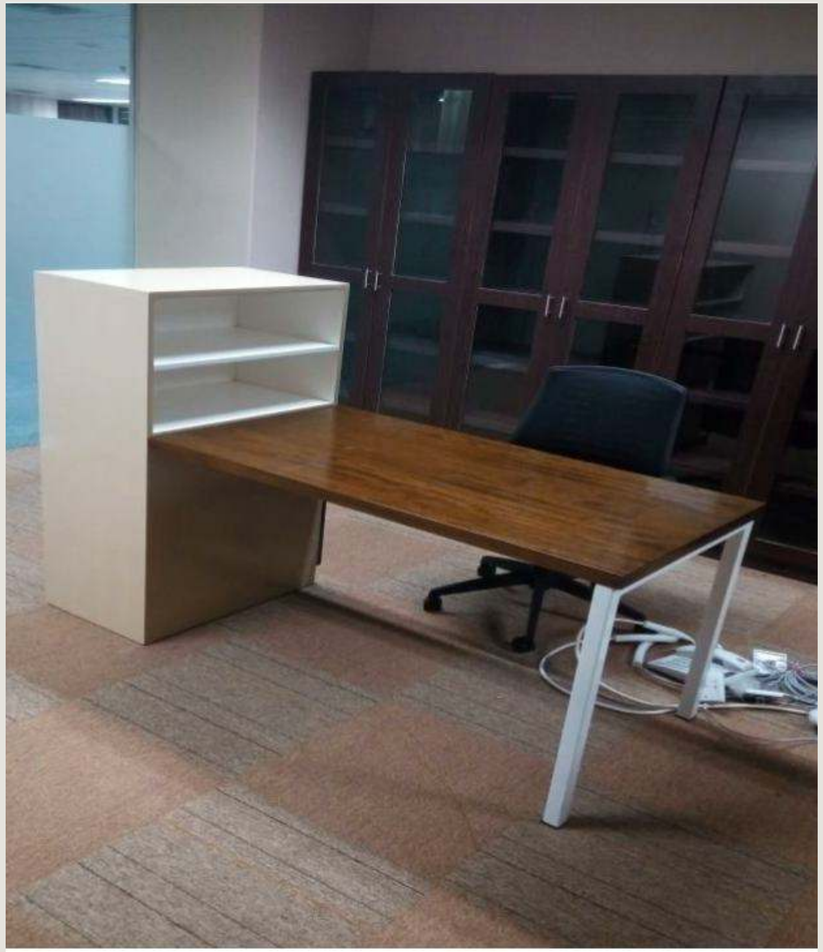

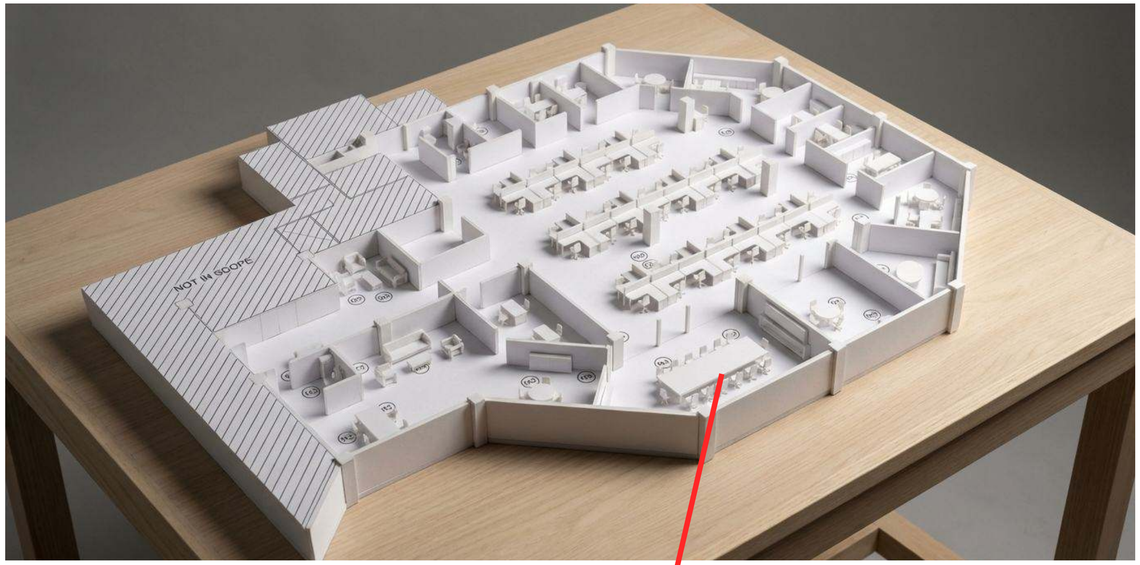
NOT IN SCOPE

Highlight

Mengelola proyek penataan interior BPH Migas melalui kolaborasi strategis dengan subkontraktor untuk memastikan standar keamanan dan fungsionalitas ruang.

Berfokus pada implementasi solusi detail kustom, termasuk meja rapat besar dan meja sekretaris Kasubdit, untuk meningkatkan efisiensi dan karakter operasional ruang kerja.

PT.MRT, GEDUNG WISMA NUSANTARA LT 21

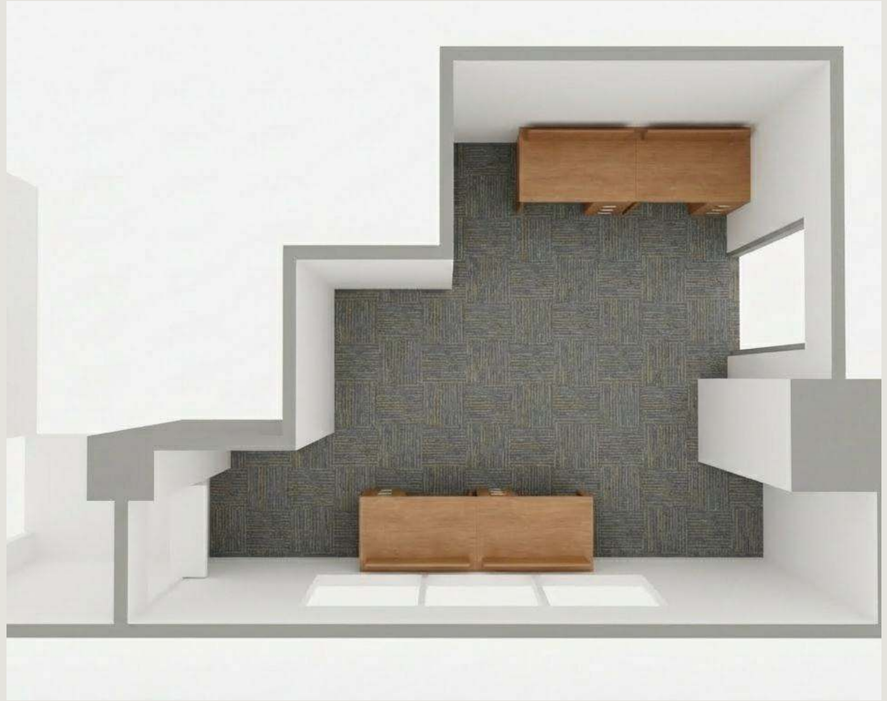

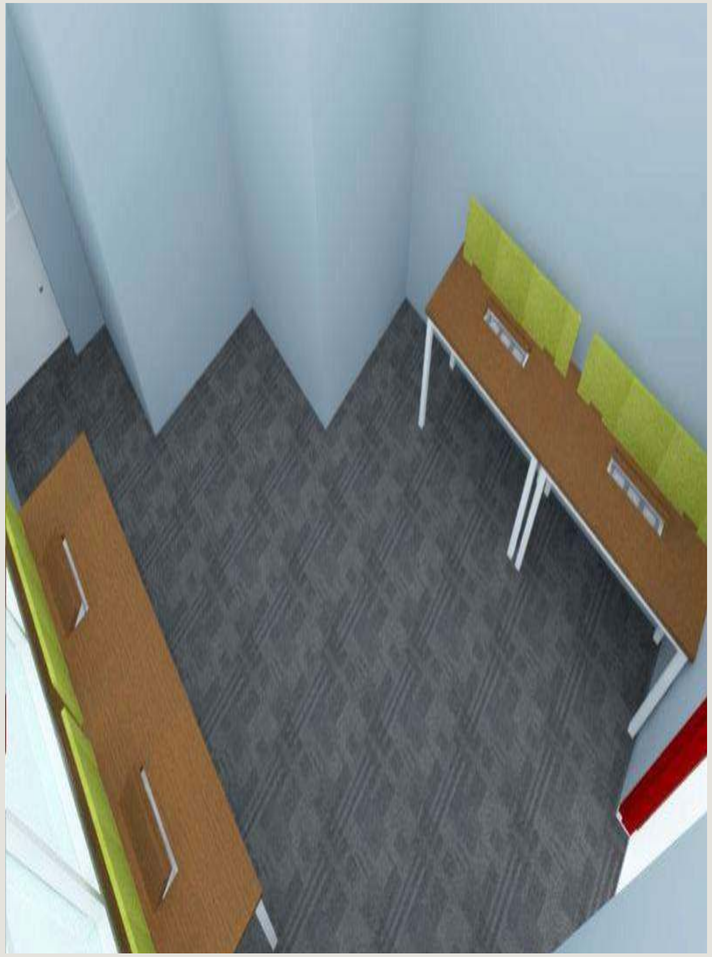

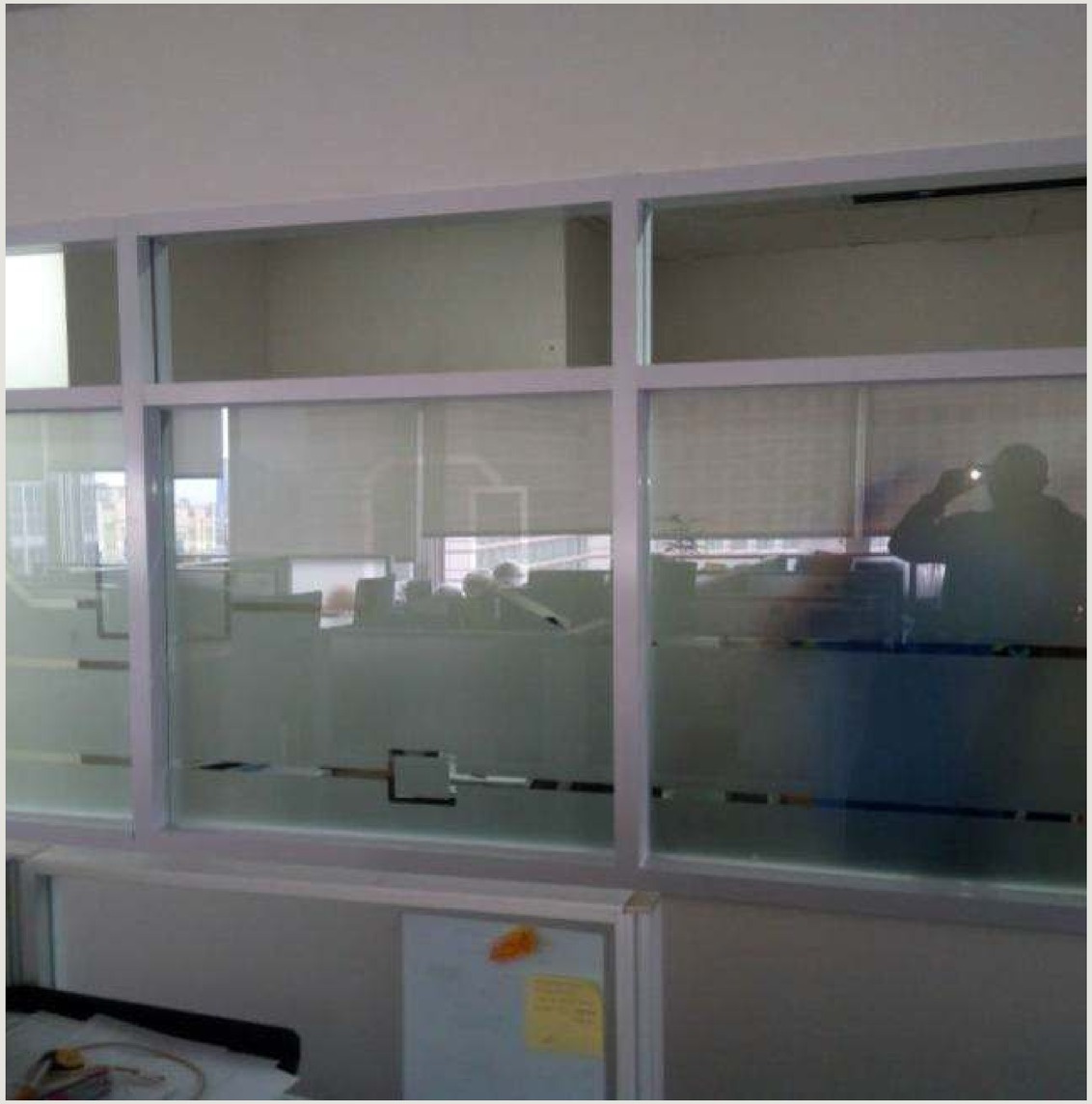

Highlight

Mengeksekusi konsep interior minimalis modern pada kantor MRT di Wisma Nusantara dengan standar estetika tinggi.

Bertanggung jawab atas desain teknis pintu loket dan kusen aluminium yang dipadukan dengan kaca sandblast untuk menjaga privasi sekaligus memastikan ergonomi operasional divisi terkait.