ADMIN PROJECT & WEB DEV

Dengan latar belakang sebagai Admin Proyek di Wulandari Lestari dan Indomarco Prismatama, saya memiliki pengalaman dalam administrasi dan pemahaman dasar desain 3D via SketchUp. Saat ini, saya sangat tertarik dan aktif belajar Front-End Development.

Saya bersemangat untuk menggabungkan kemampuan pemahaman visualisai design dan ketelitian yang saya miliki dengan keterampilan baru dalam menciptakan pengalaman pengguna yang menarik dan efektif.

Saya telah membangun pemahaman yang kuat dalam HTML dan CSS, dan saat ini fokus mendalami React sebagai framework utama. Saya memiliki komitmen untuk terus mengembangkan keterampilan saya dan mengadopsi teknologi Front-End lainnya yang relevan.

TENTANG SAYA

Proyek Furniture

PUSLITBANGKEBUN BOGOR JAWABARAT

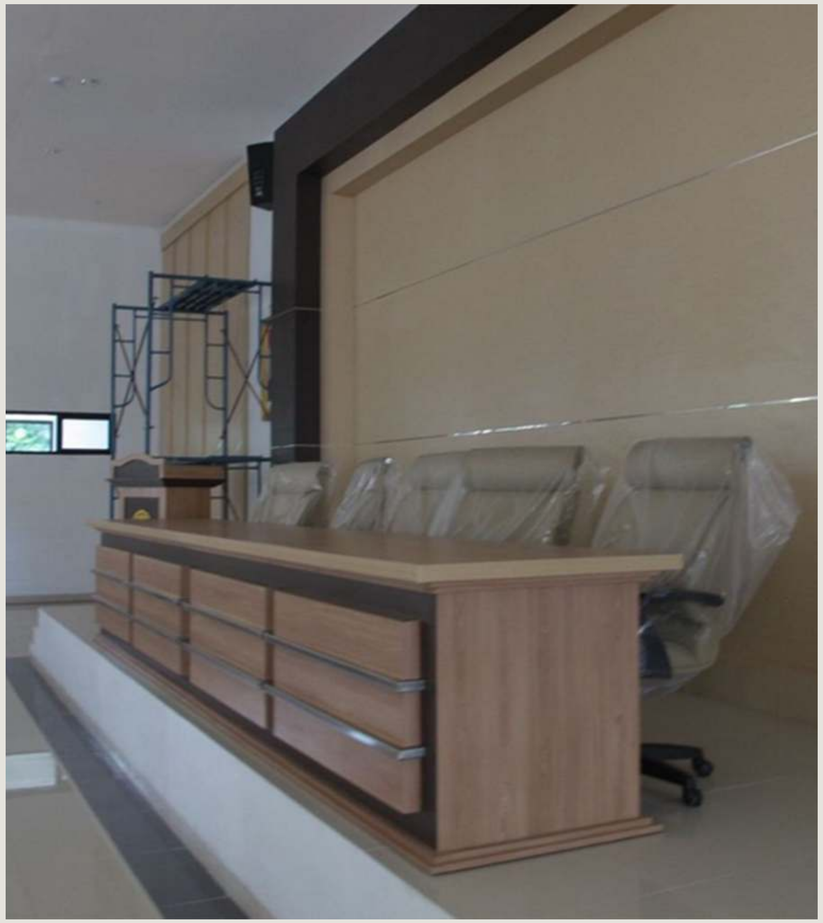

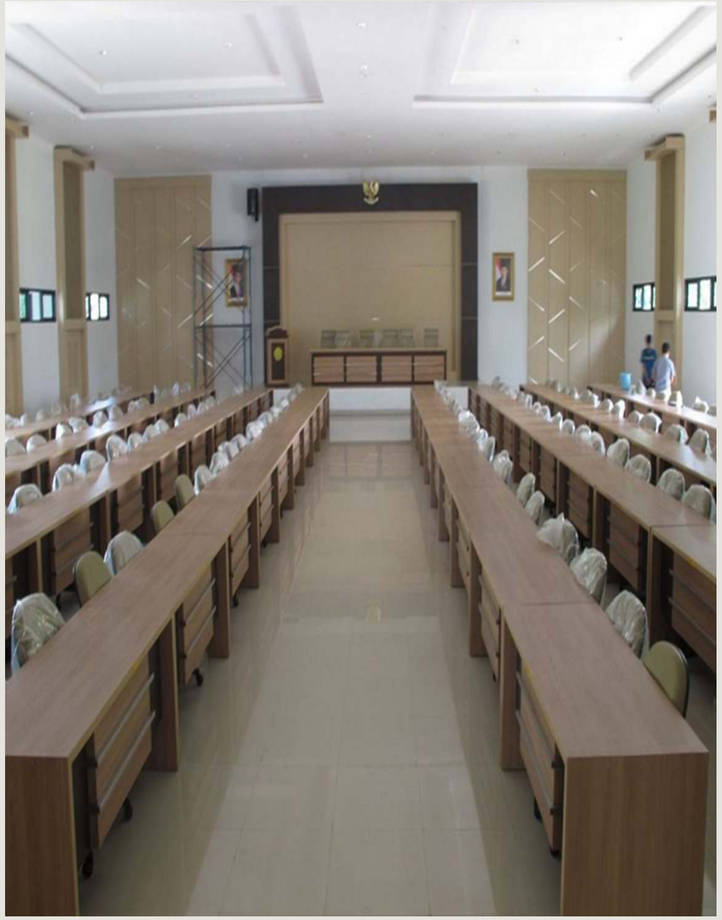

Highlight

Pada tahun 2015, saya berkesempatan untuk merancang furniture sesuai permintaan client untuk sebuah ruang serbaguna yang luas di PUSLITBANGKEBUN Bogor Jawabarat . Proyek ini melibatkan perancangan meja counter dan meja peserta rapat, yang tidak hanya fungsional dan nyaman untuk berbagai kegiatan, tetapi juga mempertimbangkan estetika ruangan secara keseluruhan.

PT MORINDA

MORINDA
TrūAge?

TrūAge?
EARTH'S BEST
MORINDA
EARTH'S BEST
MORINDA

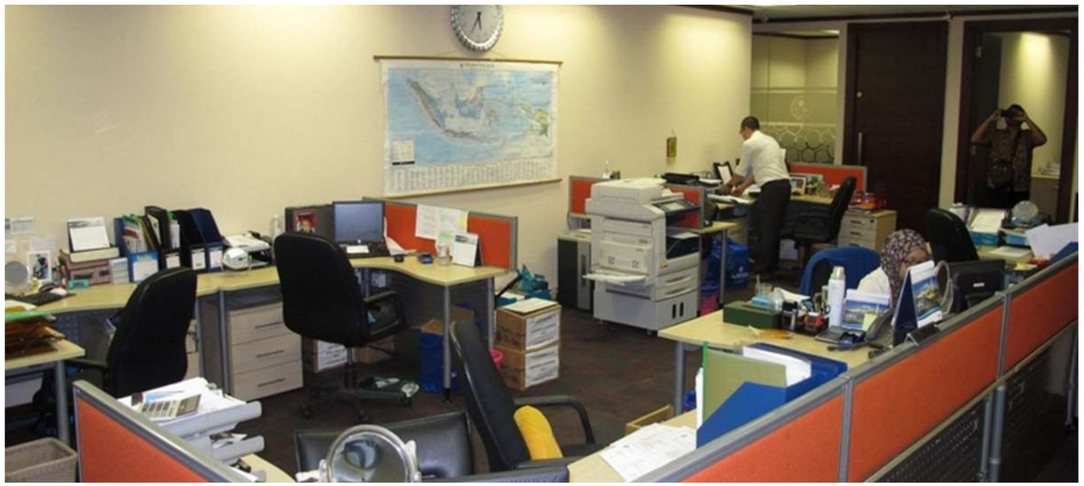

Highlight

Pada saat pertengahan tahun 2015 kantor PT. Morinda melakukan relokasi dari Rasuna Said ke Sudirman Agro. Dalam proyek ini, saya berkontribusi relokasi dalam menciptakan ruang kantor yang representatif dan fungsional di lokasi baru. Fokus utamanya disini adalah desain ruang tamu atau ruang depan kantor yang nyaman untuk pengunjung, serta implementasi elemen frame kaca berwarna hitam untuk memberikan sentuhan modern dan profesional.

ILRC UI DEPOK

Highlight

Pada awal tahun 2016, saya terlibat dalam proyek penataan ruang kerja di Indonesian Legal Resource Center (ILRC) Universitas Indonesia, Depok. Proyek ini mengedepankan solusi ruang kerja yang fungsional dan mendukung kolaborasi. Bekerja sama dengan subkontraktor, kami menyediakan dan menata workstation partisi yang efisien, serta meja rapat modern yang dilengkapi dengan kursi ergonomis seperti yang terlihat. Sebagai tambahan, tim kami juga merancang dan menyediakan meja counter yang custom, selaras dengan kebutuhan dan estetika ruang. Proyek ini berhasil menciptakan lingkungan kerja yang produktif dan nyaman bagi staf ILRC maupun mahasiswa.

LKKP SURABAYA, INSTALASI BALAI KIPM KELAS I SURABAYA I

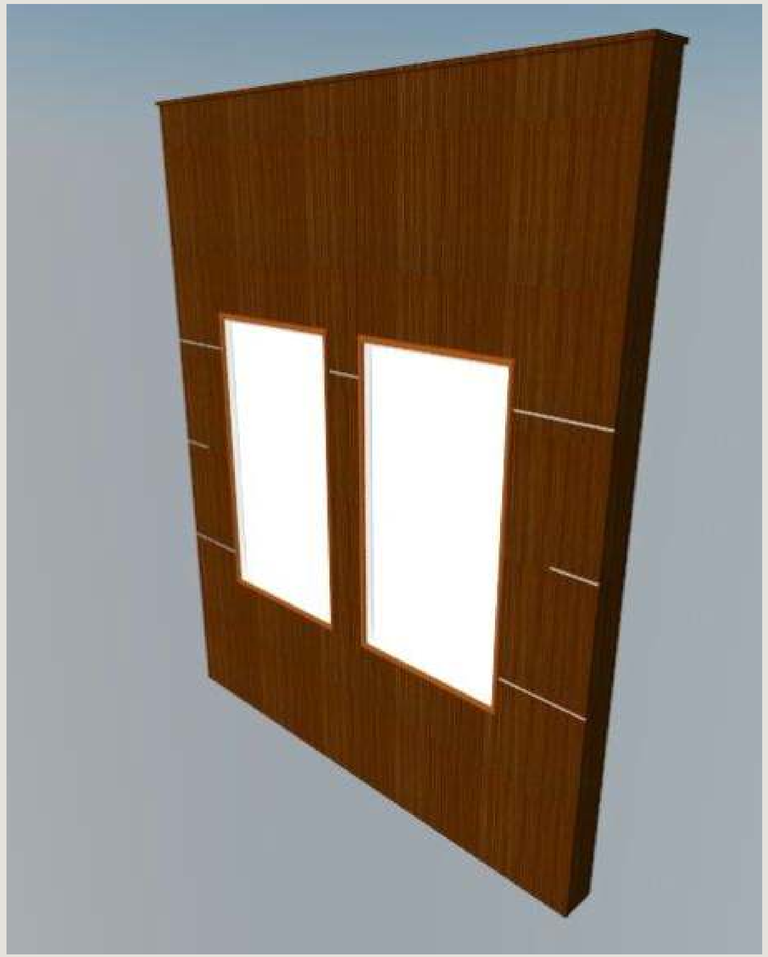

07.26.2016

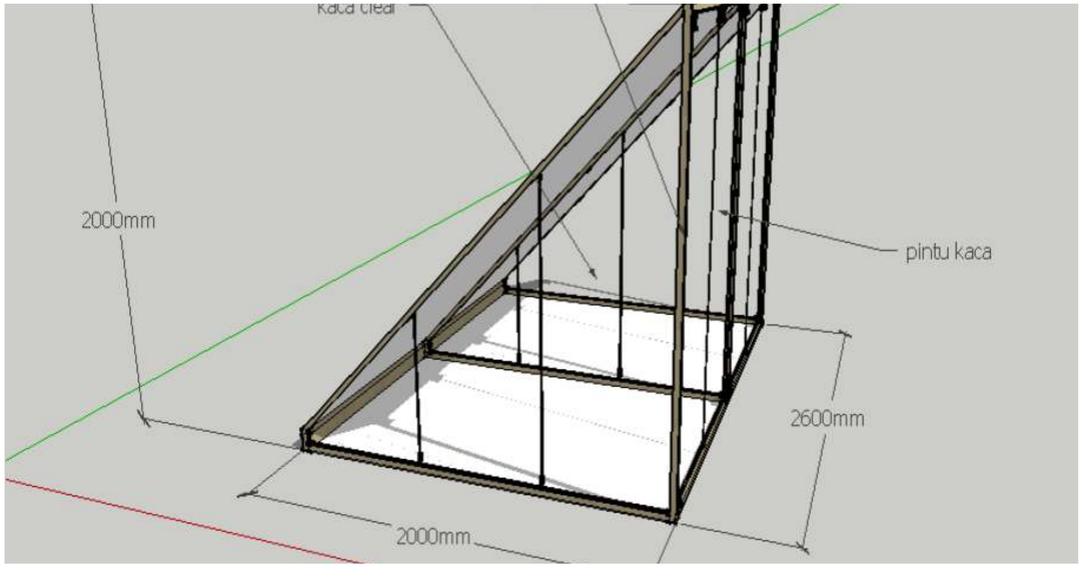
2000mm
pintu kaca
2600mm
2000mm

Highlight

Pada pertengahan tahun 2016, tim kami dipercaya untuk menghadirkan solusi furniture custom yang komprehensif untuk instalasi Balai KIPM Kelas 1 Surabaya (LKKP Surabaya). Proyek ini mencakup desain dan produksi backdrop representatif, lemari penyimpanan fungsional, serta pemanfaatan ruang bawah tangga yang optimal melalui desain lemari custom. Setiap elemen dirancang dan dibuat secara khusus oleh tim kami, memastikan keselarasan estetika dan fungsionalitas yang sempurna dengan kebutuhan ruang dan identitas Balai KIPM Kelas 1 Surabaya.

BPH MIGAS

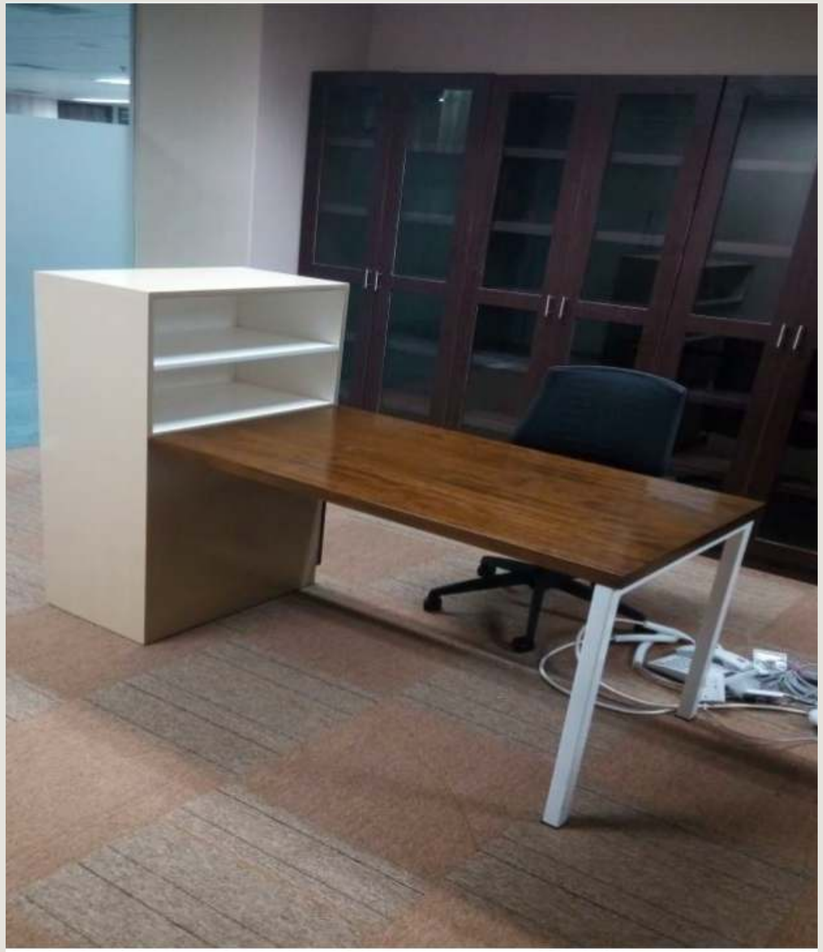

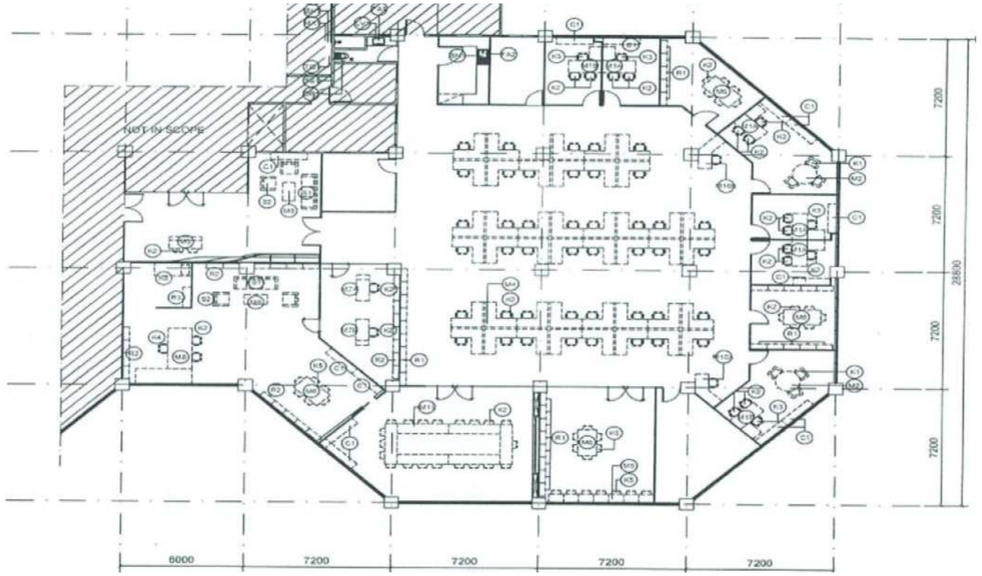
NOT IN SCOPE
6000
7200
7200
7200
7200
7200
7200
7200
28800

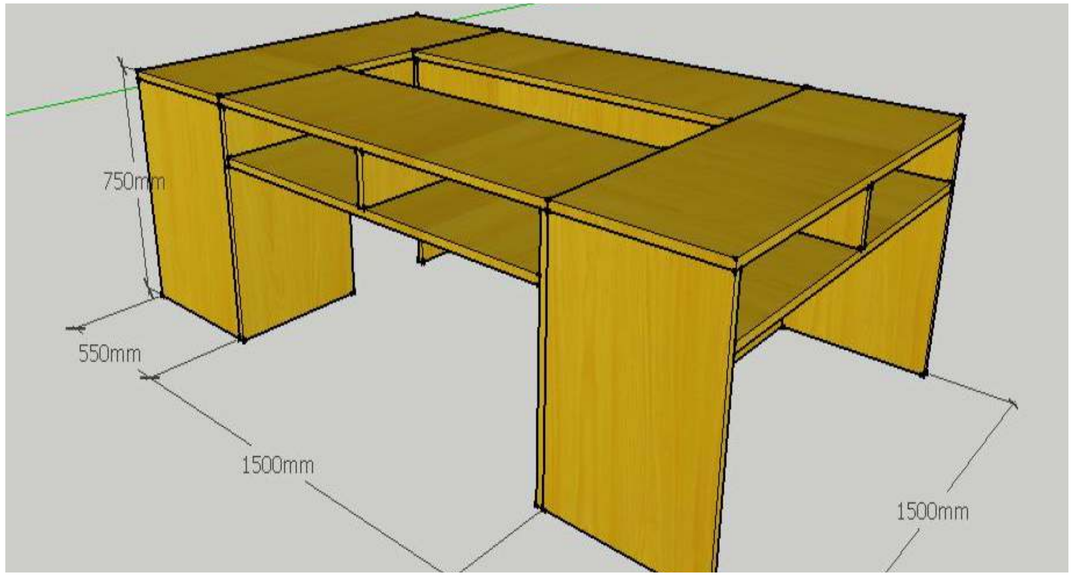
750mm
550mm
1500mm
1500mm

Highlight

Dalam proyek penataan interior di BPH Migas, kami berkolaborasi secara efektif dengan subkontraktor untuk pengadaan elemen-elemen standar seperti kursi dan lemari, memastikan fungsionalitas dan keamanan ruang. Namun, fokus utama tim kami terletak pada perancangan dan implementasi solusi custom seperti meja rapat besar, meja sekretaris kasuddit, dan rak buku, yang dirancang khusus untuk memenuhi kebutuhan unik BPH Migas. Detail custom inilah yang memberikan karakter dan efisiensi lebih pada ruang kerja.

PT.MRT, GEDUNG WISMA NUSANTARA LT 21

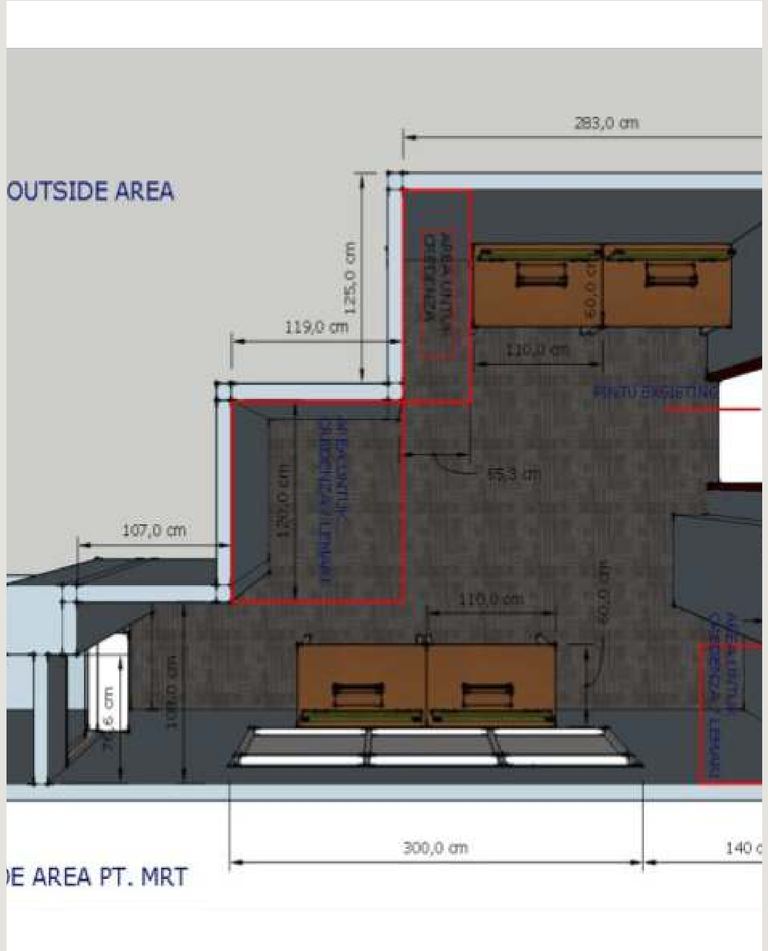

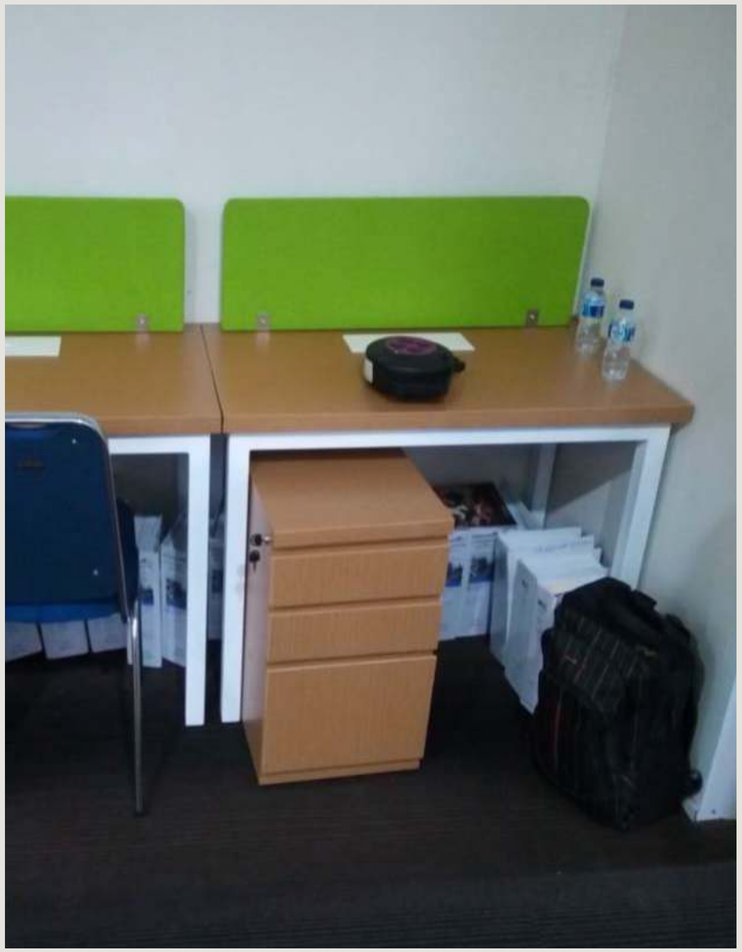

Highlight

Proyek interior di MRT Gedung Wisma Nusantara ini mengusung konsep serba putih yang menciptakan kesan bersih, modern, dan profesional. Desain pintu loket dan kusen aluminium yang dipadukan dengan kaca berlapisan sticker sandblast putih memberikan privasi sekaligus menjaga estetika minimalis. Sebagai fokus fungsional, tim kami merancang dan menyediakan meja loket custom yang ergonomis dan sesuai dengan kebutuhan operasional divisi terkait.