본 저작물은 「저작권법」 제25조(학교교육 목적 등에의 이용)에 따라
적법하게 이용되고 있습니다.
이용 범위를 초과한 사용은 저작권법에 저촉될 수 있으므로,
저작물의 재복제 및 수업 목적 외 사용을 금지합니다.

※ 이 강의는 생성형 AI를 활용하여 제작하였습니다.

아이디어를 현실로 - **바이브 코딩**

효과적인 프롬프트 작성

프롬프트 기초

※ 이 강의는 생성형 AI를 활용하여 제작하였습니다.

오늘의 학습 목표

1

프롬프트 설계 원칙 이해

구체적, 맥락, 결과물, 제약조건

※ 이 강의는 생성형 AI를 활용하여 제작하였습니다.

오늘의 학습 목표

1. **프롬프트 설계 원칙 이해**
   구체적, 맥락, 결과물, 제약조건

2. **좋은 VS 나쁜 프롬프트 비교**
   차이를 눈으로 확인

※ 이 강의는 생성형 AI를 활용하여 제작하였습니다.

오늘의 학습 목표

1. **프롬프트 설계 원칙 이해**
   구체적, 맥락, 결과물, 제약조건
2. **좋은 VS 나쁜 프롬프트 비교**
   차이를 눈으로 확인
3. **메타 프롬프트 활용법**
   AI에게 프롬프트 만들어달라고 하기

※ 이 강의는 생성형 AI를 활용하여 제작하였습니다.

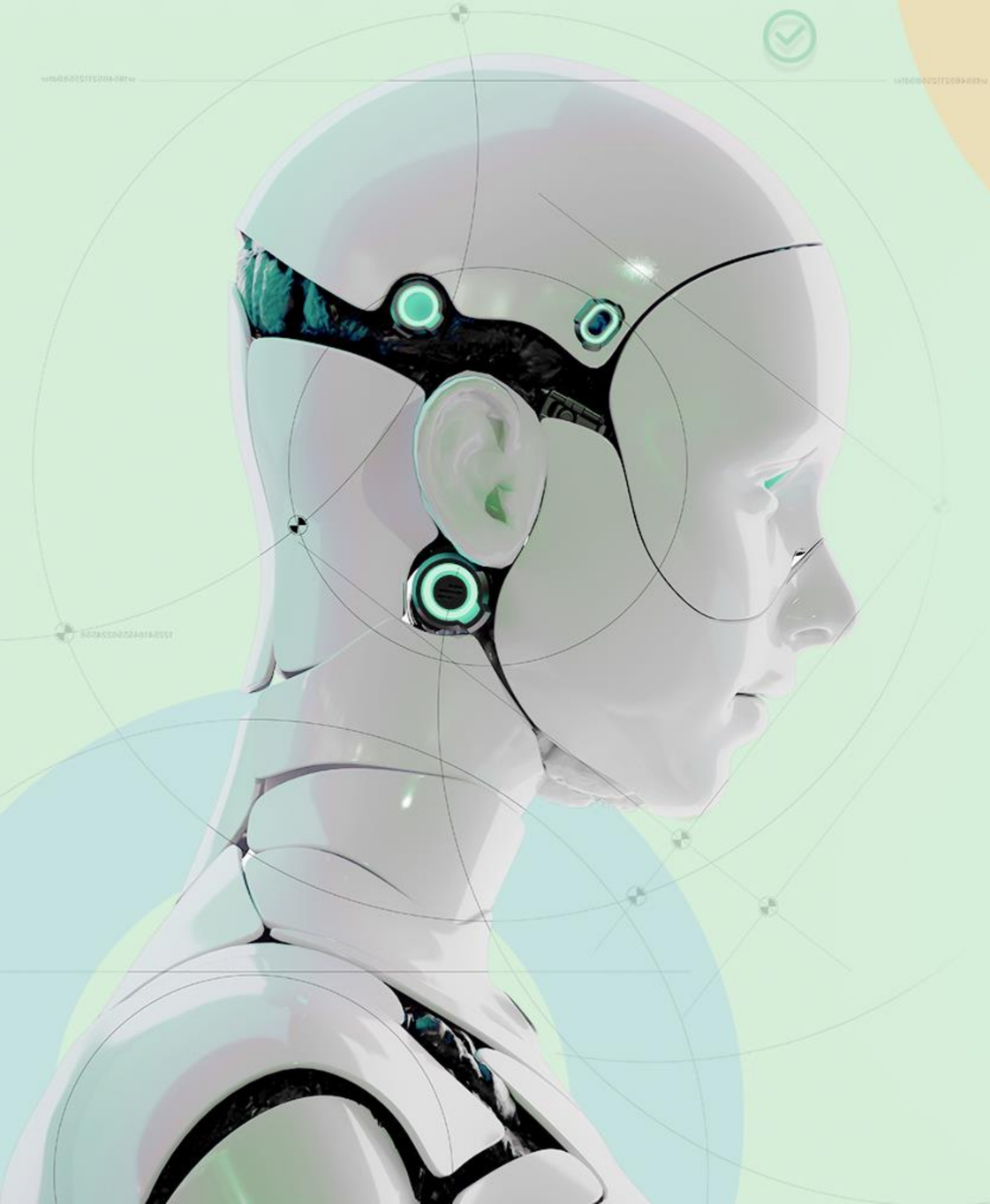

CONTENTS

01 프롬프트 기초

02 메타 프롬프트 활용법

03 실습

※ 이 강의는 생성형 AI를 활용하여 제작하였습니다.

마이링크 프로젝트 진행 상황

진행률 **15% → 25%**

1주차 ☑	2주차 ☑	3주차 ☑	4주차(**현재**)	5주차 ☑
환경 설정	기본 구조	Git 연동	프로필 스타일링	기획 및 명세

※ 이 강의는 생성형 AI를 활용하여 제작하였습니다.

에이전트 시대, 프롬프트가 여전히 중요한 이유

"요즘 AI가 좋아져서
대충 써도 되는 거 아니야?"

※ 이 강의는 생성형 AI를 활용하여 제작하였습니다.

에이전트 시대, 프롬프트가 여전히 중요한 이유

"요즘 AI가 좋아져서 대충 써도 되는 거 아니야?"

아닙니다!

- AI가 똑똑해질수록 세부 디테일에서 차이가 남
- "되긴 되는데, 뭔가 아쉬운" 결과물 → 프롬프트 문제
- 좋은 프롬프트 = 수정 횟수 감소 = 개발 시간 단축

💡 "동료에게 말했을 때 어색하지 않은 프롬프트가 좋은 프롬프트입니다."

※ 이 강의는 생성형 AI를 활용하여 제작하였습니다.

나쁜 프롬프트, 이렇게 생겼습니다

"프로필 페이지 예쁘게 해줘"

"반응형으로 만들어줘"

"이미지 추가해줘"

✕ 문제점

- "예쁘게"의 기준이 없음
- 어떤 스타일인지 AI가 모름
- 반응형 기준(모바일? 태블릿?)이 없음

※ 이 강의는 생성형 AI를 활용하여 제작하였습니다.

좋은 프롬프트 4가지 원칙

1	2	3	4
구체적 "예쁘게" 대신 "그림자, 둥근 모서리 16px"			

첫 번째 원칙부터 하나씩 알아볼게요!

※ 이 강의는 생성형 AI를 활용하여 제작하였습니다.

좋은 프롬프트 4가지 원칙

1
구체적
"예쁘게" 대신
"그림자, 둥근 모서리 16px"

2
맥락 제공
"프로필 페이지에",
"page.tsx에서"

3

4

※ 이 강의는 생성형 AI를 활용하여 제작하였습니다.

좋은 프롬프트 4가지 원칙

1
구체적
"예쁘게" 대신
"그림자, 둥근 모서리 16px"

2
맥락 제공
"프로필 페이지에",
"page.tsx에서"

3
결과물 명시
"카드 형태로",
"중앙 정렬로"

4

※ 이 강의는 생성형 AI를 활용하여 제작하였습니다.

좋은 프롬프트 4가지 원칙

1
구체적
"예쁘게" 대신
"그림자, 둥근 모서리 16px"

2
맥락 제공
"프로필 페이지에",
"page.tsx에서"

3
결과물 명시
"카드 형태로",
"중앙 정렬로"

4
제약 조건
"모바일 360px~,
태블릿 768px~"

이 4가지만 기억하면 AI가 원하는 결과를 훨씬 잘 만들어줘요!

※ 이 강의는 생성형 AI를 활용하여 제작하였습니다.

좋은 vs 나쁜 프롬프트 비교

항목	❌ 나쁜 프롬프트	✓ 좋은 프롬프트
스타일	"프로필 예쁘게 해줘"	?
반응형	"반응형으로 만들어"	?
이미지	"이미지 추가해"	?

※ 이 강의는 생성형 AI를 활용하여 제작하였습니다.

좋은 vs 나쁜 프롬프트 비교

항목	❌ 나쁜 프롬프트	✓ 좋은 프롬프트
스타일	"프로필 예쁘게 해줘"	"카드 형태, 그림자, 둥근 모서리 16px"
반응형	"반응형으로 만들어"	"모바일 360px, 태블릿 768px, 데스크탑 1024px"
이미지	"이미지 추가해"	"원형 이미지, 120px, 흰색 테두리 3px"

※ 이 강의는 생성형 AI를 활용하여 제작하였습니다.

아이디어를 현실로 - **바이브 코딩**

효과적인 프롬프트 작성

메타 프롬프트 활용법

※ 이 강의는 생성형 AI를 활용하여 제작하였습니다.

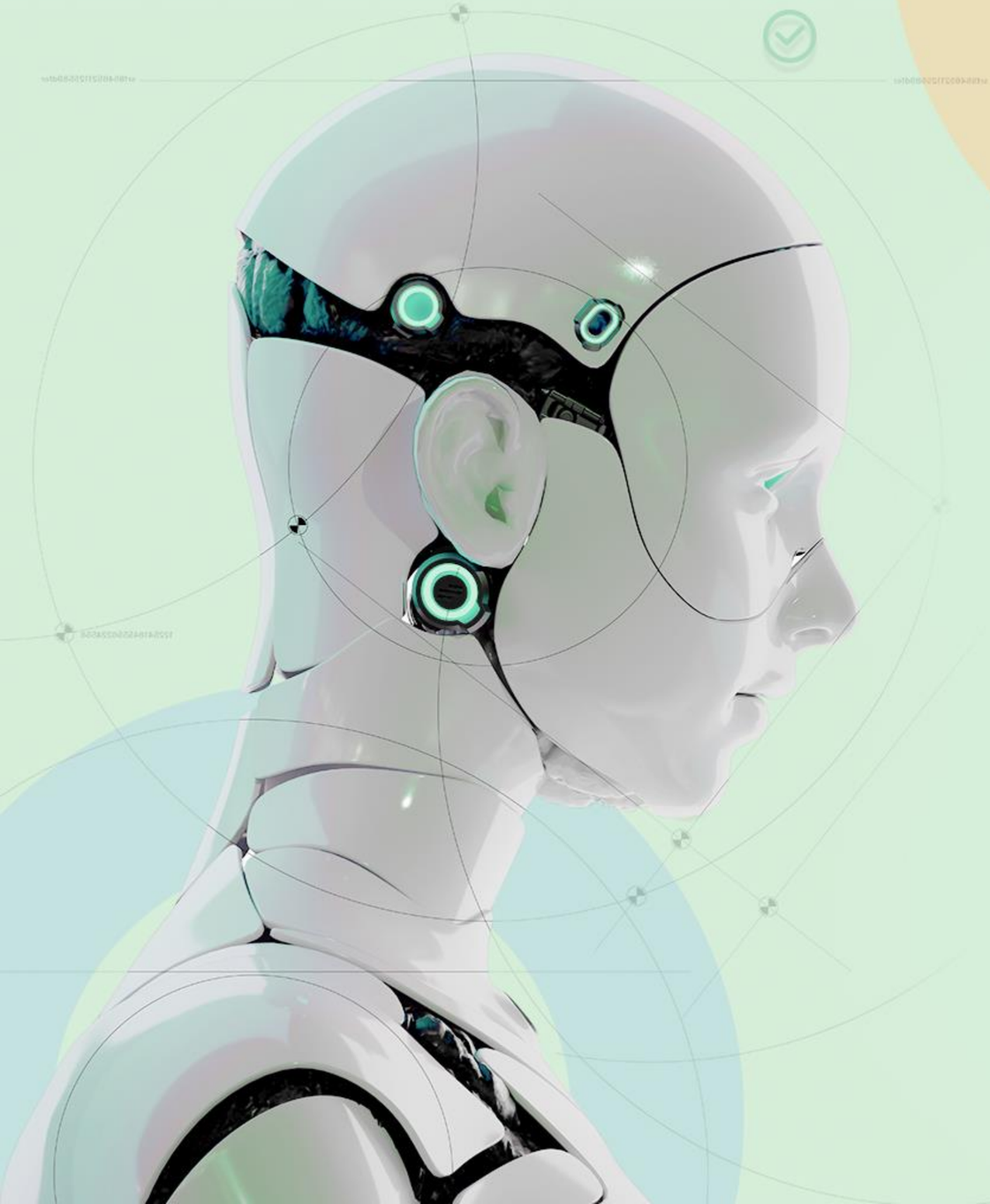

CONTENTS

01 프롬프트 기초

02 메타 프롬프트 활용법

03 실습

※ 이 강의는 생성형 AI를 활용하여 제작하였습니다.

지난 시간 복습

메타 프롬프트 활용법

📚 지난 차시에서 배운 것

- 좋은 프롬프트 4원칙: 구체적, 맥락, 결과물, 제약조건
- "예쁘게 해줘" 대신 구체적 스타일 명시

🎯 이번 차시 목표

- 메타 프롬프트 개념 이해
- AI에게 프롬프트 생성 요청하기
- 반응형 한 번에 요청하는 법

※ 이 강의는 생성형 AI를 활용하여 제작하였습니다.

메타 프롬프트란?

메타 프롬프트 = AI에게 프롬프트를 만들어달라고 요청하는 것

"프롬프트 쓰는 게 어렵다고요?"
→ AI에게 도움 요청하세요!

예시

"프로필 페이지를 스타일링하고 싶은데, 좋은 프롬프트 작성을 도와줘. 카드 형태로, 그림자 효과, 반응형 포함해서"

💡 AI가 더 정교한 프롬프트를 제안해줍니다!

※ 이 강의는 생성형 AI를 활용하여 제작하였습니다.

메타 프롬프트 실전 예시

1

요청

"프로필 페이지 스타일링 프롬프트를 만들어줘. 조건: 카드 형태, 그림자, 반응형, 프로필 이미지 원형"

2

AI의 제안

AI가 어떻게 응답할까요?

3

?

AI의 제안 후에는...?

※ 이 강의는 생성형 AI를 활용하여 제작하였습니다.

메타 프롬프트 실전 예시

1

요청

"프로필 페이지 스타일링 프롬프트를 만들어줘. 조건: 카드 형태, 그림자, 반응형, 프로필 이미지 원형"

2

AI의 제안

"page.tsx의 프로필 섹션을 카드 형태로 스타일링해줘. 카드 배경은 흰색, 박스 그림자 0 4px 12px rgba(0,0,0,0.1), 둥근 모서리 16px. 프로필 이미지는 원형, 크기 120px. 반응형: 모바일 360px 이상, 태블릿 768px 이상, 데스크탑 1024px 이상"

3

?

AI의 제안 후에는...?

※ 이 강의는 생성형 AI를 활용하여 제작하였습니다.

메타 프롬프트 실전 예시

1

요청

"프로필 페이지 스타일링 프롬프트를 만들어줘. 조건: 카드 형태, 그림자, 반응형, 프로필 이미지 원형"

2

AI의 제안

"page.tsx의 프로필 섹션을 카드 형태로 스타일링해줘. 카드 배경은 흰색, 박스 그림자 0 4px 12px rgba(0,0,0,0.1), 둥근 모서리 16px. 프로필 이미지는 원형, 크기 120px. 반응형: 모바일 360px 이상, 태블릿 768px 이상, 데스크탑 1024px 이상"

3

실행

이 프롬프트를 그대로 사용! ✓

※ 이 강의는 생성형 AI를 활용하여 제작하였습니다.

메타 프롬프트가 필요한 상황

- ☐ 복잡한 요구사항이 많을 때
- ☐ 전문 용어를 잘 모를 때
- ☐ 결과물이 계속 "아쉬울 때"
- ☐ 반응형 breakpoint 같은 기술적 세부사항이 필요할 때

💡 팁: "이 프롬프트를 개선해줘"라고 요청하면 기존 프롬프트를 다듬어줌

※ 이 강의는 생성형 AI를 활용하여 제작하였습니다.

반응형, 한 번에 요청하기

항목	❌ 비효율적	✓ 효율적
요청 방식	"반응형으로 만들어줘"	?
결과	AI가 임의로 기준 결정	?
일관성	스타일 불일치 가능	?

그렇다면 어떻게 해야 할까요?

※ 이 강의는 생성형 AI를 활용하여 제작하였습니다.

반응형, 한 번에 요청하기

항목	❌ 비효율적	✓ 효율적
요청 방식	"반응형으로 만들어줘"	breakpoint 명시
결과	AI가 임의로 기준 결정	의도한 대로 구현
일관성	스타일 불일치 가능	일관된 디자인

💡 한 번에 제대로 요청하면 수정할 일이 줄어들어요!

※ 이 강의는 생성형 AI를 활용하여 제작하였습니다.

반응형, 한 번에 요청하기

프로필 카드에 반응형 스타일을 적용해줘.

모바일(360px~767px): 카드 너비 100%, 패딩 16px
태블릿(768px~1023px): 카드 너비 80%, 최대 480px
데스크탑(1024px~): 카드 너비 400px 고정

모든 화면에서 카드는 중앙 정렬, 그림자와 둥근 모서리 유지

💡 핵심: 각 화면 크기별로 어떻게 보여야 하는지 숫자로 구체적으로!

※ 이 강의는 생성형 AI를 활용하여 제작하였습니다.

프롬프트 작성 전 체크리스트

- ☐ 무엇을 만들거나 바꾸는지?(프로필 카드, 이미지...)
- ☐ 어디에 적용하는지?(page.tsx, 특정 컴포넌트...)
- ☐ 어떤 스타일로?(색상, 크기, 그림자...)
- ☐ 반응형 기준은?(모바일/태블릿/데스크탑 px)
- ☐ 제약 조건은?(기존 스타일 유지, 특정 라이브러리...)

💡 잘 모르겠으면 메타 프롬프트로 AI에게 물어보세요!

※ 이 강의는 생성형 AI를 활용하여 제작하였습니다.

아이디어를 현실로 - **바이브 코딩**

효과적인 프롬프트 작성

실습

※ 이 강의는 생성형 AI를 활용하여 제작하였습니다.

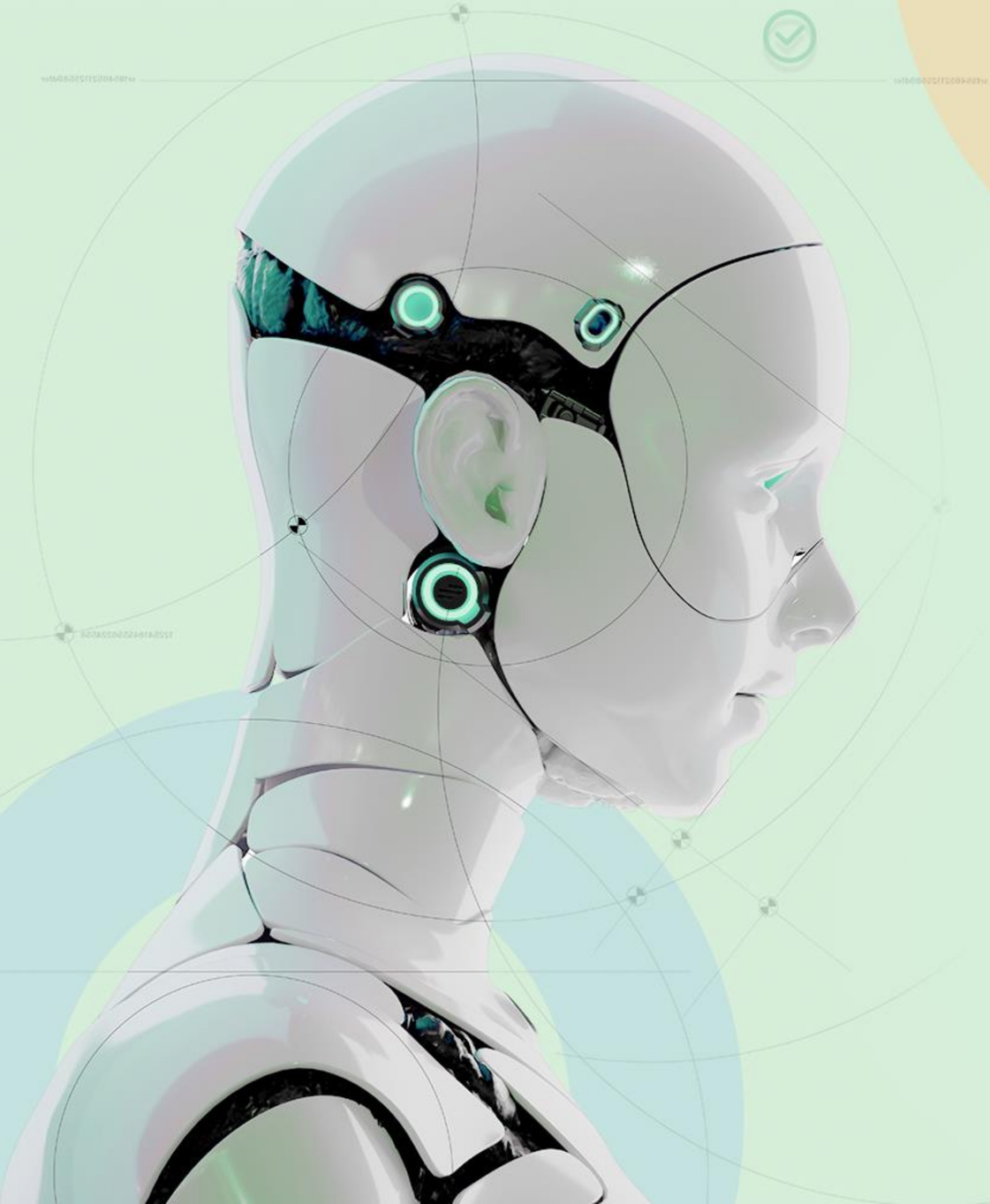

CONTENTS

01 프롬프트 기초

02 메타 프롬프트 활용법

03 실습

※ 이 강의는 생성형 AI를 활용하여 제작하였습니다.

지난 시간 복습

실습 및 마무리

📚 지난 차시에서 배운 것

- 좋은 프롬프트 4원칙: 구체적, 맥락, 결과물, 제약조건
- 메타 프롬프트로 AI에게 프롬프트 생성 요청

🎯 이번 차시 목표

- 나쁜 프롬프트 결과 확인
- 좋은 프롬프트 결과 확인
- 브라우저 창 크기로 반응형 비교

※ 이 강의는 생성형 AI를 활용하여 제작하였습니다.

이론은 충분히! 이제 손으로 배워봐요

직접 해볼 시간!

오늘의 실습 체크리스트

- [ ] 나쁜 프롬프트로 프로필 스타일링
- [ ] 결과물 확인 및 문제점 분석
- [ ] 좋은 프롬프트로 동일 작업
- [ ] 결과물 비교
- [ ] 브라우저 창 크기 조절로 반응형 확인

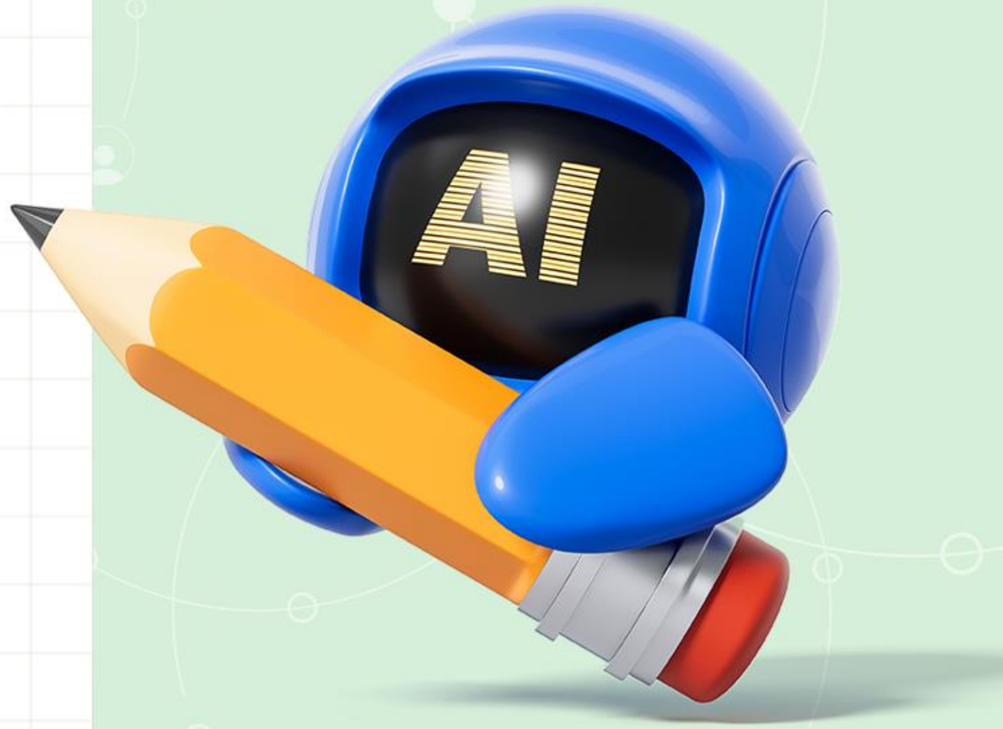

※ 이 강의는 생성형 AI를 활용하여 제작하였습니다.

실습 1: 나쁜 프롬프트로 만들어보기

사용할 프롬프트

"프로필 페이지 예쁘게 해줘. 이미지도 추가하고 반응형으로."

확인할 포인트

- 이미지 크기/위치가 적절한가?
- 그림자, 여백 등 디테일은?
- 모바일에서 레이아웃이 깨지지 않는가?

⚠️ 예상 결과: "되긴 되는데, 뭔가 아쉬운" 수준

※ 이 강의는 생성형 AI를 활용하여 제작하였습니다.

실습 2: 좋은 프롬프트로 만들어보기

사용할 프롬프트(Neobrutalism 스타일)

page.tsx의 프로필 섹션을 Neobrutalism 스타일로 스타일링해줘.

[Neobrutalism 스타일 가이드]
테두리: 3px solid black(굵은 검은색)
그림자: 6px 6px 0 black(하드, 블러 없음)
배경: #FEF08A(밝은 노란색)
모서리: 12px(둥근)

[프로필 이미지] 원형, 120px, 테두리 3px solid black

[반응형] 모바일 360px~, 태블릿 768px~, 데스크탑 1024px~

Neobrutalism 스타일

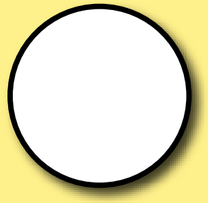

💡 Neobrutalism 특징

✓ 굵은 검은 테두리(bold borders)
✓ 블러 없는 하드 그림자(hard shadows)
✓ 밝고 대비되는 색상
✓ 90년대 웹 + 현대적 감성

※ 이 강의는 생성형 AI를 활용하여 제작하였습니다.

비교: 브라우저 창 크기 조절로 반응형 확인

비교 방법

1. 브라우저 창 줄여서 모바일 확인
2. 조금 늘려서 태블릿 확인
3. 더 늘려서 데스크탑 확인

화면	❌ 나쁜 프롬프트	✓ 좋은 프롬프트
📱 모바일	레이아웃 깨짐 가능	100% 너비, 깔끔
📟 태블릿	어중간한 크기	80% + 중앙 정렬
🖥️ 데스크탑	너무 크거나 작음	400px 고정

💡 "차이가 보이시나요? 이게 프롬프트의 힘입니다!"

※ 이 강의는 생성형 AI를 활용하여 제작하였습니다.

실습 시연 흐름

시연 흐름

1

나쁜 프롬프트 테스트

나쁜 프롬프트 입력 → 결과물 확인
→ 문제점 분석

2

좋은 프롬프트 적용

개선된 프롬프트로 재시도 → 결과물 비교
→ 반응형 테스트

화면 크기를 조절하며 반응형 동작을 확인해보세요!

※ 이 강의는 생성형 AI를 활용하여 제작하였습니다.

비교 시연

반응형 확인

❌

나쁜 프롬프트

레이아웃 깨짐, 어중간한 크기

✅

좋은 프롬프트

100%/80%/400px 정확하게 적용

브라우저 창 크기를 조절하며 두 결과물을 비교해봅니다

이것만 기억하세요!

오늘의 핵심 키워드 3가지

구체적 프롬프트

"예쁘게" 대신
"그림자, 둥근 모서리 16px"

메타 프롬프트

AI에게 프롬프트
작성도 맡기세요

한 번에 반응형

모바일/태블릿/데스크탑
breakpoint 한 번에 명시

※ 이 강의는 생성형 AI를 활용하여 제작하였습니다.

오늘 배운 것

프롬프트의 중요성
에이전트 시대에도 품질 결정

좋은 프롬프트 4원칙
구체적, 맥락, 결과물, 제약조건

메타 프롬프트
AI에게 프롬프트 생성 요청

반응형 한 번에
breakpoint 명시하면 효율적

실습
나쁜 vs 좋은 프롬프트 차이 확인

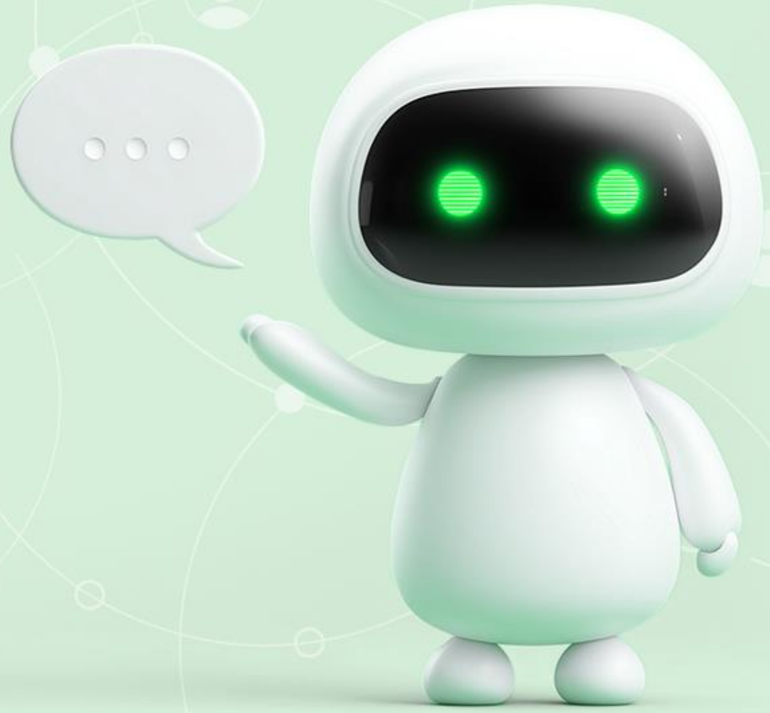

아이디어를 현실로 - **바이브 코딩**

THANK YOU