본 저작물은 「저작권법」 제25조(학교교육 목적 등에의 이용)에 따라
적법하게 이용되고 있습니다.
이용 범위를 초과한 사용은 저작권법에 저촉될 수 있으므로,
저작물의 재복제 및 수업 목적 외 사용을 금지합니다.

※ 이 강의는 생성형 AI를 활용하여 제작하였습니다.

아이디어를 현실로 - **바이브 코딩**

프로젝트 기획 및 명세 작성

프로젝트 기획의 중요성

※ 이 강의는 생성형 AI를 활용하여 제작하였습니다.

오늘의 학습 목표

1

프로젝트 기획 이해하기

왜 기획이 중요한지 알아봅니다

※ 이 강의는 생성형 AI를 활용하여 제작하였습니다.

오늘의 학습 목표

1. **프로젝트 기획 이해하기**
   왜 기획이 중요한지 알아봅니다

2. **PRD(기능 정의서) 작성법 익히기**
   AI와 함께 기능 정의서 만들기

※ 이 강의는 생성형 AI를 활용하여 제작하였습니다.

오늘의 학습 목표

1. **프로젝트 기획 이해하기**
   왜 기획이 중요한지 알아봅니다

2. **PRD(기능 정의서) 작성법 익히기**
   AI와 함께 기능 정의서 만들기

3. **사용자 시나리오 설계**
   사용자 관점에서 서비스 그려보기

※ 이 강의는 생성형 AI를 활용하여 제작하였습니다.

오늘의 학습 목표

1. **프로젝트 기획 이해하기**
   왜 기획이 중요한지 알아봅니다
2. **PRD(기능 정의서) 작성법 익히기**
   AI와 함께 기능 정의서 만들기
3. **사용자 시나리오 설계**
   사용자 관점에서 서비스 그려보기
4. **와이어프레임 이해하기**
   UI 설계의 첫 걸음

※ 이 강의는 생성형 AI를 활용하여 제작하였습니다.

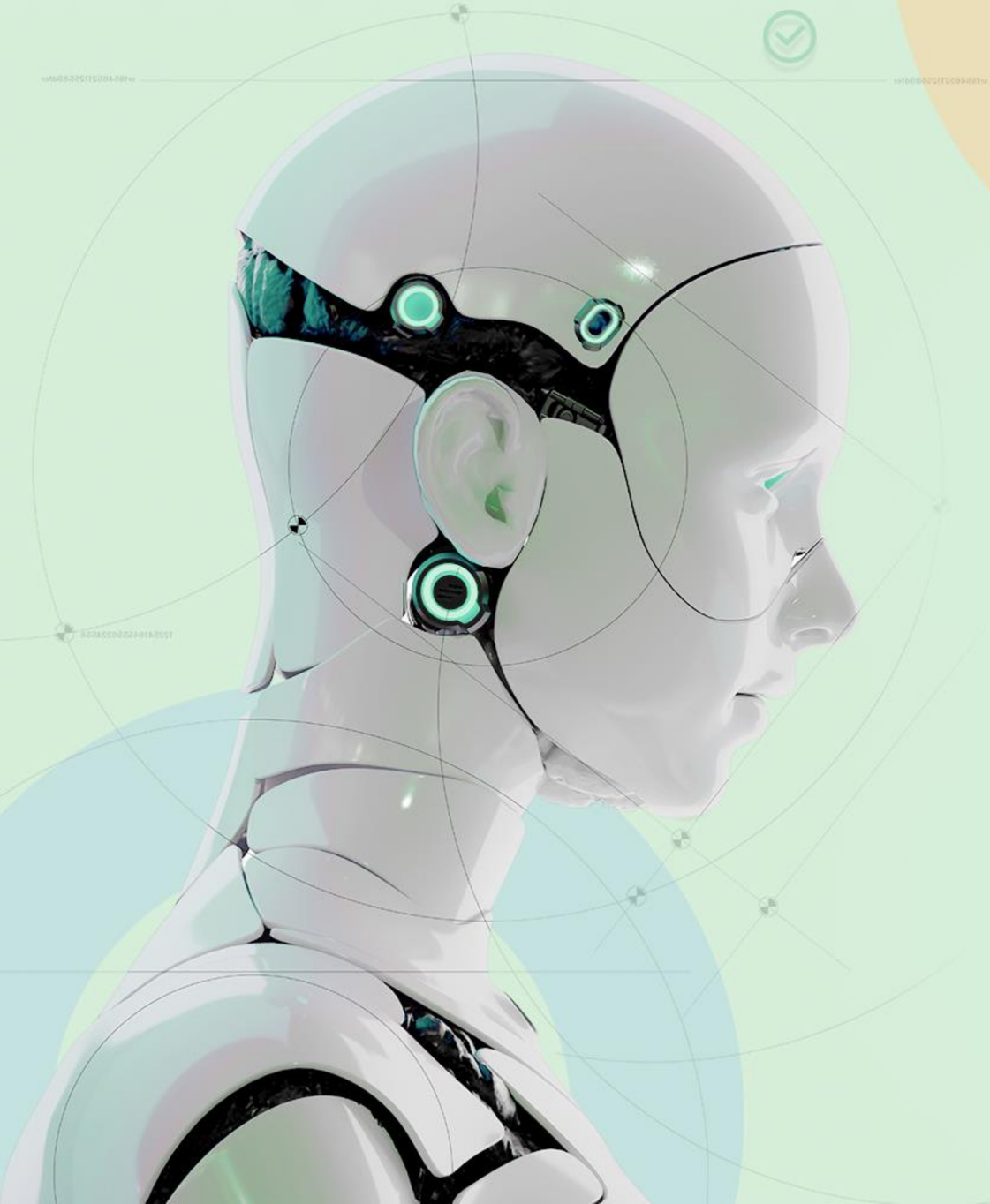

CONTENTS

01 프로젝트 기획의 중요성

02 PRD와 사용자 시나리오

03 와이어프레임과 실습

※ 이 강의는 생성형 AI를 활용하여 제작하였습니다.

마이링크 프로젝트 진행 상황

진행률 **25% → 30%**

1주차 ☑
환경 설정

2주차 ☑
프로필 페이지

3주차 ☑
Git 연동

4주차 ☑
프롬프트 작성법

📍 5주차**(현재)**
기획 및 명세

→ 6주차
링크 목록 UI

※ 이 강의는 생성형 AI를 활용하여 제작하였습니다.

왜 기획이 필요할까요?

❌ 코딩부터 시작하면 생기는 문제

- "뭘 만들어야 하지?" — 방향성 상실
- "이 기능도 필요하네..." — 범위 증가
- "다 만들었는데 안 쓰겠네" — 불필요한 개발

✅ 기획을 하면 달라지는 것

- 명확한 목표 → 집중력 향상
- 미리 생각하기 → 시행착오 감소
- 문서로 정리 → 소통과 협업 용이

※ 이 강의는 생성형 AI를 활용하여 제작하였습니다.

기획 없이 개발하면?

항목	기획없이 ❌	기획 후 ✓
시작	"일단 시작!"	"목표를 정하고 시작"
중간	"또 수정해야 해..."	"계획대로 진행 중"
완료	"이게 뭐더라?"	"계획한 대로 완성!"
소요 시간	예상의 2-3배	예측 가능

💡 기획에 1시간 투자 = 개발에서 10시간 절감

※ 이 강의는 생성형 AI를 활용하여 제작하였습니다.

프로젝트 기획이란?

무엇을 만들지, 왜 만들지, 어떻게 만들지
미리 정하는 과정

무엇을

무엇을 만들 것인가?
(기능 정의)

왜

왜 만드는가?
(목적과 가치)

※ 이 강의는 생성형 AI를 활용하여 제작하였습니다.

프로젝트 기획이란?

무엇을
무엇을 만들 것인가?
(기능 정의)

왜
왜 만드는가?
(목적과 가치)

어떻게
어떻게 만들 것인가?
(구현 방식)

기획의 결과물 → PRD(기능 정의서) | 사용자 시나리오 | 와이어프레임

※ 이 강의는 생성형 AI를 활용하여 제작하였습니다.

기획의 3단계

1 기능 정의

어떤 기능이
필요한지 나열
→ PRD

2 시나리오

사용자가 어떻게
사용할지 상상
→ 사용자 시나리오

기능 정의 → 시나리오 → UI 설계 → 개발 시작!

※ 이 강의는 생성형 AI를 활용하여 제작하였습니다.

기획의 3단계

1 기능 정의

어떤 기능이
필요한지 나열
→ PRD

2 시나리오

사용자가 어떻게
사용할지 상상
→ 사용자 시나리오

3 UI 설계

화면 구성을
스케치
→ 와이어프레임

기능 정의 → 시나리오 → UI 설계 → 개발 시작!

※ 이 강의는 생성형 AI를 활용하여 제작하였습니다.

AI 시대의 기획

바이브 코딩에서 기획은 더욱 중요합니다

🎯 AI에게 명확한 지시를 내려야 함

❌ "멋진 웹사이트 만들어줘"
→ AI가 뭘 만들어야 할지 모름

✅ "링크 3개를 세로로 보여주는 페이지 만들어줘"
→ 명확하게 이해하고 구현

🔄 AI 활용 기획 프로세스

1. 아이디어를 AI와 브레인스토밍
2. AI가 PRD 초안 작성
3. 사람이 검토하고 수정
4. 완성된 기획서로 개발 시작

🤖 Gemini/Claude로 PRD 작성

📝 마크다운으로 문서 정리

※ 이 강의는 생성형 AI를 활용하여 제작하였습니다.

아이디어를 현실로 - **바이브 코딩**

프로젝트 기획 및 명세 작성

PRD와 사용자 시나리오

※ 이 강의는 생성형 AI를 활용하여 제작하였습니다.

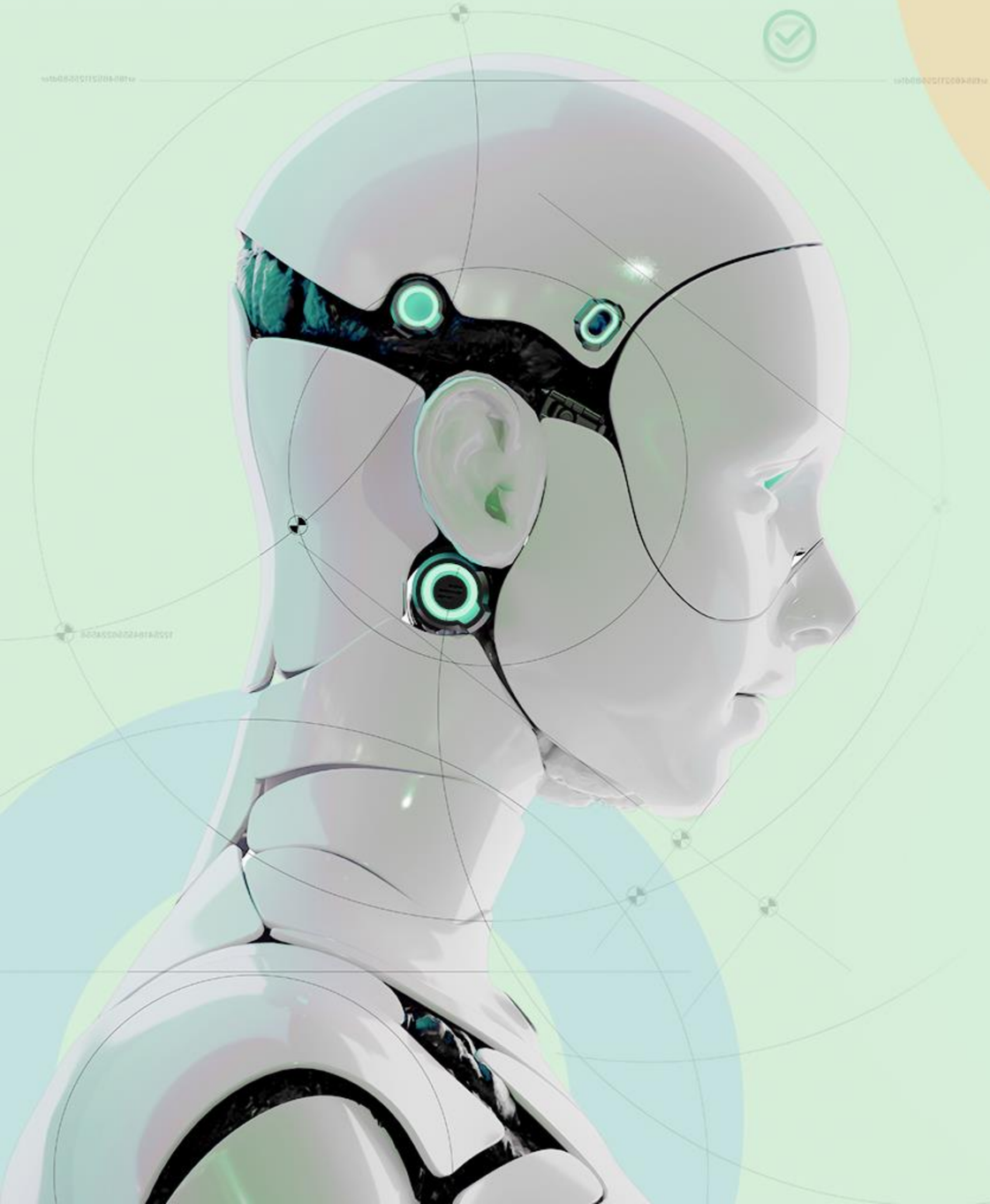

CONTENTS

01 프로젝트 기획의 중요성

02 PRD와 사용자 시나리오

03 와이어프레임과 실습

※ 이 강의는 생성형 AI를 활용하여 제작하였습니다.

지난 시간 복습

PRD와 사용자 시나리오

기능을 정의하고 흐름을 설계합니다

📚 지난 차시에서 배운 것

- 기획의 필요성: 시행착오 감소, 방향성 확보
- 핵심 질문 3가지: 무엇을, 왜, 어떻게
- 기획의 3단계:
  기능 정의 → 시나리오 → UI

🎯 이번 차시 목표

- PRD(기능 정의서) 이해하기
- AI로 PRD 작성하기
- 사용자 시나리오 설계법 배우기

※ 이 강의는 생성형 AI를 활용하여 제작하였습니다.

PRD란 무엇인가?

PRD = Product Requirements Document(기능 정의서)

📋 PRD의 역할

- 서비스 기능을 정리한 문서
- 팀원 모두의 공통 언어
- AI에게 요청할 때 핵심 입력물

❓ 왜 필요한가?

- 머릿속 아이디어를 구체화
- 빠진 기능 미리 발견
- AI에게 정확한 지시 가능

💡 PRD를 잘 작성하면 AI에게 정확하게 지시할 수 있어요

※ 이 강의는 생성형 AI를 활용하여 제작하였습니다.

PRD의 구성요소

1 프로젝트 개요
프로젝트명, 목적, 대상 사용자

2 기능 목록
필수 기능, 선택 기능 나열

3 상세 기능 정의
동작 방식, 입출력, 예외 처리

4 비기능 요구사항
성능, 보안(생략 가능)

💡 1~3번은 필수, 4번은 프로젝트 규모에 따라 선택

※ 이 강의는 생성형 AI를 활용하여 제작하였습니다.

마이링크 PRD 예시

📋 프로젝트 개요

- 프로젝트명: 마이링크
- 목적: 여러 링크를 한 페이지에 모아 공유
- 대상: SNS 사용자, 크리에이터

🎯 핵심 기능(링크 관리)

- 링크 목록 표시 / 추가 / 수정 / 삭제
- 개인 URL(/username)

➕ 부가: 프로필 영역(이름, 소개)

핵심 = CRUD
Create, Read, Update, Delete

6주차부터 개발 시작!
이 PRD로 본격 구현

💡 실제 PRD는 마크다운(.md) 파일로 작성합니다 — AI가 읽기 쉬운 형식!

※ 이 강의는 생성형 AI를 활용하여 제작하였습니다.

AI로 PRD 작성하기

💬 프롬프트 예시

"링크트리 클론 서비스의 PRD를 작성해줘. 포함: 프로젝트 개요, 핵심 기능, 상세 설명, 우선순위"

💡 팁 1

링크트리가 뭔지 모르면
"링크트리가 뭐야?"부터 물어보기

💡 팁 2

AI 응답을 그대로 쓰지 말고
반드시 검토하고 수정하기

🤖 사용 가능 AI

Gemini, Claude, ChatGPT
어떤 것이든 OK!

※ 이 강의는 생성형 AI를 활용하여 제작하였습니다.

좋은 PRD vs 나쁜 PRD

구분	나쁜 PRD ❌	좋은 PRD ✅
기능 설명	"링크 기능"	"링크 추가: 제목, URL, 아이콘을 입력받아 목록에 추가"
동작 방식	(없음)	"추가 버튼 클릭 → 입력 폼 표시 → 저장 → 목록 갱신"
예외 처리	(없음)	"URL 형식 오류 시 빨간색 경고 표시"
우선순위	(없음)	"필수 / 선택 구분"

💡 핵심: 읽는 사람이 질문할 필요 없이 이해할 수 있어야 함

※ 이 강의는 생성형 AI를 활용하여 제작하였습니다.

사용자 시나리오란?

사용자가 서비스를 어떻게 사용하는지 스토리로 작성한 것

📝 형식: "사용자는 ___하기 위해 ___한다"

📌 예시(마이링크)

- "민수는 자기소개 링크를 공유하기 위해 마이링크에 접속한다"
- "민수는 새 링크를 추가하기 위해 '+' 버튼을 누른다"
- "민수는 링크 제목과 URL을 입력하고 저장 버튼을 누른다"

👀 사용자 관점에서 생각하게 됨

🔍 빠진 기능을 발견할 수 있음

※ 이 강의는 생성형 AI를 활용하여 제작하였습니다.

사용자 시나리오란?

시나리오 1: 첫 방문자
다른 사람의 마이링크 구경

1. 인스타그램 프로필에서 마이링크 URL 클릭
2. 프로필 페이지 도착 (이름, 소개, 사진)
3. 링크 목록 확인
4. 원하는 링크 클릭 → 해당 사이트로 이동

시나리오 2: 관리자(본인)
자기 링크 관리

1. 마이링크에 로그인
2. 관리 페이지 접속
3. 새 링크 추가 / 기존 링크 수정 / 삭제
4. 변경사항 저장

※ 이 강의는 생성형 AI를 활용하여 제작하였습니다.

AI로 시나리오 만들기

💬 프롬프트 예시

"마이링크 서비스의 사용자 시나리오를 작성해줘. 유형: 방문자 링크 열람 / 소유자 링크 추가, 수정"

🔍 빠진 기능 발견

"이 단계가 빠졌네?" 체크

🎨 UI 구성 힌트

"여기서 버튼이 필요하겠다"

🤔 편의성 검토

"이 단계가 불편하지 않나?"

💡 시나리오는 PRD(기능)와 와이어프레임(UI) 사이의 다리 역할

※ 이 강의는 생성형 AI를 활용하여 제작하였습니다.

아이디어를 현실로 - **바이브 코딩**

프로젝트 기획 및 명세 작성

와이어프레임과 실습

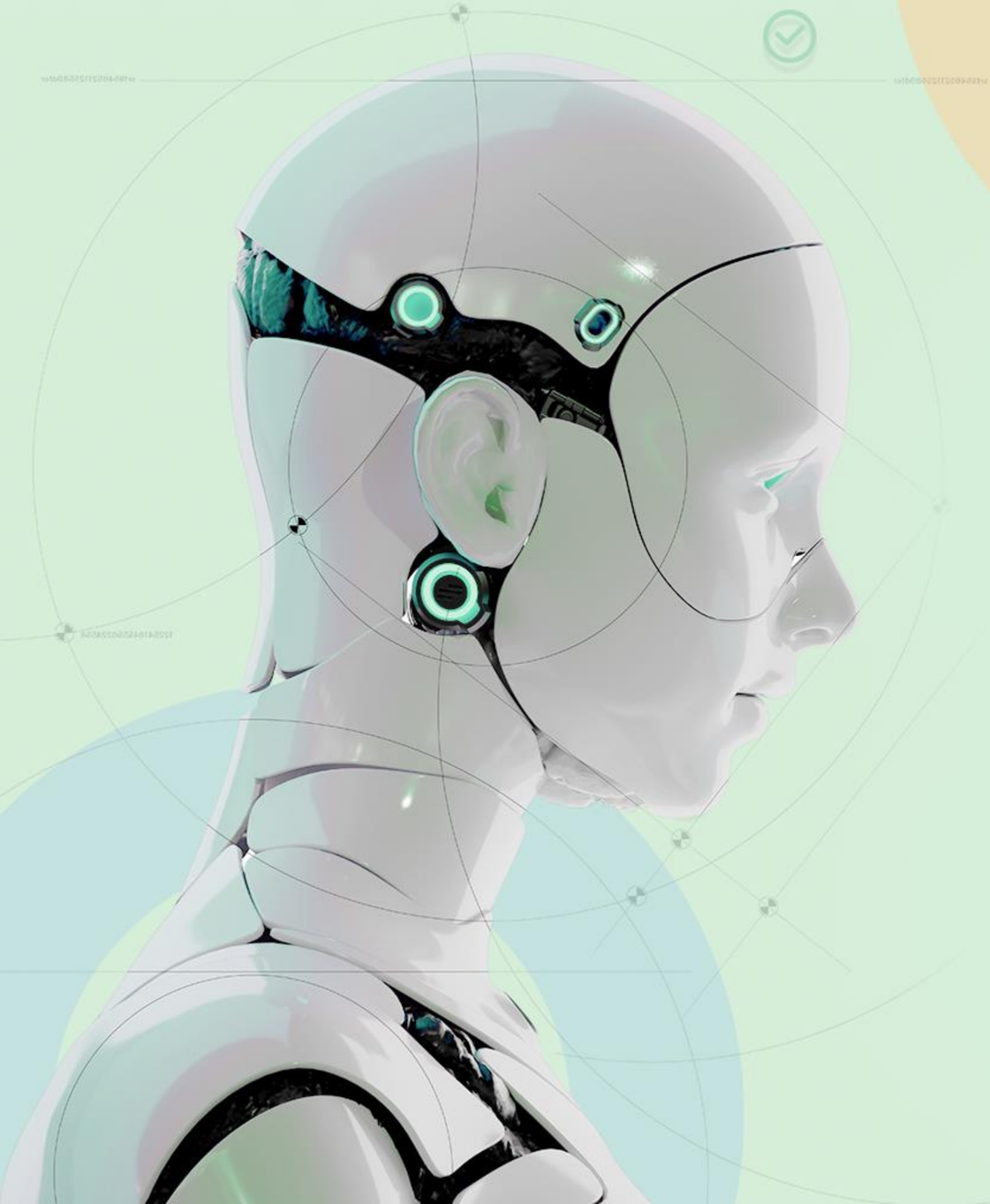

CONTENTS

01 프로젝트 기획의 중요성

02 PRD와 사용자 시나리오

03 와이어프레임과 실습

※ 이 강의는 생성형 AI를 활용하여 제작하였습니다.

지난 시간 복습

와이어프레임과 실습

📚 지난 차시에서 배운 것

- PRD: 기능 정의서, AI로 작성 가능
- 사용자 시나리오: 사용자 관점의 흐름 설계

🎯 이번 차시 목표

- 와이어프레임 개념 이해하기
- 마이링크 와이어프레임 살펴보기
- 실습: PRD 및 UI 설계

※ 이 강의는 생성형 AI를 활용하여 제작하였습니다.

와이어프레임이란?

화면 구성을 간단히 스케치한 것 = "UI의 설계도"

특징

- 색상, 폰트 없이 레이아웃만 표현
- 박스와 선으로 구성 요소 배치
- 빠르게 아이디어 시각화

왜 필요한가?

- 개발 전에 화면 구성 확인
- 명확한 소통 가능
- 수정 비용 최소화(코드보다 스케치가 쉬움)

💡 예쁘게 그릴 필요 없어요! 어디에 뭐가 있는지만 알 수 있으면 됩니다

※ 이 강의는 생성형 AI를 활용하여 제작하였습니다.

마이링크 와이어프레임 예시

[프로필 이미지]

홍길동
"안녕하세요!"

[📷 인스타그램]

[📺 유튜브]

[📝 블로그]

[📧 문의하기]

📋 구성 요소

상단: 프로필 영역
이미지, 이름, 소개글

하단: 링크 목록
세로 배열, 각 링크는 아이콘 + 제목

💡 텍스트로도 충분히
화면 구성을 표현할 수 있어요!

※ 이 강의는 생성형 AI를 활용하여 제작하였습니다.

와이어프레임 작성 도구

✨ 손쉬운 방법(초보자 추천)

✏️ 종이와 펜
가장 빠름!

📸 사진 찍어서 AI에게 첨부 가능

📝 텍스트로 표현
마크다운, ASCII 아트

💻 디지털 도구

Excalidraw
무료, 웹 기반
손그림 느낌

Figma
무료, 전문적
협업 기능

🤖 AI 활용

📸 손그림 사진을 AI에게 첨부
"이 와이어프레임대로 만들어줘"

"마이링크 메인 화면 와이어프레임을 텍스트로 그려줘"

※ 이 강의는 생성형 AI를 활용하여 제작하였습니다.

이론은 충분히! 이제 손으로 배워봐요

직접 해볼 시간!

오늘의 실습 체크리스트

- [ ] Gemini/Claude로 PRD 초안 작성
- [ ] PRD 검토 및 수정
- [ ] 마크다운 파일로 저장
- [ ] 사용자 시나리오 작성
- [ ] 와이어프레임 스케치(텍스트)

※ 이 강의는 생성형 AI를 활용하여 제작하였습니다.

실습 시연 흐름

시연 흐름

1

PRD 작성

AI에게 PRD 요청 → 검토 및 수정
→ 마크다운 파일 저장

2

시나리오 & 스케치

사용자 시나리오 추가
→ 와이어프레임 텍스트 스케치

각 단계별로 AI와 함께 구현해봐요

이것만 기억하세요!

오늘의 핵심 키워드 3가지

PRD

무엇을 만들지
문서로 정리
→ AI에게 정확한 지시

사용자 시나리오

사용자 관점에서
흐름 설계
→ 빠진 기능 발견

와이어프레임

화면 구성 스케치
→ 개발 전 UI 확인

※ 이 강의는 생성형 AI를 활용하여 제작하였습니다.

오늘 배운 것

프로젝트 기획
개발 전 설계의 중요성 — 기획 1시간 = 개발 10시간 절감

PRD(Product Requirements Document)
기능을 문서로 정리, AI로 초안 작성 가능

사용자 시나리오
사용자 관점의 흐름 설계 — 빠진 기능 발견에 유용

와이어프레임
화면 구성 스케치 — 개발 전 UI 확인

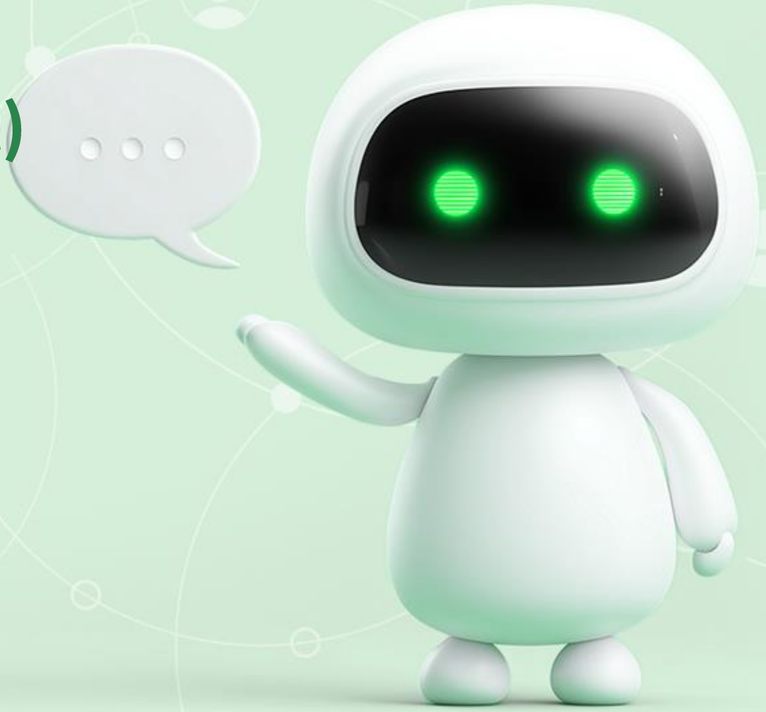

아이디어를 현실로 - **바이브 코딩**

THANK YOU