酉文化
酉健康

酉 神
大健康事业
Youshen
Holistic Health Initiative

健康事业　共享未来

Health Industry, Shared Future

醒酒原理 Alcohol Metabolism Mechanism

Youshen Alcohol Detoxification Mechanism

西文化
西健康

为什么要醒酒 Why Sober Up

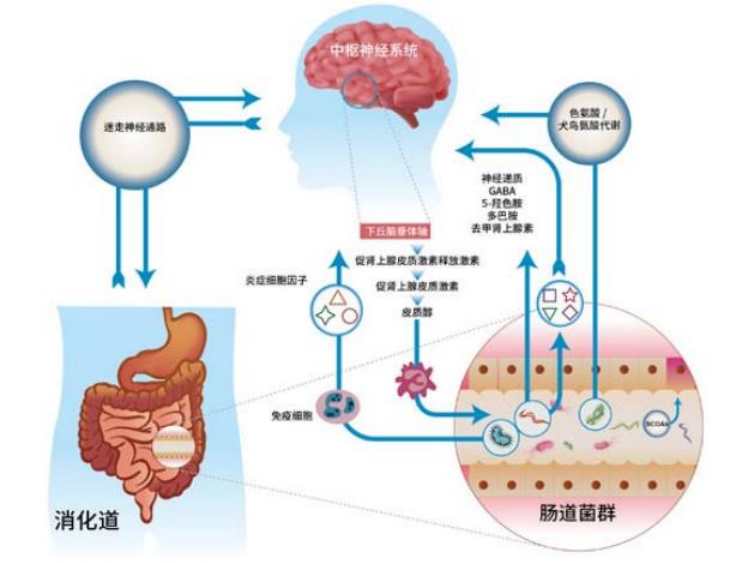

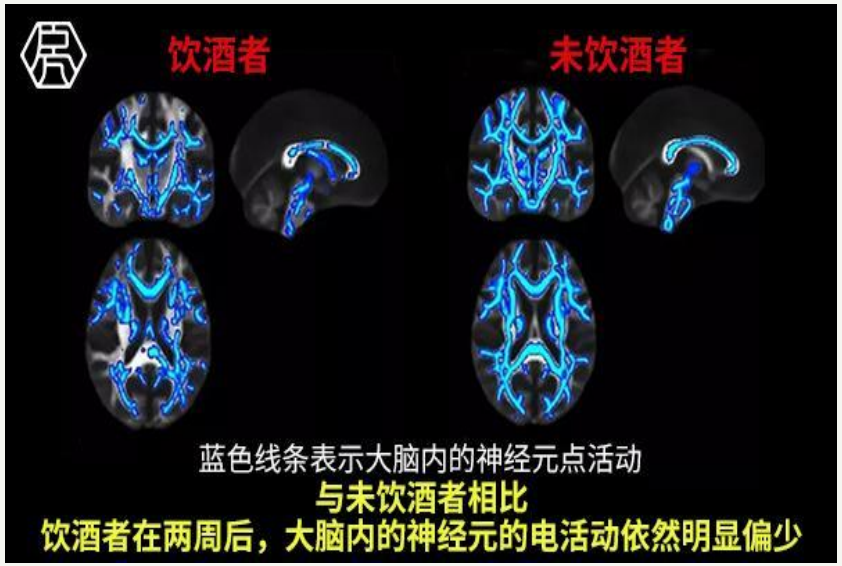

肠脑轴

Gut–brain axis

过量酒精伤害脑神经细胞（140亿个），不可再生

Excess alcohol damages brain nerve cells (14 billion, non-regenerative)

伤肝
免疫功能紊乱

Liver damage & immune dysfunction

西文化
西健康

醒酒汤的故事 The Story of Sobering Soup

为什么要醒酒而不是增加酒量？

Why sober up instead of increasing alcohol tolerance?

在中国，酒文化源远流长，古往今来，很多场合适宜小酌几杯，饮酒带来身体与情绪的放松，也会对身体带来一些压力，饮用醒酒汤缓解身体的不适，正是中华文化中的君子雅行之一。

饮用醒酒汤目的在于涵养身心、保护健康，而不是一味的提高酒量，也集中反映了中华文化中克而有礼的君子文化。

In China, drinking has long been part of culture—bringing joy but also burden. Sobering soup helps ease discomfort, nurturing health and balance. Its purpose is care and moderation, not merely higher tolerance, reflecting the gentlemanly spirit of Chinese tradition.

喝的健康，不但要有好酒，还要有醒酒汤！

Healthy drinking means good wine—and sobering soup!

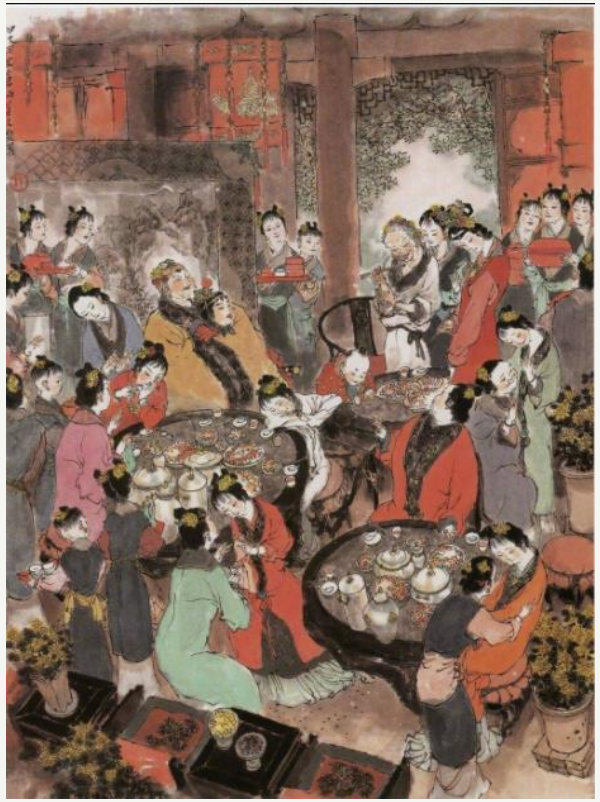

《红楼梦》中贾府宴饮过后饮用醒酒汤
In *Dream of the Red Chamber*, the Jia family would drink sobering soup after banquets

酉文化
酉健康

市场挑战 Market Challenges

海王金樽 Haiwang Golden Goblet

津村制药 Tsumura Pharmaceutical

产品力PK

酉神完胜

修正药业 Xiuzheng Pharmaceutical

国药集团 Sinopharm Group

酉文化
酉健康

“种出来的”酉神

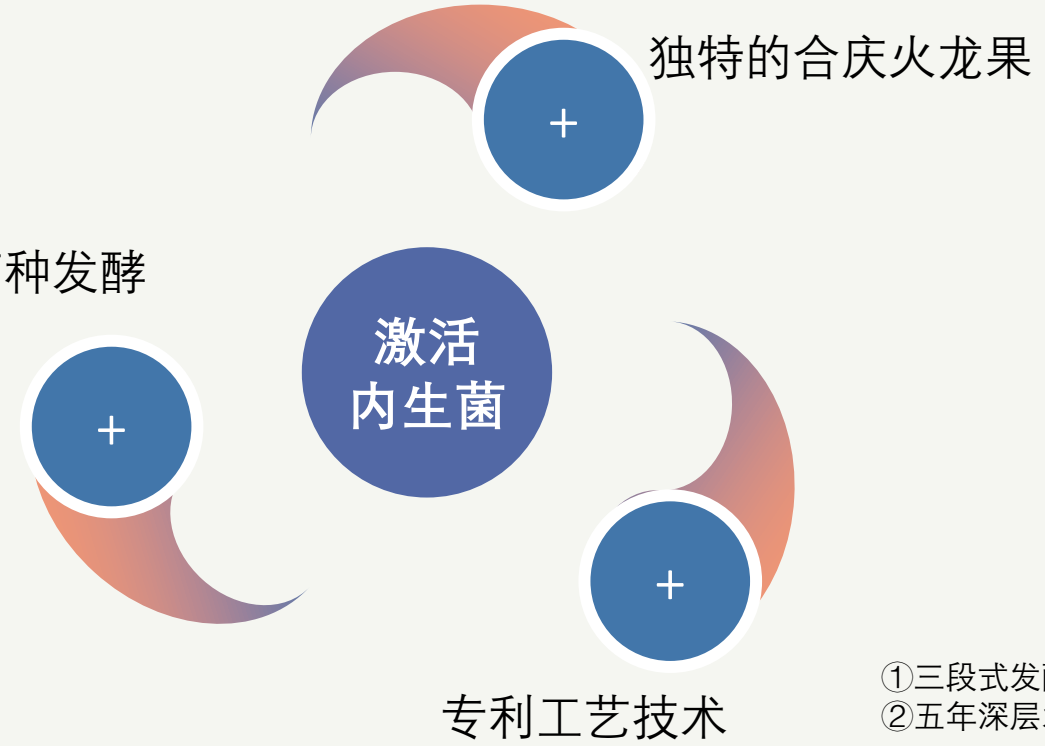

①低温驯化
②有机基质
③净化雨水
④草果共生
⑤臭氧杀菌
⑥一枝一果
⑦树上熟

①三类26个自有菌种
②11种短链脂肪酸

①三段式发酵后熟技术
②五年深层发酵

酉文化
酉健康

“失败”的研究试验

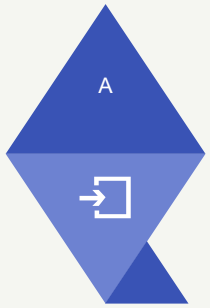

采购海南/越南火龙果
发酵生产酉神的试验

五年时间
尚未攻克

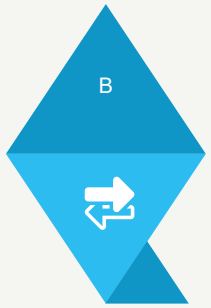

到海南种火龙果
进行发酵生产酉神

预计
仍会失败

酉文化
酉健康

技术输出&战略合作

上海国资委国盛集团
关于“乡村振兴”战略合作协议

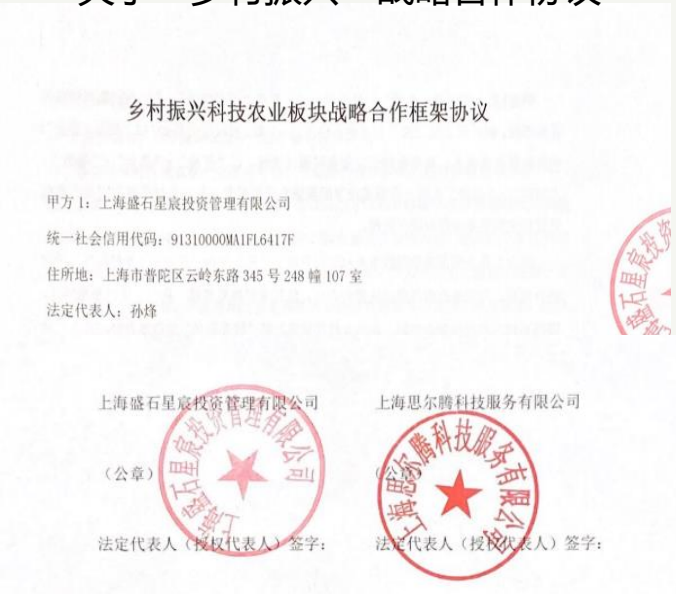

乡村振兴科技农业板块战略合作框架协议

甲方 1：上海盛石星宸投资管理有限公司

统一社会信用代码：91310000MA1FL6417F

住所地：上海市普陀区云岭东路 345 号 248 幢 107 室

法定代表人：孙烽

上海盛石星宸投资管理有限公司　　上海思尔腾科技服务有限公司

（公章）　　（公章）

法定代表人（授权代表人）签字：　　法定代表人（授权代表人）签字：

实力央企中铁集团
大健康产业战略合作协议

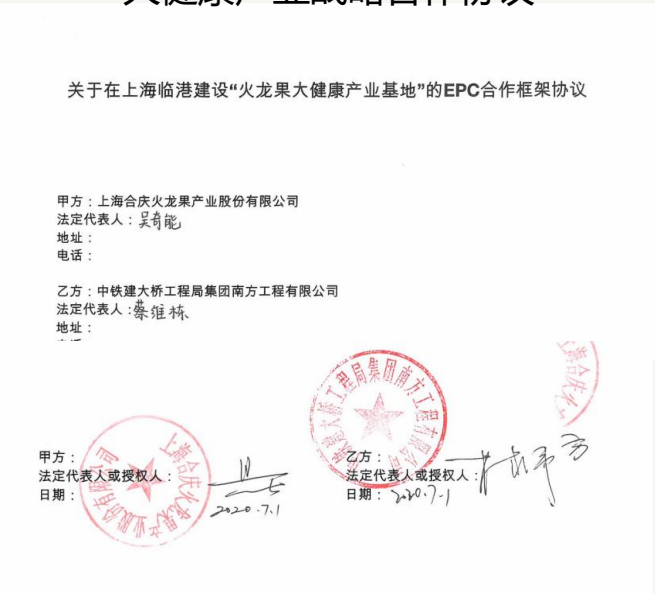

关于在上海临港建设“火龙果大健康产业基地”的EPC合作框架协议

甲方：上海合庆火龙果产业股份有限公司
法定代表人：吴奇能
地址：
电话：

乙方：中铁建大桥工程局集团南方工程有限公司
法定代表人：蔡维栋
地址：

甲方：
法定代表人或授权人：
日期：2020.7.1

乙方：
法定代表人或授权人：
日期：2020.7.1

新加坡谢氏集团
国际市场开拓战略合作

销售合同

甲：购买方

谢氏生物科技（杭州）有限公司

地址：杭州市西湖区曙光路 120 号 2 幢西大堂 0 区

电话：0571-87068931　　传真：0571-87068939

税号：913301000709661263

代表人：谢坤龙　　职务：董事长

银行：中国银行杭州世贸支行　　开户银行代码：104331000315

开户行地址：浙江省杭州市西湖区曙光路 122 号

SWIFT CODE：BKCHCMBJ910

银行账号：362364801930

甲 方：谢氏生物科技（杭州）有限公司

代表人：

签订日期：2018 年 9 月 20 日

未来可期

中共中央、国务院印发《关于支持浦东新区高水平改革开放 打造社会主义现代化建设引领区的意见》

来源：新华网 | 2021-07-15 18:27

摘要：

在总结中国（上海）自由贸易试验区临港新片区实施经验基础上，研究在浦东特定区域对符合条件的从事集成电路、人工智能、生物医药、民用航空等关键领域核心环节生产研发的企业，自设立之日起5年内减按15%的税率征收企业所得税。

2021年7月，党中央、国务院重磅发布《中共中央 国务院关于支持浦东新区高水平改革开放打造社会主义现代化建设引领区的意见》，为浦东新区发展带来重大利好。

未来，浦东将成为建设社会主义现代化的引领区，实现金融引领、产业引领、科技引领、人才引领与城市引领，**新型都市农业的探索与发展将成为其中的重要组成部分。**
以农业、健康、生物科技驱动发展的合庆火龙果，未来可期！

酒类市场有多大，醒酒产品的机会就有多大

2019-2024年中国白酒产量、收入、利润数据变化一览

（酒业家制图）

年份	产量（万千升）	同比增速	销售收入（亿元）	同比增速	利润（亿元）	同比增速
2019年	785.95	-0.76%	5617.82	8.24%	1404.09	14.54%
2020年	740.73	-2.46%	5836.39	4.61%	1585.41	13.35%
2021年	715.63	-0.59%	6033.48	18.60%	1701.94	32.95%
2022年	671.24	-5.58%	6626.45	9.64%	2201.72	29.36%
2023年	449.2	-2.80%	7563	9.70%	2328	7.50%
2024年	414.5	-1.80%	7963.84	5.30%	2508.65	7.76%

（注：2023年起白酒产量统计口径有变）

本图摘自酒业家公众号

雪球：柚酸同学

西文化
西健康

酉神：致力于打造一个有文化有情感的品牌

发酵文化

发酵文化源远流长，是中华文化的重要组成部分。
发酵产品的存在，代表了物丰而酿之的朴素庆祝情感。

健康关怀

醒酒汤传统文化由来已久，代表中华文化中对于养生和健康的关注。
在现代社交体系中，送礼送健康被赋予更多的分享概念。

酉文化
酉健康

饮酒带酉，做真朋友
把酒言欢，酉神相伴

酉文化酉健康平台 · 期待您的加入

健康事业　共享未来

酉文化
酉健康