חוק התכנון והבנייה, התשכ"ה- 1965
הועדה הארצית לתכנון ולבניה של תשתיות לאומיות

תת"ל 33

מסילה רביעית באיילון
קטע ת"א מרכז-לוד

תכנית לתשתית לאומית

חתך לאורך ותנוחה

גליון מס' 4 מתוך 4
קנ"מ : 1 : 5,000 \ 1 : 500

מחוז: תל אביב,מרכז

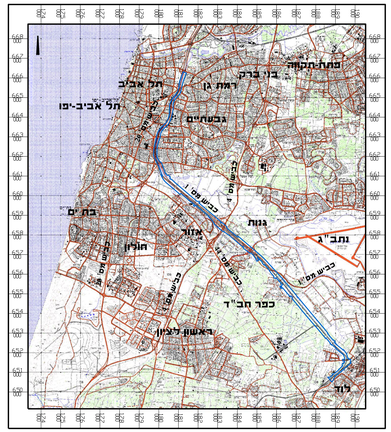
מרחבי תכנון מקומיים:

- ועדה מקומית תל אביב-יפו
- ועדה מקומית רמת גן
- ועדה מקומית גבעתיים
- מרחב תכנון מחוזי-מקומי (מחוז ת"א)
- ועדה מרחבית אור יהודה-אזור
- ועדה מרחבית מצפה אפק
- ועדה מקומית עמק לוד
- ועדה מקומית לוד

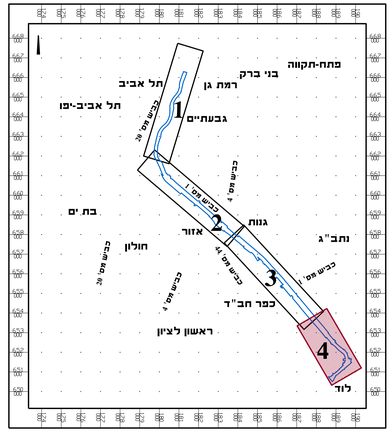
חותמת מוסד התכנון :

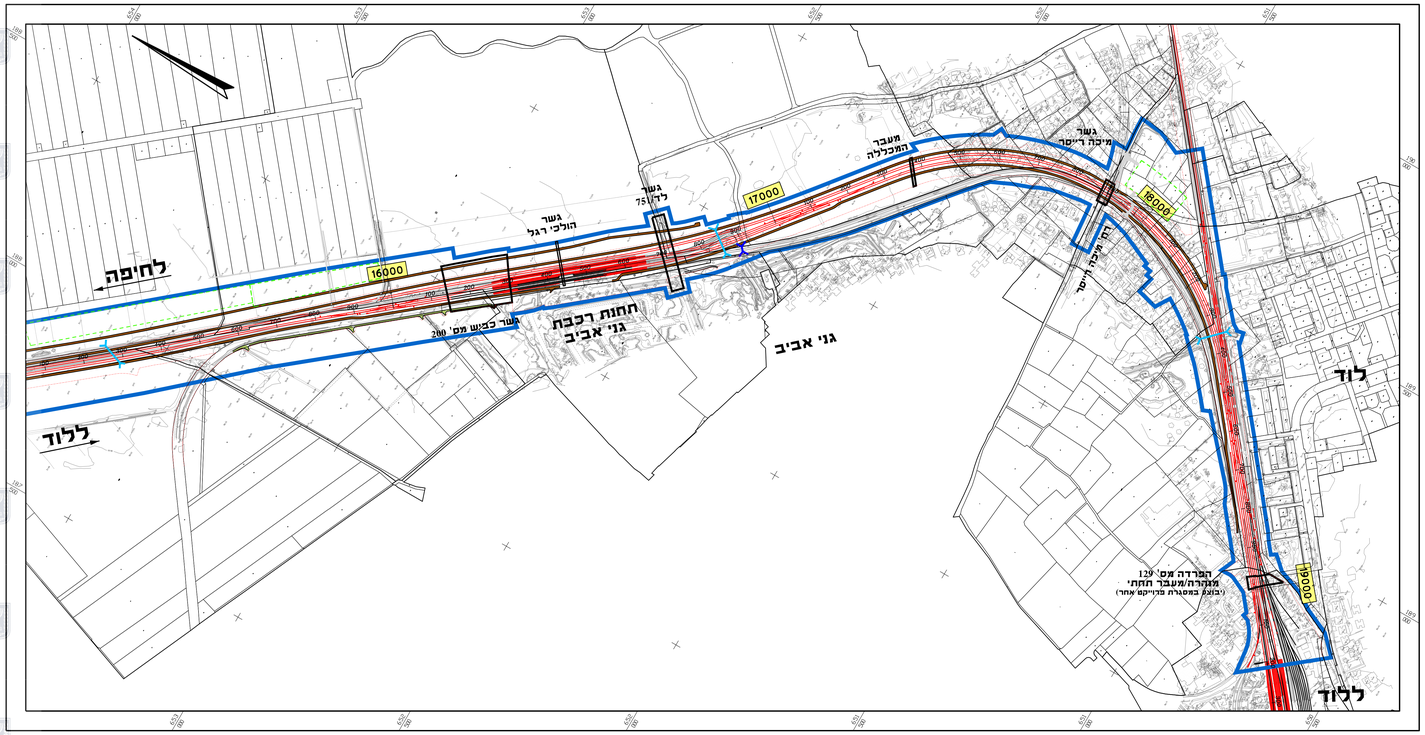
שלב: אישור תכנית מהדורה: 14 תאריך: 25.04.2018

תרשים סביבה :
קנ"מ 1 : 100 000



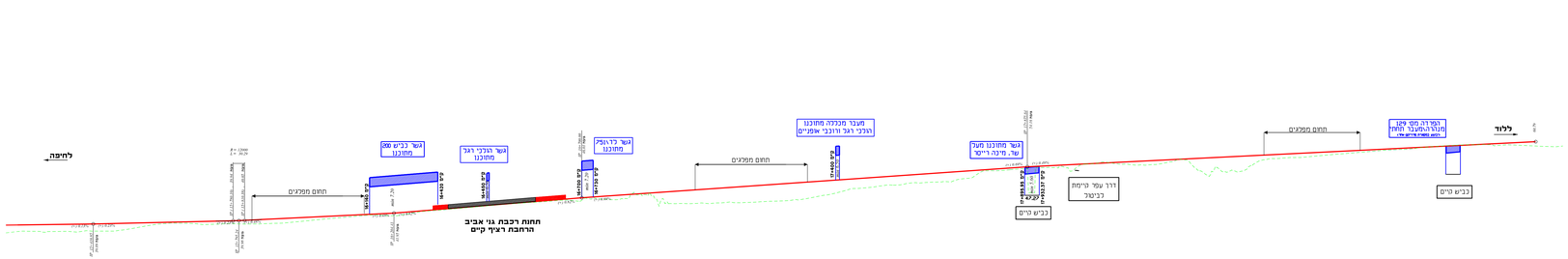
מפת מפתח:
קנ"מ 1 : 100 000





מקרא

גבול תכנית	
גבול רצועת רכבת מוצע	
גבול זכות הדרך	
גבול זכות נתל מתוכנן	
גבול נתע	
גבול מינהלי	
מספר מינהלי	
מספר נתע	6974
ציר מסילה קיימת	
ציר מסילה מתוכננת	
מס' חתך/ים	104000
שער מתוכנן	
שער/מעבר תת קרקעי מתוכנן	
מעביר מים קיים	
מעביר מים מתוכנן	
דרך שרות רכבת/ שרות כבים	
תעלת ניקוז/תעלת בטון	
אתר התארגנות	
דרכי גישה לאתרי התארגנות	



מקרא

מספר חתך/ים	103000
שער/מעבר תת קרקעי קיים	
שער/מעבר תת קרקעי מתוכנן	
מעביר מים	W5 Box 1.5x1.2
רום קיים	
רום מתוכנן	
תחום מפגעים	
רציף קיים	
רציף מתוכנן	
רציף עתידי	

מדינת ישראל משרד האוצר הועדה הארצית לתכנון ולבניה של תשתיות לאומיות	חותמת וחתימת
בעלי קרקע **מדינת ישראל ואחרים**	חותמת וחתימת
יזמי התכנית	חותמת וחתימת
מנהל פרוייקט	חותמת וחתימת שם: עובדיה איתי, תפקיד: מנהל, מס' ת"ז: 022519230, כתובת: רח' יגאל אלון 67 , תל אביב טלפון: 03-6251222, פקס: 03-6251223, דוא"ל: itay@yshel-eng.co.il
עורך התוכנית	חותמת וחתימת שם: אלכס קירנר, תפקיד: מתכנן, מס' ת"ז: 308640283, כתובת: רח' החומה 4 , פרית הכרמל טלפון: 04-8569000, פקס: 04-8569010, דוא"ל: yenon@yenon.co.il, יינון-תכנון ייעוץ ופיתוח בע"מ
מודד מוסמך	חותמת וחתימת שם: ברנדר עמרי, מודד מוסמך: 570, מס' ת"ז: 852682984, כתובת: רח' הירדנון 67 , בני ברק טלפון: 03-7516353, פקס: 03-7541000, דוא"ל: info@dotanmap.com

הריני מצהיר בזאת כי מדידת הפס הטופוגרפי/עמדות המצויה רקע לתוכנית זו, נערכה על ידי בים ---------- והיא הובאה לכך שהאות נותר מבשת ובהתאם הוראות התקן והתכנות המוגדרים שבתוכנ. דיוק הנו הכחיר והתקטסר מדידה גרפית, סך כחל ובכלבד בדמה אנליטית מדויקת בדמת תציד כנוכר הנו המחלב.

שם המודד | מספר רישיון | חתימה | תאריך