ALUSYSTEMS

Pre-Qualification

ALUSYSTEMS

ALUMINUM CONSTRUCTION SYSTEMS FACTORY CO.LTD.

ALU SYSTEMS

ALUSYSTEMS

COMPANY PROFILE

s.alusystems@yahoo.com

sales.alusystems@gmail.com

COMPANY BRIEF

ALUSYSTEMS products are geared maintain high quality standard and with our excellent project management and sophisticated business concept we have established partnership with domestic companies and expanding our market to main cities as Jeddah, Dammam and Madinah.. Etc.

Our factory covers an area of more than 6000 Sqm. with a workforce exceeding 300 people excluding the out sourced man powers. The company's objective is to be competitive in the market and to achieve such goal the company has invested in advanced manufacture machines and other technologies from mostly developed countries.With the production capacity of windows and doors have increased to 50.000 Sqm. each year including glass panels.

ALUSYSTEMS was established in year 2011 with a view to provide perfect professional service to industrial field through fulfilling all the requirements of our clients and providing them the best and convenient service operator by the most experienced staff of the company.

ALUSYSTEMS architectural aluminum system of a solution in architectural aluminum structures for the construction industry such as:

1. Structural Glazing
2. Curtain Wall
3. Composite Cladding
4. Sky light
5. Shutters
6. Louvers
7. Fire rated and frameless door
8. Canopies
9. Bullet proof
10. Windows & Doors

ALUSYSTEMS has fully equipped production facilities to achieve higher of accuracy and quality. Reinforced by the support of strong technical based work force / technicians and engineers, ALUSYSTEMS has completed many beacon projects is Saudi Arabia using expertise gained from our international partnership.

ALUMINUM PRODUCTS

1. ALUPCO
2. TECHNICAL
3. ALU-K
4. GUT MANN
5. GULF EXTRUSIONS
6. SMART
7. SARAYA SYSTEMS
8. BRITAL SYSTEMS
9. INSTALLUX SYSTEMS

NAME	ORIGIN	AUTHORIZATION
ALU - K	ITALY	All types of products as authorized fabricator and installer
TECHNAL	FRANCE	All types of products as authorized fabricator and installer
GUT MANN	GERMANY	All types of products as authorized installer
VISTAWALL	USA	All types of products as authorized fabricator and installer

PRODUCTION LINES

1. Curtain Wall Line
2. Windows & Doors Line
3. Skylight Line
4. Stainless Steel Line
5. ACP Line

ALUMINUM PRODUCTS

ALUSYSTEMS is specializing for the design fabrication and installation of the following:

1. Curtain Wall & Structural Glazing Systems
2. Aluminum Windows & Doors Systems (Normal & Thermal)
3. High Quality Sliding Windows & Doors
4. Aluminum Cladding Systems
5. Skylights Systems
6. Aluminum Handrails

COMPOSITE MATERIAL

01	ALPOLIC FR	Mitsubishi Plastics Inc. , Japan- Fire Rated
02	ALUCOBOND	Alcan SingenGmbh, Germany
03	STARBONG	Etihad, United Arab Emirates
04	TECHNOPANEL	USA Technology
05	GLASS	K-lite - SunGard - Guardian
06	HARDWARES	Giesse - Laval - Savio
07	SILICON	Dow corning
08	GASKETS & SEALS	EPDM and / or rubbed as per DIN 7863

COMPANY VISION

ALUSYSTEMS is envisioned becoming a major player in building facade& construction industry. ALUSYSTEMS as valued name in the market of aluminum and glass work. We aim to build our name with foundation of giving the best customer oriented service, professionalism in our dealings and in giving the utmost quality products services.

QUALITY OBJECTIVE

1. To understand the needs of our customers.
2. To meet the customers requirement.
3. Strive to exceed customer's expectation.
4. To focus on timely completion of job.
5. To ensure application and effectiveness of the quality systems.
6. To continuously monitor, review and improve the quality management systems to adapt to current market evolution.
7. To achieve the best results an all activities.
8. To train staff on continues basis for effective quality management system.
9. To identity, understand and manage inter - related process as a system to achieve maximum efficiency to the organization effectiveness

HEALTH AND SAFETY POLICY

The health, safety and work environment of all staff's, worker's and other agencies personal at site is the major concern of ALUSYSTEMS's management. The management is committed with full regard to ministerial decrees and the company safety policy to take effective action preventing damage to property, fire and security damage resulting in to production and company loses immediate superiors are responsible for the safety of their subordinates and are required to treat occupational health, safety and loss control as a subject of a major importance. Its their duty to ensure that are practicable steps are taken to prevent accident and maintain healthy and safety places of work and environment. The management strongly believes that /SAFETY COMES FIRST then QUALITY DEFINITELY FOLLOWS.

SALES AND MARKETING

Although usually it's difficult to sustain both high customer values product & a competitive customer cost. ALUSYSTEMS's sales team has managed to enhance the customer value by maximizing the satisfaction rate through proactive after sales services.

DESIGNING AND ENGINEERING

Our objective is to combine the architect's aesthetic ambition with provision of product which met all the technical requirements. In every project the designers show the competence and have the responsibility to ensure that all materials specified meet both the economic and technical requirements. Our Designers use latest computer technology and is upgraded in continues basis. All designers are sent regularly to training and development to be always competitive due to the quick design technology

Our design team is dedicated to make each job to the complete satisfaction of engineers and design, safety and durability in order to ensure the adaptability of design, structural calculation is being made using latest software

INSTALATION

ALUSYSTEMS uses highly experienced and qualified installation and service crews together with carefully monitored quality control systems to ensure the highest level of quality, time and cost reliability. Under the installation manager, project engineers and installation supervisors are monitoring the job from time to time. For successful installation, our installation group consists of welders and fabricators to do sight fabrication on the required level. Our crew gained enough experience to do any complex work with utmost perfection. Using the latest tools equipment installation schedule can be accelerated.

ORGANIZATRION CHART

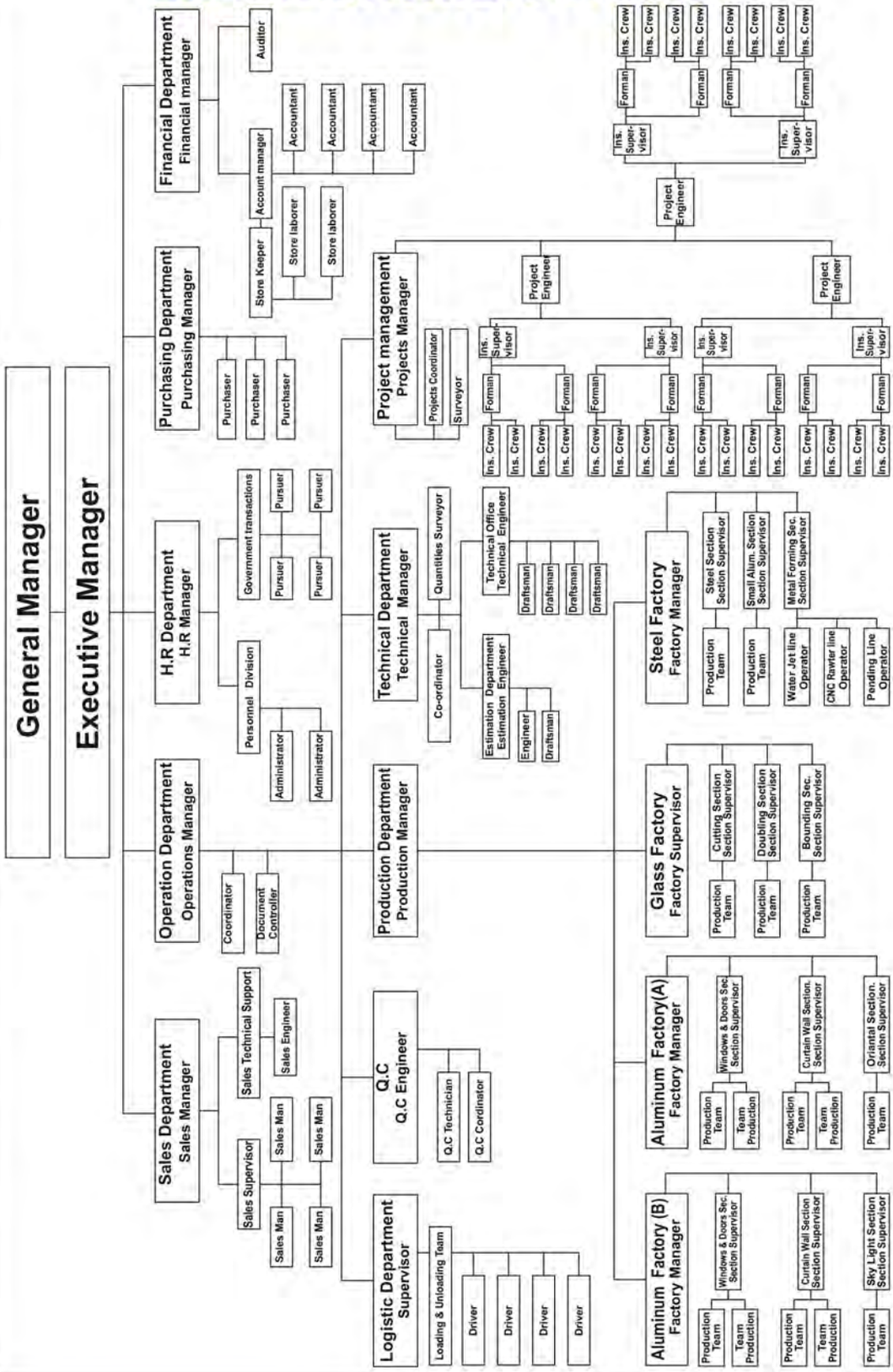

ALUSYSTEMS FACTORY PHOTOS

ALUSYSTEMS

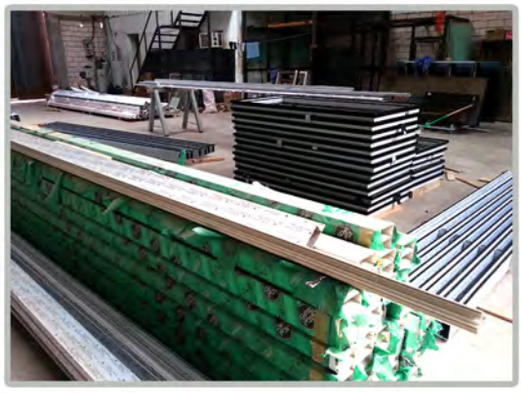

s.alusystems@yahoo.com

sales.alusystems@gmail.com

ALUSYSTEMS

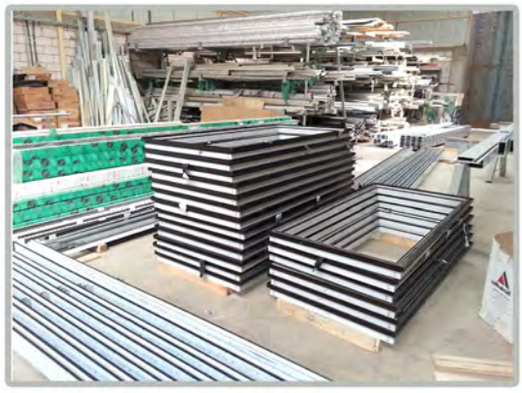

s.alusystems@yahoo.com

sales.alusystems@gmail.com

ALUSYSTEMS

FACTORY MACHINES

* END MILING MACHINE
* COPY ROUTER MACHINE
* CRIMPING MACHINE
* CLADDING VERTICAL MACHINE
* COMPRESSOR MACHINE
* BENDING MACHINE
* CLADDING BENDING MACHINE
* DOUBLE HEAD MACHINE
* SINGLE HEAD 350
* DOUBLE HEAD 450
* WELDING MACHINE
* DRILLING MACHINE
* WATERJET MACHINE

ALUSYSTEMS

s.alusystems@yahoo.com

sales.alusystems@gmail.com

ALUSYSTEMS

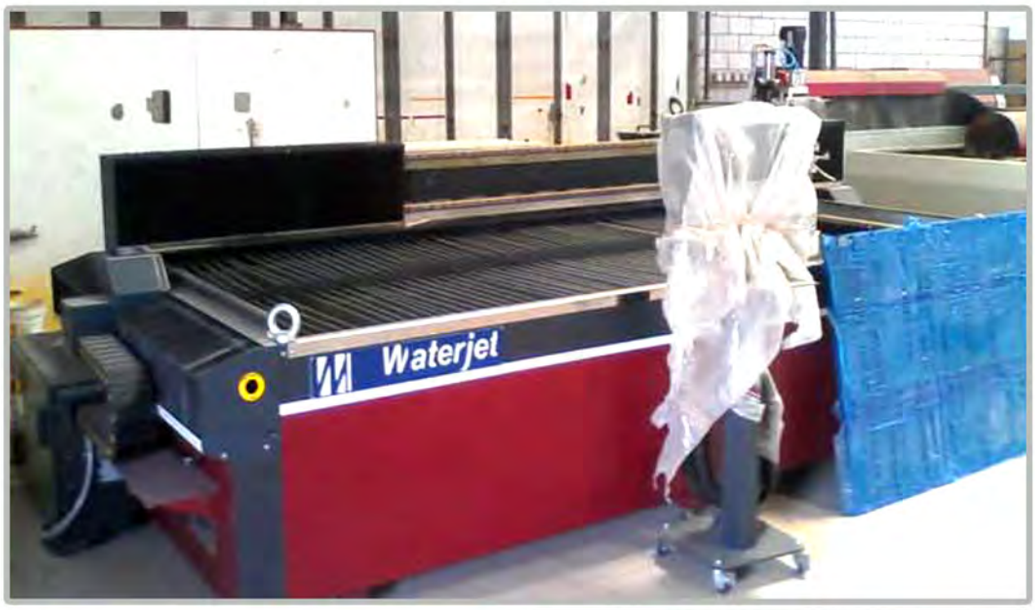

s.alusystems@yahoo.com

sales.alusystems@gmail.com

ALUSYSTEMS

ALUSYSTEMS

s.alusystems@yahoo.com

sales.alusystems@gmail.com

s.alusystems@yahoo.com

sales.alusystems@gmail.com

ALUSYSTEMS

ALU SYSTEMS PROJECTS

s.alusystems@yahoo.com

sales.alusystems@gmail.com

ALUSYSTEMS

PROJECT : AL ZAHIM TOWER

Location : MAKKAH

s.alusystems@yahoo.com

sales.alusystems@gmail.com

PROJECT : AL MOUSA TOWER
Location : MAKKAH

s.alusystems@yahoo.com

sales.alusystems@gmail.com

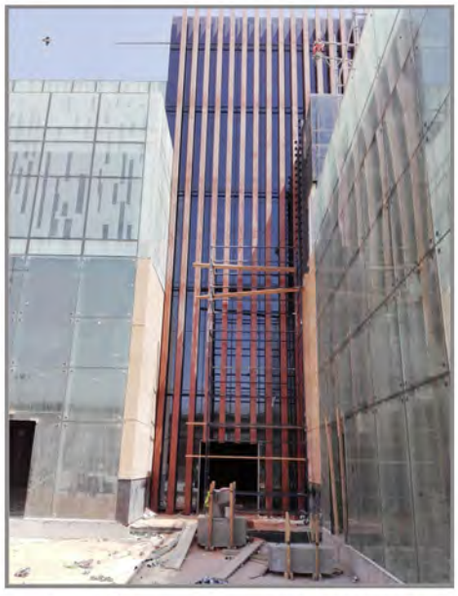

PROJECT : DEEM PLAZA

Location : EXIT 10

s.alusystems@yahoo.com

sales.alusystems@gmail.com

PROJECT : AL OTHAIM MALL

Location : ONIZA

s.alusystems@yahoo.com

sales.alusystems@gmail.com

PROJECT : HYPER PANDAH YANBU

Location : YANBU

PROJECT : SALMA MALL

Location : HAIL

s.alusystems@yahoo.com

sales.alusystems@gmail.com

PROJECT : RIYADH BOLIVARD

Location : RIYADH

PROJECT : NATIONAL DIABATIC CENTER

Location : RIYADH

s.alusystems@yahoo.com

sales.alusystems@gmail.com

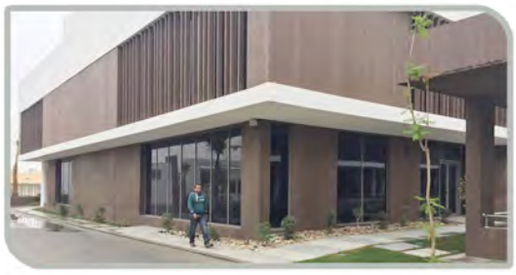

PROJECT : RAFAL OFFICES

Location : DERIYAH, RIYADH

s.alusystems@yahoo.com

sales.alusystems@gmail.com

PROJECT : MEDICAL CITY EXTENSION PROJECT

Location : RIYADH

s.alusystems@yahoo.com

sales.alusystems@gmail.com

PROJECT : SCC SCHOOL
Location : DAMMAM

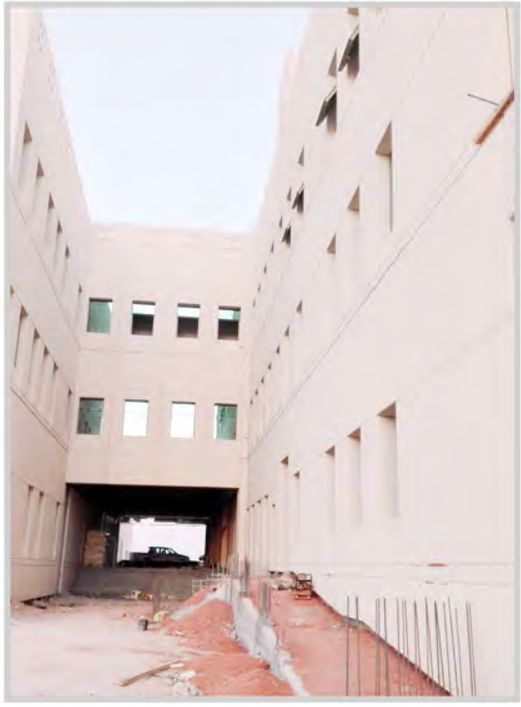

PROJECT : NAJRAN UNIVERSITY

Location : NAJRAN

PROJECT : NAJRAN ELEVATED TANK

Location : NAJRAN

s.alusystems@yahoo.com

sales.alusystems@gmail.com

PROJECT : MARAFEQ PROJECT

Location : JUBAIL

s.alusystems@yahoo.com

sales.alusystems@gmail.com

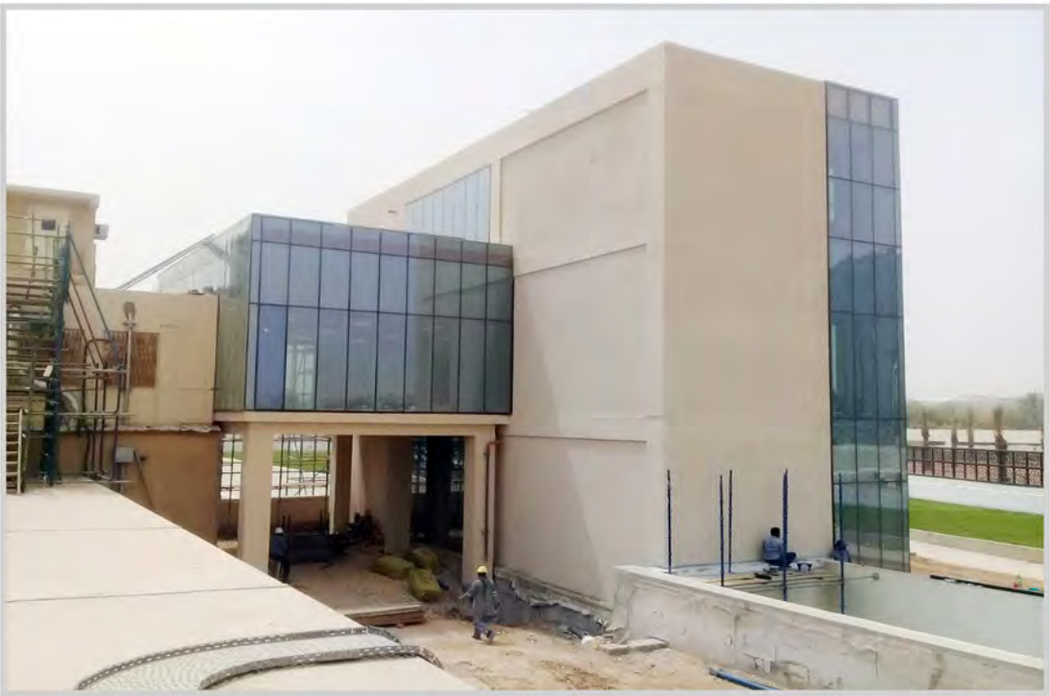

PROJECT : KING FAISAL HOSPITAL
Location : RIYADH

s.alusystems@yahoo.com

sales.alusystems@gmail.com

PROJECT : SAUDI GERMAN HOSPITAL
Location : DAMMAM

s.alusystems@yahoo.com

sales.alusystems@gmail.com

PROJECT : CITY CENTER MALL
Location : TURAIF

s.alusystems@yahoo.com

sales.alusystems@gmail.com

ALUSYSTEMS

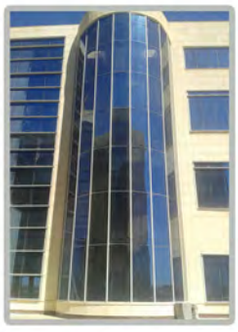

PROJECT : RAWDET SUDAIR MUNICIPALITY

Location : RAWDET SUDAIR

s.alusystems@yahoo.com

sales.alusystems@gmail.com

PROJECT : SADIQ MUNICIPALITY

Location : SADIQ

s.alusystems@yahoo.com

sales.alusystems@gmail.com

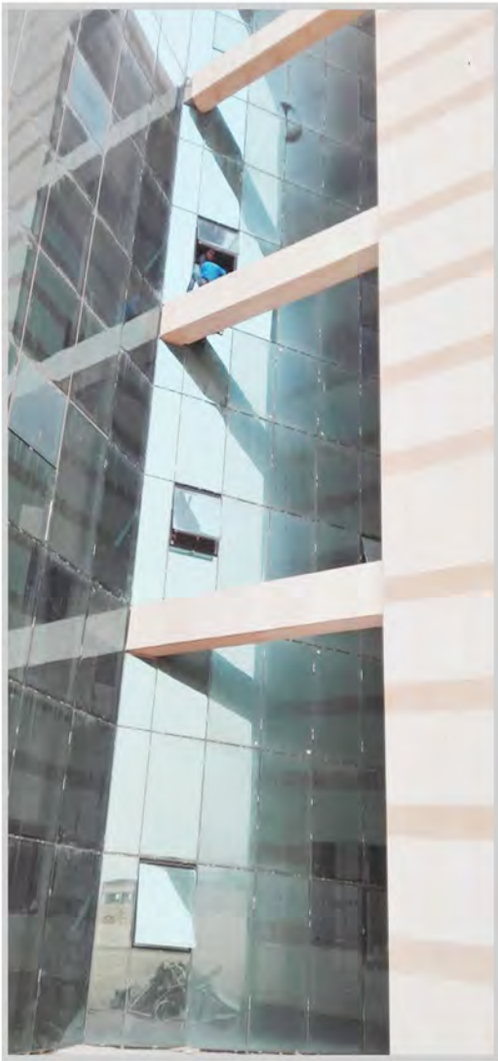

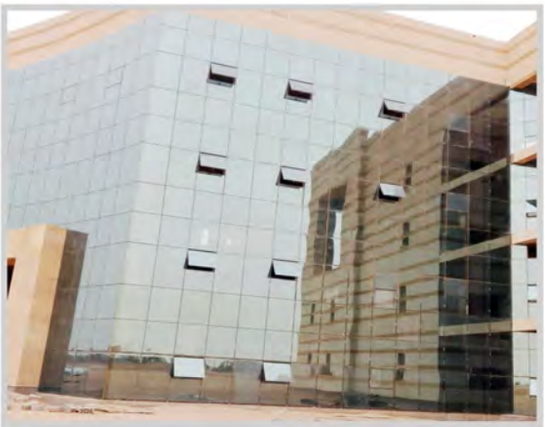

PROJECT : HOUTAT SOUDAIR MUNICIPALITY

Location : HOUTAT SOUDAIR

s.alusystems@yahoo.com

sales.alusystems@gmail.com

PROJECT : KHAMIS MUSHAIT MUNCIPALITY

Location : KHAMIS MUSHAIT

s.alusystems@yahoo.com

sales.alusystems@gmail.com

PROJECT : AL OYAINA MUNCIPALITY

Location : AL OYAINA

s.alusystems@yahoo.com

sales.alusystems@gmail.com

PROJECT : WADY AL DAWASER MUNICIPALITY

Location : WADY AL DAWASER

s.alusystems@yahoo.com

sales.alusystems@gmail.com

PROJECT : MARAT MUNICIPALITY

Location : MARAT

s.alusystems@yahoo.com

sales.alusystems@gmail.com

ALUSYSTEMS

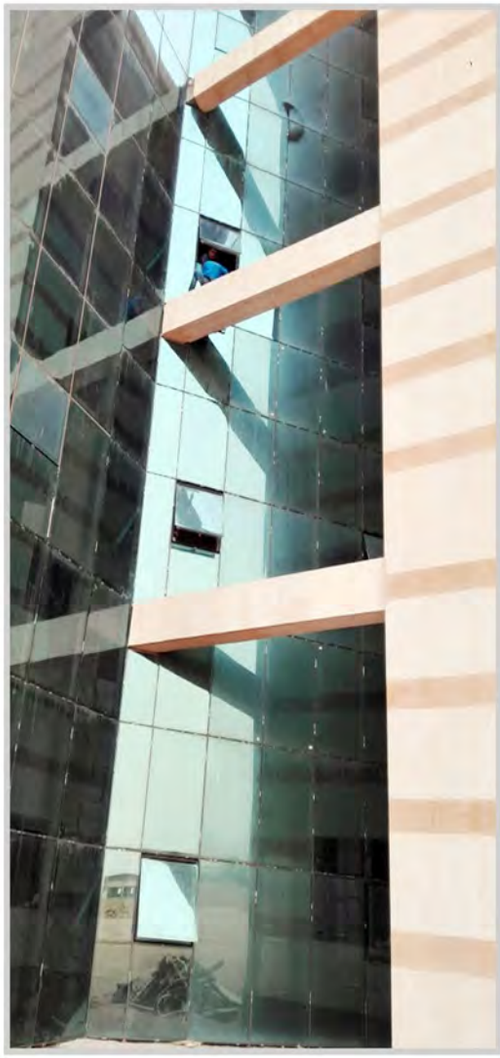

PROJECT : HOUTAT SOUDAIR MUNICIPALITY

Location : HOUTAT SOUDAIR

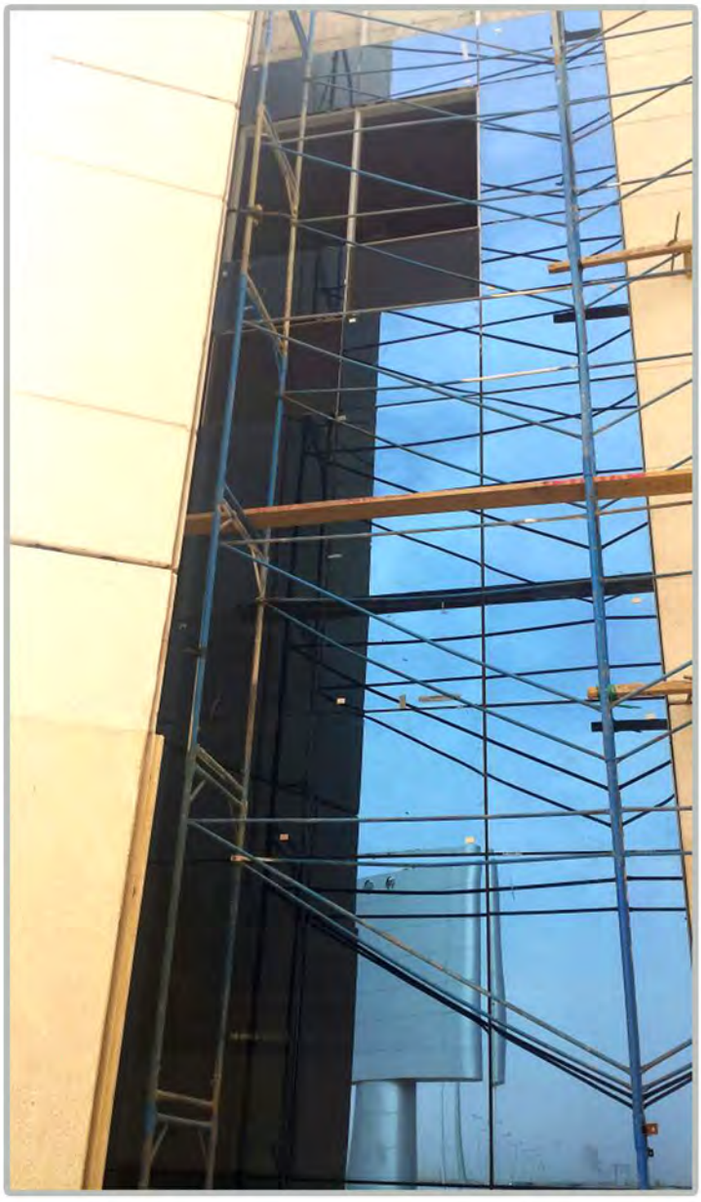

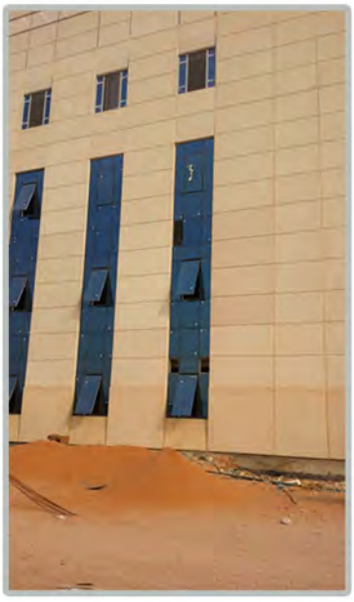

PROJECT : AL KHARJ MUNICIPALITY

Location : ALKHARJ

s.alusystems@yahoo.com

sales.alusystems@gmail.com

PROJECT : AL ZAID COMPOUND 2

Location : RIYADH

s.alusystems@yahoo.com

sales.alusystems@gmail.com

PROJECT : AL ZAID COMPOUND

Location : RIYADH

s.alusystems@yahoo.com

sales.alusystems@gmail.com

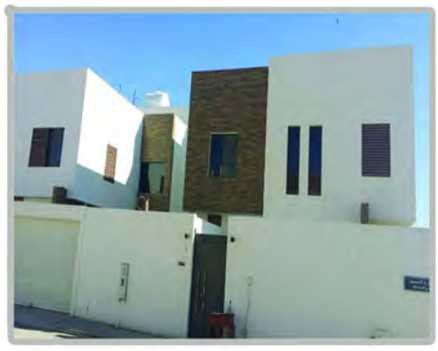

PROJECT : AL SAHAFA COMPOUND

Location : RIYADH

s.alusystems@yahoo.com

sales.alusystems@gmail.com

PROJECT : THE ROYAL COMMISSION FOR JUBAIL & YANBU
LABOUR CAMP 207 VILLA
Location : YANBOU

s.alusystems@yahoo.com

sales.alusystems@gmail.com

PROJECT : WAAD AL SHAMAL

Location : TAREEF

s.alusystems@yahoo.com

sales.alusystems@gmail.com

PROJECT : ORGANIZATION OF THE MATTAER IN THE FAVOR

Location : HAIL & QASEEM

s.alusystems@yahoo.com

sales.alusystems@gmail.com

PROJECT : MOF BUILDING

Location : SHARARAH

s.alusystems@yahoo.com

sales.alusystems@gmail.com

PROJECT : GRAND MOSQUE

Location : RIYADH

s.alusystems@yahoo.com

sales.alusystems@gmail.com

Lindner
Building New Solutions

PROJECT : KACST PROJECT - DEMOUNTABLE PARTITIONS

Location : RIYADH

s.alusystems@yahoo.com

sales.alusystems@gmail.com

PROJECT : JARIR BOOK STORE

Location : MADINA, HUFOOF

s.alusystems@yahoo.com

sales.alusystems@gmail.com

PROJECT : ARECELOR MITTAL FACTORY

Location : AL JUBAIL

s.alusystems@yahoo.com

sales.alusystems@gmail.com

ALUSYSTEMS

PROJECT : KAPSARC / ADHIYFAH HAIL

Location : RIYADH

s.alusystems@yahoo.com

sales.alusystems@gmail.com

PROJECT : AL BUSTAN OFFICES

Location : RIYADH

s.alusystems@yahoo.com

sales.alusystems@gmail.com

PROJECT : AL MAHRAJA RESTURANT

Location : RIYADH - TAHLYA

s.alusystems@yahoo.com

sales.alusystems@gmail.com

PROJECT : RAFAL TOWER SUN SHADES

Location : RIYADH

s.alusystems@yahoo.com

sales.alusystems@gmail.com

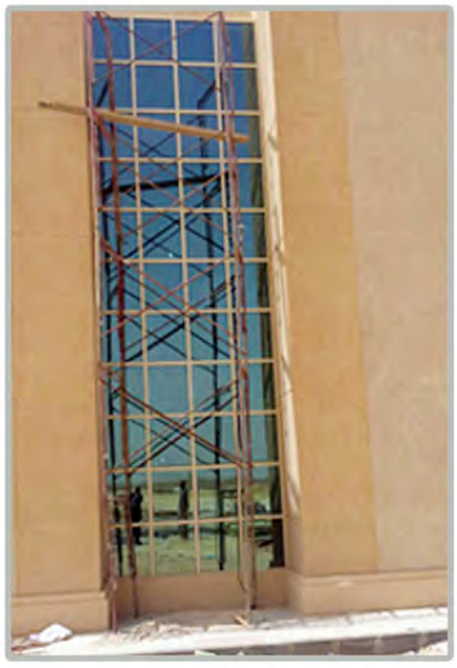

PROJECT : MILITARY GEOGRAPHIC AND SURVEY STUDIES INSTITUTE

Location : DERRIYAH RIYADH

PROJECT : QONFOZAH PRISON

Location : QONFOZAH

s.alusystems@yahoo.com

sales.alusystems@gmail.com

ALUSYSTEMS

PROJECT : REM FACTORY

Location : RIYADH

s.alusystems@yahoo.com

sales.alusystems@gmail.com

PROJECT : AFIF SUN SHADES

Location : AFIF

s.alusystems@yahoo.com

sales.alusystems@gmail.com

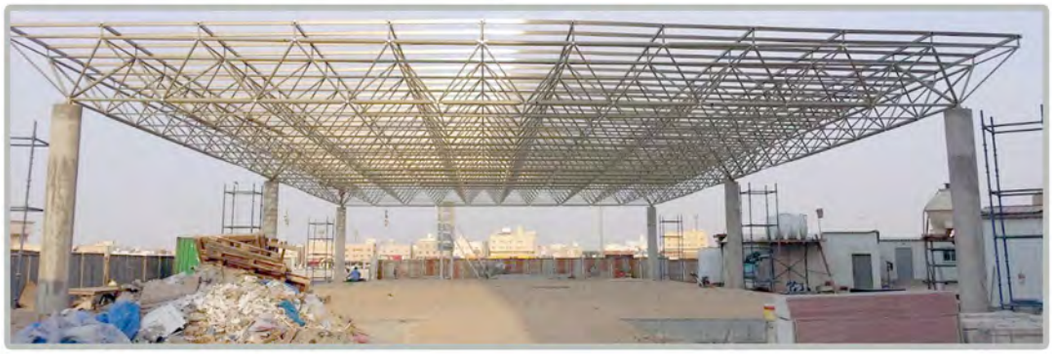

PROJECT : AL JABRE SKYLIGHT

Location : ALHAFOOF

s.alusystems@yahoo.com

sales.alusystems@gmail.com

PROJECT : MAKKAH SCHOOLS - SKYLIGHT

Location : MAKKAH

PROJECT : THE URBAN CENTER

Location : WADY AL DAWASER

s.alusystems@yahoo.com

sales.alusystems@gmail.com

PROJECT : SKY LIGHT OF STAFF MALL - KSU

Location : RIYADH

s.alusystems@yahoo.com

sales.alusystems@gmail.com

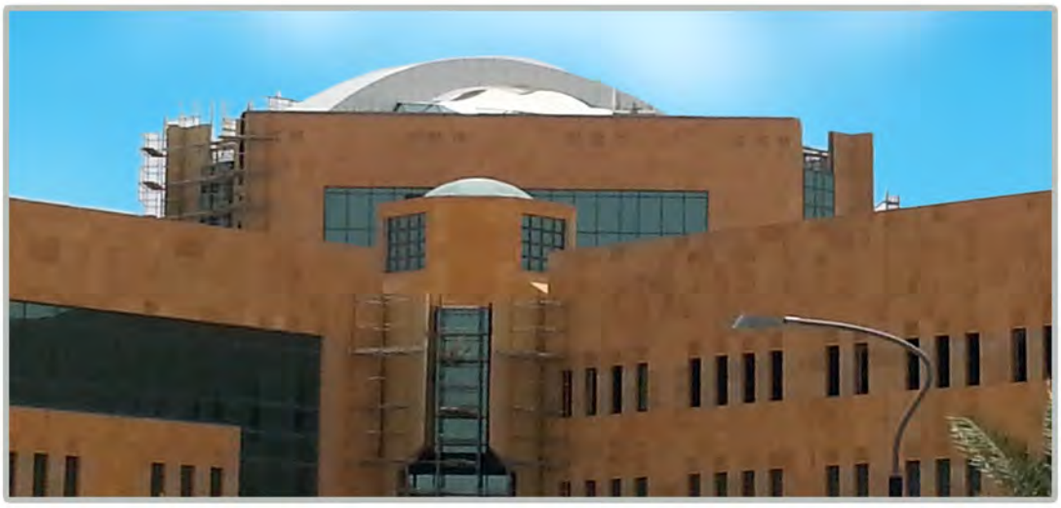

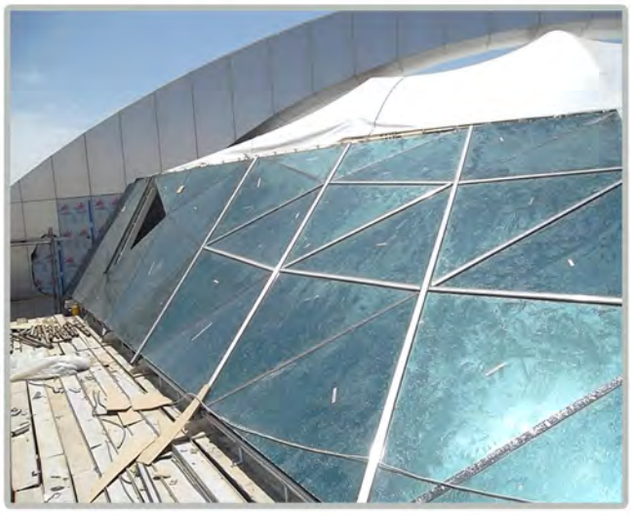

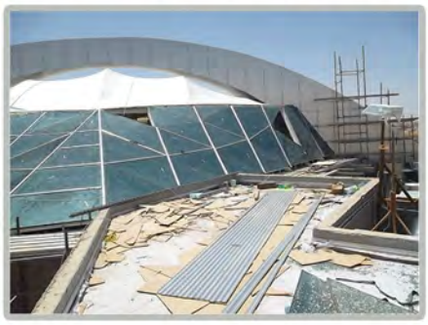

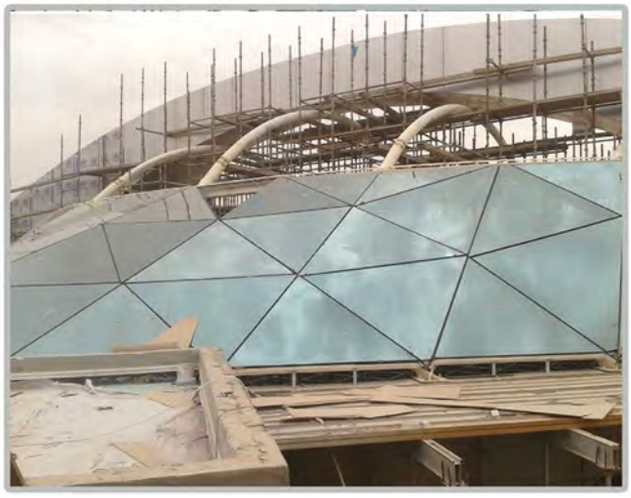

PROJECT : SKY LIGHT OF MOF. BUILDING

Location : RIYADH - EXIT 2

s.alusystems@yahoo.com

sales.alusystems@gmail.com

PROJECT : VALLOURAEC

Location : DAMMAM

s.alusystems@yahoo.com

sales.alusystems@gmail.com

PROJECT : KAP-2 / MAKKAH-HOUSING E1-HAAJ AND OMRA CAMP

Location : MAKKAH

PROJECT : AL TAKHASOSI OFFICIES

Location : RIYADH

PROJECT : AL WASEEL HILLS - SCREENS

Location : RIYADH

s.alusystems@yahoo.com

sales.alusystems@gmail.com

PROJECT : KHURAIS HOSPITAL

Location : RIYADH

s.alusystems@yahoo.com

sales.alusystems@gmail.com

PROJECT : RIYADH SCHOOLS

Location : RIYADH (30 SITE)

s.alusystems@yahoo.com

sales.alusystems@gmail.com

ALUSYSTEMS COMPANY CERTIFICATES

s.alusystems@yahoo.com

sales.alusystems@gmail.com

ALUSYSTEMS

s.alusystems@yahoo.com
sales.alusystems@gmail.com

وزارة التجارة والصناعة
Ministry of Commerce and Industry

شهادة تسجيل شركة

الرقم: ١٠١٠٣٠٦٤٧٩
التاريخ: ١٤٣٢\٠٥\٠٢

الإسم التجاري للشركة: شركة مصنع أنظمة الالمنيوم الانشائي المحدودة
نوعها: ذات مسئولية محدودة جنسيتها: سعودى
مدة الشركة: ٥٠ سنة تبدأ من: ١٤٣٦\٠٢\٠٤ وتنتهي في: ١٤٨٦\٠٢\٠٣
مركزها الرئيسي: الرياض حي السلي
ص.ب: الرمز البريدي: هاتف: فاكس:
النشاط: انتاج ابواب ونوافذ ودرابزينات وواجهات ومطابخ المنيوم وابواب المنيوم اتوماتيكيه بموجب الترخيص الصناعي رقم ٣٤٧٣\ص وتاريخ ١٤٣٣\٦\١٧هـ \.....

رأس المال: ١٢٠٠٠٠٠,٠٠ ر.س سعودى
المديرون: ١ -جميل محمد عبدالرحمن بن جميل ٢ - مسلم عطا الله العازمي
٣ - ٤ -
٥ - ٦ -
٧ - ٨ -
٩ - ١٠-
١١- ١٢-
سلطات المدير / المديرون حسب ما نص عليه عقد الشركة

يشهد مكتب السجل التجاري بمدينة الرياض بأنه تم تسجيل الشركة آنفة الذكر بسجل مدينة الرياض
وتنتهي صلاحية الشهادة في ١٤٤١\٠٢\١٠ بموجب الإيصال رقم ١٣٦٢٤٢٢٧ وتاريخ: ١٤٣٦\٠٢\٠٤

مدير السجل التجاري للشركات: وليد عبدالله الرويشد
التوقيع:
الختم

وزارة التجارة والصناعة
الإدارة العامة للشركات

ALUSYSTEMS
شركة مصنع أنظمة الألمنيوم الإنشائي المحدودة
ALUMINUM CONSTRUCTION SYSTEMS FACTORY CO. LTD.

ALUSYSTEMS

s.alusystems@yahoo.com

sales.alusystems@gmail.com

شهادة الاشتراك ٢٠١٩ م

Certificate of MemberShip 2019

القطاع التنفيذي
الإدارة العامة لخدمات الإشتراكات
إدارة شئون العضوية

الغرفة التجارية الصناعية بالرياض
Riyadh Chamber of Commerce & Industry

Unified Membership No. : 101000 247234 — رقم العضوية الموحد : ١٠١٠٠٠٢٤٧٢٣٤

Date of Issue : 06/04/2011 — تاريخ الأصدار: ٢٠١١/٠٤/٠٦

Classification : — الدرجـــــــة:

Riyadh Chamber of Commerce and Industry certifies that: — تشهد الغرفة التجارية الصناعية بالرياض بأن :

شركة مصنع انظمة الالمنيوم الانشائي

Commercial Register No 1010306479 — المقيدة بالسجل التجاري / الترخيص رقم ١٠١٠٣٠٦٤٧٩

Registered for this year. — مشتركة لديها لهذا العام .

The Certificate expires on 03/10/2019 — وينتهي سريان هذه الشهادة في ٢٠١٩/١٠/٠٣م

ص. ب: 155535 الرمز: 11768 هاتف: فاكس:

مدير عام الاشتراكات

ختم الغرفـــة

اي كشط او تعديل في هذه الشهادة يلغيها

رمز المستخدم: m.turair

تصفح موقع بنك المعلومات الاقتصادية http://databank.org.sa

www.riyadhchamber.org.sa

ALUSYSTEMS

شركة مصنع أنظمة الألمنيوم الإنشائي المحدودة
ALUMINUM CONSTRUCTION SYSTEMS FACTORY CO. LTD.

بسم الله الرحمن الرحيم

المملكة العربية السعودية
الهيئة العامة للزكاة والدخل
GENERAL AUTHORITY OF ZAKAT & TAX
(١٨٥)

الهيئة العامة للزكاة والدخل
GENERAL AUTHORITY OF ZAKAT & TAX

فرع الرياض

1020401961

رقم الشهادة : ١٠٢٠٤٠١٩٦١
التاريخ : ١٤٤٠/٠١/١٠ هـ
الرقم المميز : ٣١٠١٣١١٨٧٣

شهادة
CERTIFICATE

تشهد الهيئة العامة للزكاة والدخل بأن المكلف / شركة مصنع أنظمةالالمنيوم الانشائي المحدودة

شركة رقم ٧٠٠٢٩٠٣٠٩٩ وسجل تجاري رقم ١٠١٠٣٠٦٤٧٩

قدم إقراره عن الفترة المنتهيه في ٢٠١٧/١٢/٣١ م

وقد منح هذه الشهاده لتمكينه من إنهاء جميع معاملاته بما في ذلك صرف مستحقاته النهائية عن العقود.

يسري مفعول هذه الشهادة حتى تاريخ ١٤٤٠/٠٨/٢٥ هـ الموافق ٢٠١٩/٠٤/٣٠م.

(الخامس و العشرون من شعبان ألف و أربعمائة و أربعون هجري)

الهيئة العامة للزكاة والدخل
GENERAL AUTHORITY OF ZAKAT & TAX
الشهادات

الختم الرسمي

هذه الوثيقة مستخرجة من النظام الآلي ولا تحتاج إلى توقيع

لايعتد بهذه الشهادة إلا بعد التحقق من موقع الهيئة www.gazt.gov.sa

100171000065049

تاريخ الترخيص : ١٤٣٩/٠٢/١٦ هـ
الرقم المميز : ٣١٠١٣١١٨٧٣

بسم الله الرحمن الرحيم

المملكة العربية السعودية
الهيئة العامة للزكاة والدخل
GENERAL AUTHORITY OF ZAKAT & TAX
(١٨٥)

الهيئة العامة للزكاة والدخل
GENERAL AUTHORITY OF ZAKAT & TAX

شهادة
CERTIFICATE

شهادة تسجيل في ضريبة القيمة المضافة
VAT registration certificate

تشهد الهيئة العامة للزكاة والدخل بأن المكلف : شركة مصنع أنظمةالالمنيوم الانشائي المحدودة

مسجل في ضريبة القيمة المضافة بتاريخ : ١٤٣٩/٠٢/١٦ هـ ، وتحمل الرقم الضريبي : ٣١٠١٣١١٨٧٣٠٠٠٠٣

عنوان المركز الرئيسي :
المدينة : الحي :
صندوق البريد : **الرمز البريدي :**
الهاتف : ٠٠٩٦٦٥٦٧٢٣٣٣٣٥

الهيئة العامة للزكاة والدخل

هذه الوثيقة مرسلة من النظام الآلي ولا تحتاج إلى توقيع

المؤسسة العامة للتأمينات الاجتماعية
General Organization for Social Insurance

التاريخ ١٤٤٠/٠١/٠٩
الموافق ٢٠١٨/٠٩/١٩
رمز الشهادة ٢٦٨٦٦٧٥٠

شهادة

إسم المنشأة : شركة مصنع انظمة الالمنيوم الانشائي المحدوده
ص.ب : ١٥٥٥٣ الرياض ١١٧٧٨
السعودية
رقم الإشتراك : ٥٠٥٢٨٣٦٢٧
رقم السجل التجاري: ١٠١٠٣٠٦٤٧٩ مصدره : الرياض

	رقما	كتابة
عدد المشتركين السعوديين	١٨	ثمانية عشره مشتركا
عدد المشتركين غير السعوديين	٨٠	ثمانون مشتركا
المجموع	٩٨	ثمانية و تسعون مشتركا

تشهد المؤسسة العامة للتأمينات الإجتماعية بأن المنشأة المذكورة أعلاه قد أوفت بإلتزاماتها تجاه المؤسسة وفق البيانات المقدمة منها حتى تاريخ إصدار هذه الشهادة ، والتي تم منحها لتقديمها لأية جهة تطلبها ، وهي صالحة لجميع الأغراض التي نص عليها نظام التأمينات الإجتماعية في المادة (٦/١٩) منه.

هذه الشهادة سارية المفعول حتى ١٤٤٠/٠٢/٠٩ هـ.

يلزم التحقق من صحة وصلاحية الشهادة عبر زيارة الرابط أدناه في الموقع الإلكتروني للمؤسسة العامة للتأمينات الإجتماعية أو عن طريق استخدام الرمز المعرف التالي :

www.gosi.gov.sa/vc

(الشهادة معتمدة من صاحب الصلاحية ولا تحتاج إلى توقيع أو ختم)

شهادة

www.gosi.gov.sa
800 1243344

تعد هذه الشهادة من الوثائق الالكترونية الحكومية الرسمية ، ويحظر قطعيا تقليدها أو إدخال أي تعديلات عليها سواء بالإضافة أو الحذف أو التغيير في بياناتها أو غير ذلك من انواع التعديل ، وتعد الشهادة لاغية إذا شابها شيء من ذلك ، كما تعرض صاحبها للملاحقة النظامية أمام الجهات المختصة بالإضافة إلى مايفرضه نظام التأمينات الاجتماعية من عقوبات ، ولايجوز تداول الشهادة إلا في الأغراض التي أصدرت لأجلها وفقا لأحكام نظام التأمينات الاجتماعية ، والمؤسسة العامة للتأمينات الاجتماعية غير مسؤوله عن أي آثار أخرى مترتبة قبل الغير عن الشهادة وغير مسؤولة عن أي عملية تزوير أو تعديل تتم على البيانات الواردة فيها .

التأمينات الإلكترونية
بإمكانك من مكانك

DAS CERTIFICATION

Occupational Health & Safety Management System

Certificate of Approval

This is to certify that the OHSMS of

Aluminum Construction Systems Factory Co. Ltd.

PO Box 275963, Riyadh 11314, Saudi Arabia

Has been assessed and found to meet the requirements of

BS OHSAS 18001:2007

This certificate is valid for the following scope of operations:

Fabrication, Manufacturing and Installation of all kinds of Aluminium Including Aluminium Structure, Cladding, Curtain Walls, Doors, Windows, Hand Rails, Sky Lights, Automatic and Frameless Doors, Bullet Proof Systems and Fire Rated Windows, Doors and Partitions

Authorised by:

Stan Wright
Chief Executive

Date of Certificate Issue: 30 July 2017
Certificate Valid Until: 29 July 2020

Recertification audit before 30 June 2020. Certified since 30 July 2017.
This certificate is the property of DAS Certification and is valid subject to satisfactory annual Surveillance audits.

SN Registrars (Holdings) Limited

Certificate Number: DAS 20340715/31/O

Registration House, 22b Church Street,
Rushden, Northamptonshire,
NN10 9YT, UK
Tel: +44 (0) 1933 381859
Email: info@dascertification.co.uk
Web: www.dascertification.co.uk
Company number: 07659067

BS OHSAS 18001:2007
Member of SN Registrars (Holdings) Ltd
UKAS MANAGEMENT SYSTEMS
8327

DAS CERTIFICATION

Quality Management System

Certificate of Approval

This is to certify that the QMS of

Aluminum Construction Systems Factory Co. Ltd.

PO Box 275963, Riyadh 11314, Saudi Arabia

Has been assessed and found to meet the requirements of

ISO 9001:2015

This certificate is valid for the following scope of operations:

Fabrication, Manufacturing and Installation of all kinds of Aluminium Including Aluminium Structure, Cladding, Curtain Walls, Doors, Windows, Hand Rails, Sky Lights, Automatic and Frameless Doors, Bullet Proof Systems and Fire Rated Windows, Doors and Partitions

Authorised by:

Stan Wright
Chief Executive

Date of Certificate Issue: 30 July 2017
Certificate Valid Until: 29 July 2020

Recertification audit before 30 June 2020. Certified since 30 July 2017.
This certificate is the property of DAS Certification and remains valid subject to satisfactory annual Surveillance audits.

SN Registrars (Holdings) Limited **Certificate Number: DAS 81733909/31/Q**

Registration House, 22b Church Street,
Rushden, Northamptonshire,
NN10 9YT, UK
Tel: +44 (0) 1933 381859
Email: info@dascertification.co.uk
Web: www.dascertification.co.uk
Company number: 07659067

ISO 9001:2015
Member of SN Registrars (Holdings) Ltd
UKAS MANAGEMENT SYSTEMS 8327

GIESSE®

is proud to present this award

to

ALUMINUM CONSTRUCTION SYSTEMS FACTORY
Riyadh, Saudi Arabia

for the outstanding loyalty and commitment to GIESSE solutions for the production of top-performing aluminium windows and doors for the year

2012

Marina Doria
Branch Manager – GIESSE GULF GROUP

Marco Lambertini
Chairman – GSG INTERNATIONAL S.p.A.

GIESSE trade mark is registered under the exclusive property of GSG International S.p.A. via Tubertini, 1 - 40054 Budrio (Bo) Italy

ALUSYSTEMS

2015

Authorised

ALUK®

Fabricator

ALUMINUM CONSTRUCTION SYSTEMS FACTORY (ALU-SYSTEMS)

P.O. BOX 275963
11314 RIYADH, SAUDI ARABIA

Is hereby appointed by
ALUK GROUP SPA (ITALY)
as Authorised ALUK Fabricator
in SAUDI ARABIA

ALUK GROUP S.p.A.

Gianluca D'Alo

Issued: 26/05/2015

VISTAWALL INTERNATIONAL

Certifies that

ALUMINUM CONSTRUCTION SYSTEM FACTORY CO

IS A TRAINED AND APPROVED SYSTEM MANUFACTURER AND INSTALLER OF ALL OF

OUR STANDARD PRODUCT LINE

Signature — Date: June 1, 2015

Signature — Date: June 1 2015

Valid until June 30, 2016

TECHNAL

02 September 2018 Ref.: TME/GM/02092018/2

M/s. Alusystems Co.
Riyadh
Kingdom of Saudi Arabia

CERTIFICATION

SUBJECT: APPROVED FABRICATOR

Project name:	**SAUDI TELECOM CO. – NOC Building**
Project Location:	**Riyadh**
Consultant :	**Delta Consulting Engineers**
Contractor:	**Al Latifia Co.**

Dear Sir,

As **TECHNAL® MIDDLE EAST (TME)**, we are pleased to confirm the following:

- **M/s. Alusystems Co.,** as an Approved Fabricator carrying out the fabrication and installation of **TECHNAL®** systems in the Kingdom of Saudi Arabia.

As both, **M/s. Alusystems Co.** and **TECHNAL MIDDLE EAST**, have mutual interests in the construction of significant projects in the above mentioned territory, and as such, **M/s. Alusystems Co.** is collaborating with **TECHNAL®** in all the technical/aluminium engineering approach in view to offer the best in terms of products, fabrication and installation.

TECHNAL® MIDDLE EAST ensures full technical and engineering support to **M/s. Alusystems Co.**for the installation of the **TECHNAL® systems** at site and as per the required **TECHNAL®** standards.

We, at **TME**, shall remain at your disposal and trust to have the privilege of satisfying and meeting the requirements of all concerned.

Yours faithfully,
For TECHNAL MIDDLE EAST WLL

SAM ROBINSON
General Manager

TECHNAL MIDDLE EAST W.L.L.

Technal Middle East W.L.L.
P. O. Box : 21848, Manama, Kingdom of Bahrain
Tel. : (00973) 17225777
Fax Administration : (00973) 17229299
Fax Commercial : (00973) 17217799
e-mail : technal@technal.com.bh
CR : 45755

تكنال الشرق الأوسط ذ.م.م.
ص. ب : ٢١٨٤٨ ـ المنامة ـ مملكة البحرين
تليفون : ١٧٢٢٥٧٧٧ (٠٠٩٧٣)
فاكس الإدارة : ١٧٢٢٩٢٩٩ (٠٠٩٧٣)
فاكس المبيعات : ١٧٢١٧٧٩٩ (٠٠٩٧٣)
e-mail : technal@technal.com.bh
س. ت : ٤٥٧٥٥

forster

Profile Systems

AFG Middle East Fze
Forster Profile Systems
D202 Dubai Silicon Oasis
P O Box 341070, Dubai, UAE

Contact
David Mills

E-Mail
David.mills@afg.ch

Phone direct
+9714 3724042

Phone mobile
+971557569385

Walid Abd El Aziz Said
Executive Manager

Aluminium Construction Systems Factory,
"Alu Systems",
Riyadh,
Kingdom of Saudi Arabia.

21st June 2016

Subject: Approved Forster Fabricator & Installer

Dear Mr. Walid,

This letter is to confirm the Aluminium Construction Systems Factory is approved to fabricate and install Forster Profile Systems within the kingdom of Saudi Arabia.

All Forster systems produced by Aluminium Construction Systems will be in accordance with Forster manuals and Forster test/certification reports.

We trust the above is self-explanatory however should you have any problems or queries, please do not hesitate to contact us.

Best regards
AFG Middle East Fze

David Mills
Head of Forster Profile Systems Middle East
Forster Profile Systems

forster
A leading brand of AFG

الرقم ص ح-2412-17-437 التاريخ: 24/09/1437 عدد الصفحات: 0

KINGDOM OF SAUDI ARABIA Ministry of Higher Education Najran University (044)	جامعة نجران NAJRAN UNIVERSITY	المملكة العربية السعودية وزارة التعليم العالي جامعـة نجـران (٠٤٤)

No ..... Date : / / Attach : ..... المرفقات : / / التاريخ : ..... الرقم :

Sub ..... الموضـوع :

اعتماد

السادة المقاول الربع العالي **المحترمين**

السلام عليكم ورحمة الله وبركاته . . . وبعد :

بناءً على ما تم مناقشته من قبل اللجنة الدائمة لاعتماد مواد ومواصفات مشاريع المدينة الجامعية بنجران بمحضر رقم (١٢ / ٣٧) وتاريخ ١٦ / ٠٩ / ١٤٣٧ هـ بالفقرة (٤) (الإطلاع ومناقشة خطاب المقاول شركة الربع العالي رقم ٦٣٧٢ وتاريخ ٢٦ – ٠٨ – ٢٠١٥ م بشأن تقديم المقاول مصنع أنظمة الألمنيوم الإنشائية لتنفيذ أعمال الألمنيوم و الزجاج والقباب بمشروع كلية العلوم والآداب طالبات بشرورة) فبعد الاطلاع تقرر ما يلي :

- رات اللجنة اعتماد مصنع أنظمة الالمنيوم والانشاءات بشرط ان تحقق مواصفات الجامعة .

- **وذلك الاعتماد ينفذ حسب الشروط التالية**

١ أن تنطبق على العينات المواصفات الفنية للمشروع وما ورد في المخططات و جداول الكميات والإلتزام بالعينات والمواد المعتمدة سابقاً من الجامعة .

٢ أن تلتزم الشركة بكل ما ورد بالكتالوجات المقدمة من قبلها والذي يتضمن الالتزام بمعايير الجودة طبقا لشهادات الجودة المرفقة بوثائق طلب التأهيل

٣ التركيب بواسطة عماله فنية مدربة وماهرة .

٤ تقديم شهادة اختبار وشهادة بلد المنتج وشهادة ضمان

ولكم تحياتنا . . .

مدير عام إدارة المشاريع

م.حسن بن سالم آل جريب

- صورة لوحدة اعتماد المواد بإدارة المشاريع .
- صورة للاستشاري ردهات .

الفرس ٣٧

الهاتف : ٥٤٢٨٨٨٨ / ٠٧ - الفاكس : ٥٤٢٨٨٨٧ / ٠٧ - ص.ب (١٩٨٨) موقع الجامعة الإلكتروني : www.nu.edu.sa
K.S.A. - Najran - Tel. ٠٧/٥٤٢٨٨٨٨ - Fax : ٠٧/٥٤٢٨٨٨٧ - P.O. Box (١٩٨٨)

بسم الله الرحمن الرحيم

المملكة العربية السعودية
وزارة التعليم
جامعة الجوف
إدارة المشاريع
رمزه (٥١/٤٣)

جامعة الجوف
AlJouf University

رؤية VISION 2030
المملكة العربية السعودية
KINGDOM OF SAUDI ARABIA

الرقم: ٢/٢٠٨/٥٥٥٥
التاريخ: ٢٨/ ١١/ ١٤٣٨هـ
المرفقات: ...

السادة شركة تيبسا **المحترمين**

السلام عليكم ورحمة الله وبركاته ,,,,

الموضوع: اعتماد موردين - أعمال الألمنيوم والزجاج.

إشارة إلى خطابكم رقم AJU_S-LU_A-LE1-2017018 بتاريخ ١٤٣٨/١١/١٥ هـ الموافق ٢٠١٧/٠٨/٠٧م لمشروع المكتبة والمطاعم والخدمات المساندة، والخاص باعتماد موردين وبعد الاطلاع على التقديم نفيدكم بموافقتنا وأنه لا يوجد اعتراض باعتماد هذه الشركات كموردين لأعمال الألمنيوم هي كما يلي:

- شركة أنظمة الألمنيوم الإنشائي المحدودة (مورد أول).
- شركة ديمتال لأعمال الألمنيوم (مورد ثاني).
- شركة صناعات الألمنيوم المحدودة (مورد ثالث).

مع الالتزام التام بما يلي:-

- المواصفات الفنية وجداول الكميات والمخططات التعاقدية وما ورد بخطابكم من ملاحظات.
- تقديم شهادتي الضمان والمنشأ الموثقين من الجهات المعتمدة.
- القيام بجميع الاختبارات والتجارب لضمان أداء الخدمة المطلوبة بكفاءة تامة.
- يتم التركيب وفقاً للمخططات المعتمدة وتحت مسئولية الاستشاري.
- تقديم كافة المتطلبات اللازمة والواردة بشروط ومواصفات المشروع والموضحة تفصيلا بطلب الاعتماد المرفق.
- التأكد من اعتماد المواد من الهيئة السعودية للمواصفات والمقاييس والجودة (ساسو) والاختبارات.
- التأكد من أن المواد لم تكن محظورة أو خطرة على الانسان.

ولكم تحياتنا ,,,,

مدير إدارة المشاريع الهندسية

م. عثمان بن عبد الهادي السبيله

RECEIVED
20 AUG 2017

ص.ب ٢٠١٤ - الجوف - سكاكا - هاتف ٦٢٥٢٢٧١ ٤ - فاكس ٦٢٤٧١٨٣
البريد الالكتروني: E-MAIL: RECTOR@JU.EDU.SA P.O.BOX 2014 AL-JOUF

TYPSA INGENIEROS CONSULTORES Y ARQUITECTOS — TYPSA CONSULTANT

ALJOUF UNIVERSITY PROJECT

S.M.E.H — SCIENTIFIC & MEDICAL EQUIPMENT HOUSE

DOCUMENT SUBMITTAL FORM

Contract No: SISM-2421	Work Package: Restaurants and service projects –LE1

TITLE :(ALUMINIUM WORKS)	SUBMITTAL NO: JU -MSB-LE1-AR-1536
TO: TYPSA CONSULTANT	DATE: 02/08/2017
FROM: SCIENTIFIC&MEDICAL EQUIPMENT HOUSE	REVISION NO: 3
ATTN: ENG/ AHMED ELSHENAWY –ARCH.DEP	C/REF:

TYPE OF SUBMITTAL :

■ Pre-Qualification ■ Product Data ☐ Samples

SUBMITTAL DESCRIPTION:

☐ CIVIL ☐ STRUCTURAL ■ ARCHITECTURAL ☐ ELECTRICAL ☐ MECHANICAL ☐ OTHER

COMPANY NAME: Aluminum construction system factory Co.LT — SUPPLIER: Alu system
COMPANY NAME: Demetal — SUPPLIER: DEMETAL FACTORY
COMPANY NAME: Aluminum fabrication company Lt — SUPPLIER: Aluminum fabrication

SPECIFICATION & BOQ REF:	Location / Use
08520-08920	Restaurants and service projects

PROJECT ENGINEER:

Name: ENG / HUSSEIN TAIB — Signature: — Date:02/08/2017

PROJECT MANAGER'S REVIEW :

Name: ENG / AHMED LABIB — Signature: — Date:02/08/2017

CONSULTANT's COMMENTS:

☐ APPROVED ☑ APPROVE AS NOTED ☐ REVISE AND RESUBMIT ☐ REJECTED

See attached university letter 87854/3813 dated 28-11-2017

DATE RECEIVED:	DATE RETURNED:

CONSULTANT's SIGNATURE:

For & On behalf of

Name: ..... Signature: ..... Date: 21-08-2017

TECNICA & PROYECTOS (TYPSA) CONSULTING ENGINEERING & ARCHITECTURE C.R 1010397632 RECEIVED

TYPSA
CONSULTING ENGINEERS & ARCHITECTS

جامعة الجوف
Al Jouf University

Al-Jouf University

Kingdom of Saudi Arabia

Project: Library, Restaurant & Service Project (LE1)
To: SMEH **Ref:** AJU_S-SN_A-LE1_2017075

Att: /Project Manager **Date:** 21/August/2017G

Subject: ST-aluminium work

With reference to university letter, 87854/38/3 dated 28/11/1438 H (attached copy)

We hereby inform you that suppliers listed in the university letter are approved

Remark :
The contractor has to follow the university instructions

Please, do not hesitate to contact us if you have any doubt about it.
Best Regards

Luis Lopez Rodriguez
Head of Architectural Department

Made by: AS3

s.alusystems@yahoo.com sales.alusystems@gmail.com

المملكة العربية السعودية
وزارة التعليم العالي
جامعة الحدود الشمالية
(٠٥٤)

Kingdom Of Saudi Arabia
Ministry Of Higher Education
Northern Border University
(054)

جامعة الحدود الشمالية
NORTHERN BORDER UNIVERSITY

السادة / شركة الخدمات الاستشارية السعودية — المحترمون
عناية م / عماد فاروق عزيز — المحترم

السلام عليكم ورحمة الله وبركاته

المشروع :- مبنى السنة التحضيرية بعرعر

الموضوع :- طلب إعتماد شركات توريد وتركيب الألمونيوم والحوائط الزجاجية

بالإشارة لخطابكم رقم ١٧/١٥٢٦/٥١٩ بتاريخ ١٤٣٩/٤/٩هـ الموافق ٢٠١٧/١٢/٢٧ بشأن بخصوص طلب إعتماد شركات توريد وتركيب الألمونيوم والحوائط الزجاجية بالمشروع نفيدكم بعد مراجعة الملفات المقدمة بأنه لا مانع من إعتماد كلاً من :

- مصنع ديم للألمونيوم .
- شركة مصنع أنظمة الألمونيوم الإنشائي المحدودة

على أن يتم مراعاة الآتي :

١ - يتم تقديم عينات متكاملة للزجاج وقطاعات الشبابيك والحوائط الزجاجية والإكسسوارات من كلا الموردين المعتمدين مع شهادات بلد المنشأ لجميع المنتجات وشهادات الإختبار اللازمة موثقين من الجهات الرسمية .

٢ - يتم إعتماد مقاول واحد للتوريد والتركيب للأعمال بعد فحص العينات المقدمة .

٣ - يتم تقديم الحسابات الإنشائية اللازمة للحوائط الزجاجية وإعتمادها من الاستشاري وعليها يتم تقديم العينات للحوائط الزجاجية والمثبتات وتقديم المخططات التنفيذية بكامل التفاصيل للإعتماد من الإستشاري قبل التنفيذ.

٤ - يتم الإلتزام بجداول الكميات والمخططات والمواصفات الفنية للمشروع وتعليمات الاستشاري

وتقبلوا خالص تحياتي .....

المشرف العام على ادارة المدينة الجامعية

د / منصور بن ناصر الجديد

Encl : ١ المشفوعات: — Date ٢٢/٤/١٤٣٩هـ التاريخ: — Ref ٢٩/٥٢٥/١٠٤ الرقم:

اسم المشروع : | رقم المشـــروع : | نموذج رقم (7)

مكتب الاستشاري	جامعة الحدود الشمالية	شركة المقاول
هاتف : 0114659975 فاكس : 0114647540		هاتف : 012315677 فاكس : 012333797

طلب إعتمـــاد مقاول باطن
REQUEST FOR SUBCONTRACTOR APPROVAL

نوع التقديم :	معماري	رقم التقديم :	MT-AR-13	تاريخ التقدم	2017/12/17م

موضوع التقديم	اعتماد شركات توريد وتركيب أعمال الألمنيوم والحوائط الزجاجية لمشروع : إنشاء كلية السنة التحضيرية . جامعة الحدود الشمالية . عرعر

مسلسل	أسم المقاول	تصنيف المقاول بمجاله	العمل مع الوزاره/ الجامعة
1	مصنع العامر للالمنيوم هاتف : 3322899 فاكس :3322899	الرابعة	☑ نعم ☐ لا المرفقات ثلاث نسخ
2	مصنع انظمة الألمنيوم الانشائي هاتف : 2141911 فاكس :4156556		☑ نعم ☐ لا المرفقات ثلاث نسخ
3	مصنع نيم للألمنيوم (ديستيال) هاتف : 2655566 فاكس :2653555		☑ نعم ☐ لا المرفقات ثلاث نسخ

توقيع وختم المقاول الرئيسي : Contractor's Stamp & Sign

بهذا نقر بان المقاول المقدم متخصص في الاعمال المطلوب اسنادها اليه وسوف يقوم بتنفيذها طبقاً للمواصفات والمخططات والعينات المعتمدة والاصول الفنية المطلوبة لمثل هذه الأعمال وتحت اشرافنا الكامل ونتحمل كامل المسؤولية المترتبه على الاعمال التي يقوم بتنفذها او اي اضرار ناتجه عن ذلك .

المهندس المختص: مدير المشروع :م/ محمد أيمن الحمصي
التوقيع : التوقيع :
التاريخ : 29 / 3 / 1439 هـ التاريخ : 29 / 3 / 1439 هـ
الختم

ملاحظات وتوصيات الإستشاري : Consultant's Stamp & Comments

☐ التوصية بالموافقة A ☑ التوصية بالموافقة مع ملاحظات B ☐ التوصية بالرفض مع اعادة التقديم C

المهندس المختص: مدير المشروع :
التوقيع : التوقيع :
التاريخ : 29 / 4 / 1439 هـ التاريخ : / / 1439 هـ
الختم

قرار جامعة الحدود الشمالية : Decision of University

☐ موافق ☑ موافق مع ملاحظات ☐ فوض

الدعم الفني	إدارة المدينة الجامعية	رئيس قسم الوحدة
المهندس :	المهندس : عدوان عوض العنزي	المهندس : د.م. عبدالله إبراهيم حسنين
التوقيع :	التوقيع :	التوقيع :
التاريخ : 12 / 4 / 1439 هـ	التاريخ : 21 / 8 / 1439 هـ	التاريخ : 21 / 8 / 1439 هـ

المشرف العام على إدارة المدنية الجامعية
الدكتور / منصور بن ناصر الجديد

ملاحظات هامه : 1 : يعبأ النموذج بالكمبيوتر بالألوان من قبل المقاول . 2 : يرفق مع النموذج سابقة الأعمال والكتلوجات و السجلات الخاصة بالمقاول . تحديث 2017

خطاب رقم ٢٩/٥٢٥/١٠٤/خ تاريخ ٢٩/٤/٢٢هـ

البواردي
albwardi

الرقـم : ٢٠١٨/٩/١٢٣١
التاريخ : ١٤٤٠/٠١/٠٨ هـ
الموافق : ٢٠١٨/٠٩/١٨ م
المرفقات : (٥)

السادة / شركة فاد للمقاولات المحترمين

عناية المهندس / مدير المشروع المحترم

السلام عليكم ورحمة الله وبركاته،،،

المشروع: إنشاء كلية الصيدلة برفحاء-جامعة الحدود الشمالية

الموضوع: اعتماد الشركات الموردة والمنفذة لأعمال الالومنيوم بالمشروع .

إشارة الي الموضوع أعلاه وبالإشارة الى خطاب المالك رقم ٢٠/٤٠/١٠٤/خ وتاريخ ١٤٤٠/١/٨هـ (مرفق صورة) والمتضمن الموافقة على اعتماد الشركات الموردة والمنفذة لأعمال الالومنيوم بالمشروع وبيانها كالاتي :

١- مصنع ديم للالومنيوم (ديمتال)
٢- شركة مصنع انظمة الالومنيوم الانشائي المحدودة
٣- الشركة العالمية لأنظمة الالومنيوم (جالكو)

لذا يراعى الالتزام بالتوصيات المدونة بخطاب المالك المشار إليه وخطاب الاستشاري رقم ٢٠١٨/٩/١٢٠٧ وتاريخ ١٤٣٩/١٢/٢٥هـ (مرفق صورة) .

وتقبلوا خالص تحياتي ،،،،

مدير المشروع

م / أحمد العباسي

١٢٤٠/٠٥/١١٨

٢٠١٨/٩/١٨

البواردي للاستشارات الهندسية
الاشراف على انشاء
كلية الصيدلة برفحاء
جامعة الحدود الشمالية

المقاول	المالك	الاستشاري
R.A.C. مؤسسة رواد الأوائل للمقاولات العامة		برنامج الإنشاءات الإستراتيجية STRATEGIC CONSTRUCTION PROGRAM

مشروع مول إسكان أعضاء هيئة التدريس بالجامعة

REQUEST FOR MATERIAL APPROVAL

طلب إعتماد مواد

تاريخ الاستلام	١٠ / ٥ / ٢٠١١ م	رقم الطلب	M-SL-01

معماري	إنشائي	كهرباء	ميكانيكا	أثاث

الوصف :	ALUMINUM CONSTRUCTION SYSTEMS FACTORY
المرفقات :	ALU SYSTEMS - PREQUALIFICATION

المقاول	الأستشارى

ملاحظات المهندس الاستشاري :

* APPROVAL ONLY FOR SKYLIGH WORK & STEEL OPENING COVERS.
* SUBMIT CALCULATION SHEET FOR APPROVAL

راجعها :	مدير المشروع
التاريخ: / /	التاريخ : / /

موافق	موافق بملاحظات	غير موافق
☐	☑	☐

المشروع :	يعتمد مدير عام المشاريع:

بسم الله الرحمن الرحيم

وزارة التعليم العالي
جامعة الامام محمد بن سعود الاسلامية
مكتب المستشار المشرف العام على الشؤون الفنية
اللجنة الدائمة لمتابعة المشروعات الرئيسة

GC	متطلبات إضافية في مدينة الملك عبدالله بن عبدالعزيز للطالبات - المرحلتين الاولى والثانية

UR-GC1-M-360729-1347	GLASS CLADDING FOR PANORAMIC ELEVATORS	التكسية الزجاجية للمصاعد البنورامية

المرجع - REFERENCE	أمر تغيير ☑	التاريخ	خطاب تيبسا	الاجراء	بيانات المادة - الموضوع MAT. - SUBJECT INFO
MEETING/COMMITEE	1071 / 43	DATE	TYPSA LTR.	ACTION	
29/07/1436	14/11/1432	24/07/1436	SUR/GC/G-007/15	APPROVED	المقاول : شركة الفوزان للتجارة والمقاولات العامة

SEND TO :	TYPSA											بيانات الصادر	موجه الى : شركة تيبسا
الحاجة الى رد	ATTACHMENT											الرقم NO.	التاريخ DATE	المرفقات
☐ عاجل	☐ نعم	عينات	0	كتالوجات	0	ملفات	1	أصول بيانات	2	أوراق	0	1 UR-GC1-M-360729-1347	1/08/1436

Excellency Typsa Technical Manager

ACCORDING TO ABOVE MENTIONED REFERENCE & UNIVERSITY LETTER FOR VARIATION ORDER FOR THIS MATERIAL , HERE ATTACHED ALL ORIGINAL TRANSMITTALS WITH ALL ATTACHEMENTS RECENTLY RECIEVED FROM TYPSA , UNIVERSITY ACTION APPROVED TYPSA RECOMMENDATION AS MENTIONED ON TRANSMITTALS .

Best Regards

Committee Secretariat

Yasser o. Alkhatib

١/٨/١٤٣٦

Committee secretariat (2580114 FXA فاكس __ TEL هاتف 2580113) اللجنة الدائمة لمتابعة المشروعات الرئيسة

ALUSYSTEMS

PROJECT: End User's request in King Abdullah City for female students Academic Area.	TRANSMITTAL OF MATERIAL ORIGINAL			NEW SUBMITTAL	X	DATE:	10-09-1436 H
				RE SUBMITTAL			27-06-2015 G
	CONTRACTOR: Al-FOUZAN Trading & General Cont Co.	CONTRACT: End User's request in King Abdullah City for female students Academic Area.		MATERIAL INFORMATION			TRANSMITTAL NO.: GA-019/1B
				TECHNICAL CAT.		SAMPLE	
				TEST CERT.		CALCULATIONS	SHEET: 2 / 2

NO	ITEM	UNIT	UNIT NO. IN B.O.Q.	ESTIMATED QUANTITY	CONTRACT DOCUMENTS SPEC. NO.	DWG. NO.	DESC. DET. NO.	MFR./ SUPPLIER
B	**Spider System :** 1) Spider Arm – 200B series – **200B4** 2) Flat Cap Routel – **TF11A** 3) Connector – **Z15** (Stainless steel 316)	M²	New Item	200	Manufacturer specification	321-A-1032 321-A-1033 322-A-1032 322-A-1033		**Manufacturer:** **KIN LONG HARDWARE PRODUCT CO.** China **Installer:** **Aluminum Construction Systems Factory** P.O. Box 275963 Riyadh 11314 Tel: 0564444805 e-mail: rmcr2014@gmail.com

CONTRACTOR REMARKS: **Already approved in ongoing project. Approved transmittal attached.**	I CERTIFY THAT THE ABOVE SUBMITTED ITEM HAVE BEEN REVIEWED IN DETAIL AND TO THE BEST OF MY KNOWLEDGE AND BELIEF ARE CORRECT AND IN STRICT CONFORMANCE WITH CONTRACT DRAWINGS AND SPECIFICATION EXCEPT OTHERWISE STATED.	CONTRACTOR SIGNATURE PROJECT MANAGER STAMP
TYPSA ACTION & COMMENTS : Approved KMF		
TYPSA SIGNATURE	DATE : STAMP الإشراف علي المشروع تيبسا TYPSA PROJECT SUPERVISION 11 JUL 2015	OWNERS ACTION & COMMENTS :

s.alusystems@yahoo.com
sales.alusystems@gmail.com
ALUSYSTEMS
ALU SYSTEMS
شركة مصنع أنظمة الألمنيوم الإنشائي المحدودة
ALUMINUM CONSTRUCTION SYSTEMS FACTORY CO. LTD.

TYPSA
CONSULTING ENGINEERS & ARCHITECTS

AL-IMAM MUHAMMAD IBN SAUD ISLAMIC UNIVERSITY

Contract: **End User's Requests King Abdullah Ibn Abdul Aziz of Female Students Academia Area.**

Contractor: **AL FOUZAN Trdg & Gen Constr Co.**

SITE NOTE

To : The Project Manager

Ref: URGC/G-022/15
Date: 24/09/1436 H
11/07/2015 G

RECEIVED 15 JUL 2015

SUBJECT: Material Transmittal: GA-019/1B
Glass cladding for panoramic elevators

With reference to your letter M-A-218 dated 10.09.1436H (27.06.2015G) please find hereby enclosed the transmittals in original of the subject material with our action.

SL	Materials	Transmittal	Manufacturer & Supplier	Univ. Action
1.a	Glass type: 13.52mm laminated temp glass, comprises (6mm SunGuard Solar Silver 20 on clear temp + 1.52mm clear PVB interlayer + 6mm clear temp)	GA-019/1B	MFR: Guardian SunGuard INSTALLER: Aluminum Construction Systems Factory	A
1.b	Spider system: Spider Arm - 200B series - 200B4 Flat cap routel - TF11A Connector - Z15		MFR: KIN LONG HARDWARE PRODUCT CO. INSTALLER: Aluminum Construction Systems Factory	

A = Approved
AC = Approved with comments
D = Disapproved

Distribution	Action/ Sign
Project M.	A
Construc. M.	
Technical M.	
Zone M.	
Electrical	
Mechanical	
Structural	
Architectural	
Planning Eng.	
Quality A.	✓
Quality C.	
Quality S.	
Surveyor.	
Admin.	
Submitted to Safety	

Notes:

1. Approval University letter for new item is attached.
2. Material test as required by the project specifications will be conducted under TYPSA supervision prior to the use and on the arrival of the material at site.
3. The manufacturer must comply with project specifications regarding physical properties, storing, stocking and handling application data and others.

PM	TM	QS	PL	HSE	CIVIL	ST	ARCH	SYST	MECH	ELEC	MAT	DES	HOF	GIO	FILE	DATE
							✓				✓				✓	16/05/2015

\\typsaserver2\4-PRODUCTION\4-Building\001-FTCO-PH6-Stage_1&2-(821-322)-Female_facilities-GIO\001-1-Communications\01-1-4-Site_Notes\01-1-4-Outgoing\URGC-G\2015\URGC-G-022-15-M1 Glass cladding for panoramic elevates.doc

ALUSYSTEMS

s.alusystems@yahoo.com

sales.alusystems@gmail.com

PROJECT: End User's request in King Abdullah City for female students Academic Area.	TRANSMITTAL OF MATERIAL ORIGINAL				NEW SUBMITTAL	X	DATE:	10-09-1436 H
					RE SUBMITTAL			27-06-2015 G
	CONTRACTOR: **Al-FOUZAN** Trading & General Cont Co.	CONTRACT: **End User's request in King Abdullah City for female students Academic Area.**			MATERIAL INFORMATION		TRANSMITTAL NO.: GA-019/1B	
					TECHNICAL CAT.	X	SAMPLE	X
					TEST CERT.		CALCULATIONS		SHEET: 1 / 2

NO.	ITEM	UNIT	UNIT NO. IN B.O.Q.	ESTIMATED QUANTITY	CONTRACT DOCUMENTS SPEC. NO.	DWG. NO.	DESC. DET. NO.	MFR./ SUPPLIER
1 A	Glass Cladding around panoramic elevators. Glass Type: **13.52mm laminated temp glass, comprises (6mm SunGuard® Solar Silver 20 on Clear temp. + 1.52 mm Clear PVB interlayer + 6mm Clear Temp.)** (Sizes as per approved drawing, color of glass as per sample submitted.)	M²	New Item	200	Manufacturer Specification	321-A-1032 321-A-1033 322-A-1032 322-A-1033		**Manufacturer:** **Guardian SunGuard®** **Installer:** **Aluminum Construction Systems Factory** P.O. Box 275963 Riyadh 11314 Tel: 0564444805 e-mail: rmcr2014@gmail.com

CONTRACTOR REMARKS:	I CERTIFY THAT THE ABOVE SUBMITTED ITEM HAVE BEEN REVIEWED IN DETAIL AND TO THE BEST OF MY KNOWLEDGE AND BELIEF ARE CORRECT IN STRICT CONFORMANCE WITH CONTRACT DRAWINGS AND SPECIFICATION EXCEPT OTHERWISE STATED.	CONTRACTOR SIGNATURE PROJECT MANAGER STAMP
TYPSA ACTION & COMMENTS : Approved		
TYPSA SIGNATURE	DATE : الإشراف على المشروع تيبسا TYPSA PROJECT SUPERVISION STAMP	OWNERS ACTION & COMMENTS :

19 JUN 2015

ALUSYSTEMS

شركة مصنع أنظمة الألمنيوم الإنشائي المحدودة
ALUMINUM CONSTRUCTION SYSTEMS FACTORY CO. LTD.

قطار الرياض
riyadh metro

BACS
RIYADH METRO PROJECT

MAIL TYPE	MAIL NUMBER	REFERENCE NUMBER
Supplier Document Transmittal	M-BAC-STRAN-020918	M-BAC-STRAN-020918

M-BCW-1A1TS0-CAIF-SUB-000001 - Depa Interiors LLC -

From	BACS SDC - BACS
To (3)	Norman Magcamit - Depa Interiors LLC (+2 more...)
Cc (27)	Mousa Al Shanti - BACS (+26 more...)
Sent	Wednesday, 27 December 2017 3:48:31 PM AST (GMT +03:00)
Reason	ACT - Issued for Action
Package	M-BCW-1A1TS0-CAIF-SUB-000001
Status	N/A

DOCUMENT ATTACHMENTS (1)

(0 selected)

File	Document No	Revision	Title	Status
	M-BNA-1A1TS0-CAIF-MAR-000109	001	Composite Wall Panel	Code 2

MESSAGE

Hi,

Please find attached reviewed document for your action.

Regards,

Sasi Nair
BACS SDC - Document Controller
Mobile : 0597493847
Email: snair2@bacsrmp.com
SDC : sdc@bacsrmp.com
Website www.bacsrmp.com

Originator:_____ Signature:_____ Date:_____

Receiver:_____ Signature:_____ Date:_____

depa
Saudi Arabia
Global Interior Solutions

RIYADH METRO STATION PROJECT PACKAGE 1	
Table of Content for MAR for GLAZED ALUMINUM CURTAIN WALLS	
Supplier: ALUMINUM CONSTRUCTION SYSTEM FACTORY CO.	
Sl. No.	**Description**
1	Specification Compliance Statement
2	Scope of Works
3	Technical Data
4	Test Reports
5	Material Safety Data Sheets
6	Product Certificates
7	Pre-qualification Documents
7.a	Commercial Registration
7.b	Chamber of Commerce Certificate
7.c	GOSI Certificate
7.d	Industrial License
7.e	Saudization Certificate
7.f	ZAKAT Certificate
7.g	Certificates: ISO 9001,ISO 14001
7.h	Organization Chart
8	Method Statement
9	Quality Control Program
10	Previous Project References
11	Previous Approvals
12	Design Calculations
13	Technical Drawings
14	Draft Warranty
15	Certifications & Sccreditation
16	Copy of LEED Compliance
17	Marked up Drawings

قطار الرياض
riyadh metro

BACS
RIYADH METRO PROJECT

MAIL TYPE	MAIL NUMBER	REFERENCE NUMBER
Supplier Document Transmittal	M-BAC-STRAN-019648	M-BAC-STRAN-019648

M-BCW-1A1TS0-CAIF-SUB-000001 - Depa Interiors LLC -

From	BACS SDC - BACS
To (3)	Norman Magcamit - Depa Interiors LLC (+2 more...)
Cc (26)	Mousa Al Shanti - BACS (+25 more...)
Sent	Saturday, 25 November 2017 2:03:38 PM AST (GMT +03:00)
Reason	IFU - Issued for Use
Package	M-BCW-1A1TS0-CAIF-SUB-000001
Status	N/A

DOCUMENT ATTACHMENTS (2)

(0 selected)

File	Document No	Revision	Title	Status
	M-BNA-1A1TS0-CAIF-MAR-000099	001	Façade Cleaning Equipment	Code 3
	M-BNA-1A1TS0-CAIF-MAR-000103	001	Glazed Aluminum Curtain Walls	Code 2

MESSAGE

Regards,

Mohammad Darwish
Sr. Document Controller
Tel : +966 11 510 6080
Mobile : +966 594438735
Email : dmohamm1@bacsrmp.com.
www.bacsrmp.com.

Originator:_____ Signature:_____ Date:_____

Receiver:_____ Signature:_____ Date:_____

depa Saudi Arabia

Global Interior Solutions

RIYADH METRO STATION PROJECT PACKAGE 1	
Table of Content for MAR for COMPOSITE WALL PANELS	
Supplier: ALUMINUM CONSTRUCTION SYSTEM FACTORY CO.	
Sl. No.	**Description**
1	Specification Compliance Statement
2	Scope of Works
3	Technical Data
4	Test Reports
5	Material Safety Data Sheets
6	Product Certificates
7	Pre-qualification Documents
7.a	Commercial Registration
7.b	Chamber of Commerce Certificate
7.c	GOSI Certificate
7.d	Industrial License
7.e	Saudization Certificate
7.f	ZAKAT Certificate
7.g	Certificates: ISO 9001,ISO 14001
7.h	Organization Chart
8	Method Statement
9	Quality Control Program
10	Previous Project References
11	Previous Approvals
12	Design Calculations
13	Technical Drawings
14	Draft Warranty
15	Certifications & Sccreditation
16	Copy of LEED Compliance
17	Marked up Drawings

Subcontractor Approval Request / طلب اعتماد مقاول من الباطن

Construction | Agency for Security Planning and Development

GESBAU ITALCONSULT — Bec

Project Name / اسم المشروع	King Abdullah Ibn Abdulaziz Project For Development of the Security Facilities for MOI KAP5-Group 4		
Project No / رقم المشروع	General	Location / الموقع	General
Transmittal No. /رقم التقديم:	Ref. KAP5-BEC-00-000-00-200915-PRQ-AR-0814-1	Contract No / رقم العقد	132/35/53/1
Sub. To / التقديم الى	Mr. Stuart Keane (Project Manager)	Date / التاريخ	15-12-2015

Approval Request for / طلب اعتماد

Alusystems - Aluminum Construction Systems Factory Co (Prequalification)

Description of Works to be Sub Contracted / وصف الاعمال للمقاول من الباطن :

For Aluminum Factory

Dear Sirs,

Please find enclosed herewith supporting documents pertaining to Proposed subcontractor which includes the following: نأمل التكرم بالاطلاع على المستندات المرفقه و الخاصه بمقاول الباطن و التي تتضمن التالي:

1. Name and classification / الاسم و التصنيف ☐
2. Details of recent performances / تفاصيل الاداء للفترة القريبة الماضية ☐
3. Type, Number and Current location of plants to be deployed on this project نوع / عدد / والموقع الحالي للمصانع التي ستعمل في المشروع ☐
4. Full List of Names, Qualifications and Experience of staff اللائحة الكاملة لاسماء ومؤهلات و خبرات فريق العمل ☐
5. Outline method statement of performance / الخطوط العريضة لبيان الطريقة للاداء ☐
6. Written confirmation that he will Act and Comply in full conformity with The contract and the main contractor's construction programmer تاكيد خطي انه سيتصرف و يلتزم بما يتفق تماما مع العقد و مبرمج المقاول الرئيسي للبناء ☐
7. Certificates / Licenses from relevant authorities / الشهادات و الرخص من الجهات المختصة ☐

Contractor's Authorized Manager / المدير المخوّل من قبل المقاول — for Eng. Khalil Mahmoud (Project Manager)

Consultant's Comments / ملاحظات الاستشاري :

(An approval does not relieve the Contractor of his obligations under the Contract and he shall be liable for all acts, defaults and negligence by the subcontractor) موافقة الاستشاري لا تعفي المقاول من التزاماته التعاقدية، و يظل مسؤولاً عن كافة افعال و اخطاء و اهمال مقاول الباطن

Comments mentioned in The Technical Report and Evaluation Sheet. Your status is 'B' - Approved as noted.

Status / الحالة	APPROVED معتمد	APPROVED AS NOTED معتمد بملاحظات	RESUBMIT AS NOTED اعادة تقديم بملاحظات	REJECTED مرفوض
	☐	☒	☐	☐

Consultant's Representative (Site) / ممثل الاستشاري (الموقع)		The Consultant / الاستشاري	
Name / الاسم : ZAHID	Position / الوظيفة :	Name / الاسم :	Position / الوظيفة :
Signature / التوقيع :	Date / التاريخ :	Signature / التوقيع :	Date / التاريخ : 10-01-2016
Incoming / وارد		Outgoing / صادر	
Date / التاريخ : 16/12/2015		Date / التاريخ :	
Signature / التوقيع : 10:00AM		Signature / التوقيع : M. Arif M.E	

BEC Receiver Name & Signature

Received Date: RECEIVED 11 JAN 2016 Bec

s.alusystems@yahoo.com
sales.alusystems@gmail.com

ALUSYSTEMS

ALUSYSTEMS
شركة مصنع أنظمة الألمنيوم الإنشائي المحدودة
ALUMINUM CONSTRUCTION SYSTEMS FACTORY CO. LTD.

م. أشرف

SUBMITTAL OF SHOP DRAWINGS, EQUIPMENTS DATA, MATERIAL SAMPLE, OR MANUFACTURER'S CERTIFICATE OF COMPLIANCE FOR APPROVAL

DATE : 28-09-2015

NEW SUBMITTAL/ RESUBMITTAL

I REQUEST FOR APPROVAL OF THE FOLLOWING ITEMS

CONTRACT NO.

SUBMITTAL NO. ADH-ARC-M-050

TO: MOD, CONSTRUCTION & MINTENANCE DIRECTORATE PROJECT DIVISION

FROM: CERCON

RE-FILE NO.:

PREVIOUS SUBM. NO.

SPECIFICATION SECTION NUMBER

PROJECT TITLE: THE ADMINISTRATIVE, SERVICE AND RESIDENTIAL BUILDINGS (ALHAREEQ) IN STRATEGIC MISSILE UNITS -

ADDITIONAL ENCLOSURE NO.

ADDITIONAL COPIES TO :

CLIENT

ITEM NO	DESCRIPTION OF ITEM SUBMITTED (TYPE, SIZE, MODEL, NUMBER ETC.)	CATALOGUE, CURVE, DRAWING, BROCHURE, PROFILE, SAMPLES, PRE-QUALIFICATION	NO. OF COPIES	SPECIFICATION PARA NO.	DRAWING SHEET PLATE OR FILE NO.	FOR ENGINEER USE ONLY; ACTION CODE
	Aluminum Doors&Windows, Structural Glazing, Curtain walls, Cladding					
1	Slab Aluminum Factory مصنع الومنيوم صهاب	PROFILE, PRE-QUALIFICATION CATALOGUE	1	C		
2	Alusystems شركة مصنع انظمة الالمونيوم الانشائي (2)	PROFILE, PRE-QUALIFICATION CATALOGUE	1 اسبار اول	B 1st	يتم تقديم عينات للقطاعات الالمنيوم والانظمة الالمنيوم والاكسسوارات والزجاج للدراسة والاعتماد والمقطعات	
3	Creatival Aluminium System مصنع الابتكارات المعماريه للالمونيوم كريتيفال	PROFILE, PRE-QUALIFICATION CATALOGUE	1	B 3rd		
4	Multi Apex For Aluminum القمم المتعددة للالمونيوم (1)	PROFILE, PRE-QUALIFICATION CATALOGUE	1	B 2nd		
5	مصنع امواج الخليج للالمونيوم	PROFILE, PRE-QUALIFICATION CATALOGUE	1	C		

CONSULTANT

DISTRICUTION REQUESTED

NAME AND SIGNATURE OF CONTRACTOR : *ENGR./ Tarek Farag*

25/10/15

CONTRACTOR

(THIS SECTION WILL BE USED BY APPROVING AUTHORITY ONLY)

ENCLOSURE RETURNED (List by Item no.)

NAME TITLE AND SIGNATURE OF APPROVING AUTHORITY

DATE

ACTION CODE: THE FOLLOWING ACTION CODES ARE GIVEN TO ITEM SUBMITTED (A code Letter will be made for each item in column 'g' section (above) A, B, C, D, E, F

A: APPROVED AS SUBMITTED	D: DISAPPROVED
B: APPROVED EXCEPT AS NOTED ON DRAWINGS. RESUBMISSION NOT REQUIRED	E: NO ACTION TAKEN.
C: APPROVED EXCEPT AS NOTED ON DRAWINGS, RESUBMISSION REQUIRED	F: RETAINED FOR INFORMATION.

RECEIVED
05 OCT 2015
Tech. Office
RH1324

F:\SUBMITTAL\ARC\ARC-M-42

1 of 1

Bec

مشروع خادم الحرمين الشريفين لتطوير المقرات الأمنية – المرحلة الثانية ب
King Abdullah Ibn Abdulaziz Project For Development of the Security Facilities for MOI KAP-2 (E1,E2,E4,E5)

Kingdom of Saudi Arabia
وكالة التخطيط والتطوير الأمني

NKY ARCHITECTS & ENGINEERS

DOCUMENT SUBMITTAL FORM/نموذج تقديم مستندات

Site No./رقم الموقع:	General	Site Name/اسم الموقع:	KAP2E2 (E1,E2,E4,E5)	Project No./رقم المشروع:	1/53/35/134
Bldg. No./رقم المبنى:	General	Bldg. Name اسم المبنى/:	General	Location /المنطقة:	Makkah & Al Madinah
Description وصف المستند/	Prequalification of Subcontractor for Aluminum Work. ALUSYSTEMS Construction System Factory.				

To / إلى:	NKY – Architects & Engineers -	Submittal No /رقم التقديم:	KAP2E2-SUB-ARC-GEN-0661-0
Attention / عناية :	Yavuz Gokhan (Project Director)	Date & Time / التاريخ والوقت:	16-Sep-2015
From / من:	Ahmed Abouelghar (Project Director)	Revision:	00

Type of Submittal / نوع المستند	
■	Pre-qualification / سابقة الأعمال
	Method Statement / طريقة التنفيذ
	Work Prog. & Schedule / برنامج عمل/جدول زمني
	Product Data/ بيانات المنتج
	Test Reports/Certificates / نتائج إختبارات/ شهادات
	Others/أخرى: ( )

Discipline / التخصص	
	General /عام
■	Architectural /معماري
	Structural /إنشائي
	Electrical /كهرباء
	Mechanical /ميكانيك
	Civil /مدني
	Others /أخرى

20 SEP 2015

Enclosures /المرفقات : 2 Copies + 1 C.D.

Submitted for /الغرض من التقديم: ■ Approval /للاعتماد | Information /للمعلومية | Coordination /للتنسيق

Note: By completing this form Contractor certifies that the document complies with contract conditions.
المقاول: عند تعبئة النموذج يشهد المقاول أن الوثائق تتطابق مع مواصفات العقد

Signature/التوقيع: for 16/9/15 Date/ التاريخ: 16-Sep-2015
Prepared by /المهندس المسئول: Eng. Ahmed Abouelghar (Project Director)

Signature/التوقيع 16-Sep-2015 Date/التاريخ
Contractor's Representative / ممثل المقاول Hasan M. Hasan

Engineer:

Received by أسم المستلم:	Received Date تاريخ الإستلام:	Received Time وقت الإستلام:

Bec Stamp

Engineer Comments:
* The subcontractor (ALUSYSTEMS - Aluminum Construction System Factory Co). Approval subject to: 1)-* complied with the design drawings, specs, & standards code...etc.(2)-*The Management system of this company must be comply with the requirements of the design, Engineering, Manufacturing supply and installations of all types of architectural Aluminum system.3)-*Provide a certificate of origin for the entire Materials used 4)-to submit Manufacturer's technical Data .5)-To submit statement certified by registered structural Engineer that systems including glass will withstand specified Wind-loads. *Submit samples & Mockup required for final Approval.4)* Visit the Aluminum Factory (ALUSYSTEMS), required for final Approval.

Mustapha El Chami 28/09/2015

Engineer Signature: Subject to the Above Comments. توقيع الاستشاري: for/ Title: الوظيفة: ANTHONY MURPHY Head Architect Date: التاريخ: 29/9/2015

Result:

- ☐ A- Approved يعتمد
- ■ B- Approved as Noted and resubmit for record يعتمد بالملاحظات
- ☐ C- Revise & Resubmit يراجع ويعاد التقديم
- ☐ D- Rejected مرفوض

Distribution Copy: ☐ MOI ☐ NKY ☐ CONTRACTOR ☐ S/C

RECEIVED

中国铁建

KINGDOM OF SAUDI ARABIA
Ministry Of Interior
Security Planning And Development Agency
The Custodian Of The Two Holy Mosques King Abdullah Bin Abdul-Aziz Project (KAP5-Area A,C,E)

GESBAU 2ACE
ITALCONSULT

Prequalification Documents Submittal Form

نموذج تقديم - الموافقة على مستندات تأهيل

To/إلى	Gesbau / Italconsult JV	Submittal No./التقديم رقم	KAP5-CRCC-00-000-00-020316-PRQ-0000-AR-776-Rev.00
Attention/لعناية	Mr. Stuard Keane	Date/التاريخ	2016-03-02
From/من	CRCC		

Site No./ رقم الموقع	All	Site Name/ اسم الموقع	General	Project No./ رقم المشروع	
Bldg.No./رقم المبنى	All	Bldg.Name / اسم المبنى	General	Location/المنطقة	General

Details /التفاصيل

Description/الوصف	Revision/المراجعة رقم	Title/الاسم	Status/الحالة
Pre-qualification		Request for **Aluminum Systems Works Factory)** Sub-Contractor approval	
Company Profile			
Previous Projects Pics.			
Alumin. Sections Details			
		Aluminum Construction Systems Factory Co. (ALUSYSTEMS)	

Enclosures/المرفقات	Copies/النسخ: 2
2 Copies +1CD // عدد 2 نسخة + 1 قرص مضغوط	☑ Hardcopy/نسخة مطبوعة ☑ Softcopy/ نسخة الكترونية

Discipline/

☑ Architectural معماري	☐ Structural إنشائي	☐ Electrical كهربائي	☐ Mechanical ميكانيكي	☐ Civil مدني	☐ General عام	☐ Others أخرى

Submitted for/ الغرض من التقديم :

☑Approval/ للاعتماد ☐ Information/ للعلم ☐ Coordination/للتنسيق

By completing the form Contractor certifies that subject drawings comply with contract conditions.
عند تعبئة النموذج يشهد المقاول على أن المخططات تتطابق مع شروط العقد

Prepared by المهندس المسئول		DM Signature توقيع مدير الإدارة	Signature التوقيع
Deputy Project Manager Signature توقيع نائب مدير المشروع			Contractor's Representative-PD/PM مدير المشروع – ممثل المقاول

Received by Engineer تم استلامه من قبل المهندس	**Name:** الاسم	**Date:** التاريخ	**Time:** الوقت

Engineer's comments/ توصيات المهندس

Comments mentioned in the Technical Report and Evaluation Sheet, your status is "B- Approved as noted".

LUIS Pereira

Status:

☐ A-Approved يعتمد ☒ B-Approved as noted يعتمد بملاحظات ☐ C-Revise& Resubmit يراجع ويعاد التقديم ☐ D-Rejected مرفوض

SENT 03-MAR 2016 KAP5 DCC Saudi Arabian Construction Corporation Limited Saudi Branch

M. Amjad M.E

Signature: توقيع المهندس

SENT 02 MAR 2016 KAP5 DCC Saudi Arabian Construction Corporation Limited Saudi Branch

Distribution Copy: ☐ KAP5 DCC ☐ MOI ☐ GIJV ☐ Contractor ☐ S/C

وكالة الوزارة للتخطيط و التطوير الأمني
وزارة الداخلية

رقم المشروع: 8486 اسم المشروع: KAP-1	تقـــــديم تأهـــيل	الموقع: ALL SITES

رقم التقديم : DOC/P00/SO/PR-Q/ARC/249-R0
تاريخ التقديم: 19/10/2014
رقم التقديم السابق :
تاريخ التقديم السابق:

☑ تقديم جديد
☐ إعادة تقديم

نوع التقديم: ☐ معلومات ☑ ملاحظات ☑ اعتماد

التخصص: ☐ مدني ☑ معماري ☐ إنشائي ☐ تكييف ☐ صحي ☐ كهرباء ☐ تصميم داخلي

مرفقات: ☑ كاتلوج ☐ مخطط ☑ شيا ☐ عينة ☑ معلومات فنية ☐ حسابات

حسابات / مقتنيات

م	اسم و رقم و وصف المادة	المصنع	المصنع / المورد	مواصفات قطاع	مرجع قياسات	حالة الاعتماد
1	PREQUALIFICATION DOCUMENTS	ALUSYSTEM	ALUSYSTEM	8800		B

ملاحظات واستشارات المقاول: يتعهد المقاول بأن التقديم ملتزم التزاماً تاماً بالمواد بالمواصفات ومواصفات العقد عدا ما يذكر لاحقاً

4-Hard copies + Cds

مدير المشروع / المقاول
Moetaz. Ibrahim
التوقيع :
التاريخ : 19/10/2014

توصيات الاستشاري: اعتماد المواد لا يعفي المقاول من التزاماته التعاقدية

لا مانع من تأهيل مصنع أنظمة الألمنيوم الإنشائي بالكود "B" للمواد التالية هالية (10-27-89-91-157-200-226) على أن يتم إعتماد المصنع المذكور لباقي المشروع لاحقاً، وعلى المقاول التقديم لإعتماد المواد أولاً وفق البنود المذكورة في التقرير المرفق بالإضافة إلى إستيفاء المتطلبات المطلوبة لكل قطاع.

المهندس المختص	رئيس القسم	المدير الفني	المكتب الرئيسي
الاسم : محمد الصادق كمال	الاسم :	الاسم :	الاسم :
الوظيفة : م. معماري أول	الوظيفة :	الوظيفة :	الوظيفة :
التوقيع :	التوقيع :	التوقيع :	التوقيع :
التاريخ : 2014/11/12	التاريخ :	التاريخ : 11/5	التاريخ :

حالة الاعتماد:

A يعتمد	C يعاد التقديم بعد تلافي الملاحظات	E غير محدد	
B يعتمد بملاحظات دون إعادة التقديم	D مرفوض		

مدير الاستشاري (خطيب و شركاه)
RECEIVED
19 OCT 2014

وكيل: التوقيع:
التاريخ:

مدير: التوقيع:
التاريخ:

40002623

ARCHEN ENGINEERING RECEIVED
31 OCT 2017
ARCHEN ENGINEERING
E-911
H.O

المالك : وزارة الداخلية وكالة الوزارة للتخطيط والتطوير الامني	CONSULTANT / الاستشاري : ARCHEN ENGINEERING	CONTRACTOR / المقاول : شركة الراشد للتجارة والمقاولات AL-RASHID TRADING & CONTRACTING CO.

PROJECT NO / رقم المشروع	1480	PROJECT NAME اسم المشروع	INTEGRATED PUBLIC SECURITY OPERATION - IPSO
Work Package / حزمة الأعمال	GENERAL	Area	GENERAL
Location / الموقع	GENERAL	Discipline	Architectural

MATERIAL SUBMITTAL / تقديم مواد

INTEGRATED PUBLIC SECURITY OPERATION - IPSO

Ref. No / رقم المرجع	IPSO-MAT-GEN-ARC-0006 (B)			Rev. No.	01
Sub. To / التقديم الى	ARCHEN	Date / التاريخ	22 OCT. 2017	Contract No / رقم العقد	N/A

Material Description (One Item only per each form) / (وصف المواد (مادة واحدة لكل نموذج)

Resubmittal of pre- qualification for the Sub-Contractor of ALUMINUM WORKS such as: Curtain Walls, Skylights, Doors, Windows, and Aluminum Composite Panel Cladding & Canopy Work as per consultant comment Ref. no IPSO-MAT-GEN-ARC-0006 (B).
08520 to be added.
Note: M/S ALUSYSTEM was already approved on the previous project of MOI under Archen Engineering Consultant as per ref no. SIE-17-10481 dated August 30, 2017.

As Specification / حسب المواصفات
Alternative / بديل

Drawing Ref / مرجع المخطط	N/A	B.O.Q Ref No / المرجع في جدول الكميات	
Specification Ref / مرجع المواصفات	SECTION: 08800 / 08120	Standards, BS, DIN / المعايير	

(Attach all relevant technical literature marked to identify descriptions, current test certificate, etc.)
(أرفق كافة البيانات الفنية لايضاح الوصف و شهادات الاختبارات و غلافه)

MANUFARACTURE / SUPPLIER / المُصنّع / المُورّد

Company Name / اسم الشركة :
ALU SYSTEM(Aluminum Construction Systems Factory CO.LTD)

Address / العنوان : Riyadh - KSA

Local Agent / الوكيل المحلي :
ALU SYSTEM(Aluminum Construction Systems Factory CO.LTD)

Local Manufactured / مُصنع محلي : ALU SYSTEM(Aluminum Construction Systems Factory CO.LTD)

C.C.A.S.G Manufactured مُصنع خليجي : N/A

Production Period / مدة الانتاج:

Delivery Ex-Works / تسليم الاعمال السابقة : N/A

Total Delivery Time / مجموع الوقت للتسليم :

Overland / الشحن البرّي N/A

Sea Freight / الشحن البحري N/A

Total Freight / مجموع مدة الشحن : N/A

Programmed Date material required on site: As per Site Request.
التاريخ المبرمج للمادة لتتواجد بالموقع:

Expected date of arrival on site: 10 Days After Site Request.
التاريخ المتوقع للمادة لتتواجد بالموقع

Contractor's Authorized Manager توقيع المدير المخول من قبل المقاول	Name / الاسم Engr. M. Ibrahim Siddiqui Position / الوظيفة : Procurement Manager-Civil	SIGNATURE / التوقيع : For DATE / التاريخ : 22 OCT. 2017

Consultant's Comments / ملاحظات الاستشاري :
(An approval does not relieve the Contractor of his obligations under the Contract and he shall be liable for all acts, defaults and negligence by the subcontractor) الاعتماد لا يعفي المقاول من التزاماته بموجب العقد وسوف يكون مسؤولاً عن جميع الأعمال والإعدادات الافتراضية والإهمال من جانب المقاول من الباطن

Refer to comments on attached sheet.

Status / الحالة	A - APPROVED معتمد	B - APPROVED AS NOTED معتمد بملاحظات	C - REVISE & RESUBMIT اعادة تقديم بملاحظات	D – REJECTED مرفوض

Consultant's Representative ممثل الاستشاري	Consultant Project Manager مدير المشروع من قبل الاستشاري	Client Representative ممثل المالك
Name / الاسم : Ibrahim AlAnid	Name / الاسم : Zakaria Khamis	Name / الاسم : Abdulaziz Al-Hwshan
SIGNATURE / التوقيع :	SIGNATURE / التوقيع :	SIGNATURE / التوقيع :
DATE / التاريخ : 5/11/2017	DATE / التاريخ : 5/11/2017	DATE / التاريخ : 5/11/2017

INCOMING / وارد	OUTGOING / صادر
DATE / التاريخ :	DATE / التاريخ :
SIGNATURE / التوقيع :	SIGNATURE / التوقيع :

Form # 1L Rev 01

Received on 18/11/2017

ARCHEN

وكالة التخطيط والتطوير الأمني
رقم القيد: ١٤٦١٦
تاريخ القيد: ١٤٣٨/١٢/٠٨
المشفوعات: 7+10 ملف
الجهة:

Letter Ref: SIE-17-10481
Date: 30th August 2017

His Excellency,
Engineer Abdullah Al Rabia'a
The SIE Program Director
Agency for Security Planning and Development
Ministry of Interior

Subject:
Request to approve the three companies below to supply Aluminum and Glazing works including (Doors, Windows, Curtain walls, Handrails and Cladding):

- "M/S Wajhat Glass & Aluminum".
- "M/S The Saudi Aluminum Industries Co. (SALUMCO)".
- "M/S Aluminum Construction System Factory Co."

Reference(s):
MOI ref: 12141 dated 17/11/1438H.
Airbus Letter: O-4804-07-17-MN-SIE, dated 3rd August 2017.

Attachment(s):

- Two folders & two Vendor evaluation form for M/S Wajhat Glass & Aluminum.
- Six folders & two Vendor evaluation form for M/S SALUMCO
- Two folders & two Vendor evaluation form for M/S Aluminum Construction System Factory Co.

Statement:
Dear Engineer Abdullah Al Rabia'a

With reference to the above subject and after reviewing the documents attached with Airbus letter O-4804-07-17-MN-SIE, dated 3rd August 2017. Archen consultant engineers see no objection in including the three entities supplying (Doors, Windows, Curtain walls, Handrails and Cladding) in SIE approved supplier list, and utilizing its products mentioned in SIE project, as it is also an approved in major Saudi organizations including some of MOI projects.

The contractor is obliged to separately submit and obtain approval on all "Material elements" included in the final design.

رقم الخطاب: SIE-17-10481
التاريخ: ٨ ذو الحجة ١٤٣٨هـ.

سعادة/
المهندس عبدالله الربيعة
مدير إدارة برنامج الأنظمة المتكاملة
وكالة الوزارة للتخطيط والتطوير الأمني
وزارة الداخلية

الموضوع
طلب إعتماد الشركات الثلاثة أدناه لتوريد أعمال الالمنيوم والزجاج شاملاً (الأبواب ، الشبابيك ، الجدران الساترة ، الدرابزين وأعمال كسوة الجدران):

- "شركة واجهات للزجاج والألمنيوم".
- "الشركة السعودية لصناعات الالمنيوم (سامكو)".
- "شركة مصنع أنظمة الألمنيوم الإنشائي".

الإشارة:
إشارة الداخلية: رقم ١٢١٤١، بتاريخ ١٤٣٨/١١/١٧هـ.
إشارة إيرباص: رقم O-4804-07-17-MN-SIE بتاريخ ١١ ذو القعدة ١٤٣٨هـ.

المرفقات:

- مجلدين مع نسختين ورقية لتقييم المورد لشركة واجهات الزجاج.
- ستة مجلدات مع نسختين ورقية لتقييم المورد لشركة سامكو
- مجلدين مع نسختين ورقية لتقييم المورد لشركة شركة مصنع أنظمة الألمنيوم الإنشائي.

الإفادة:
عزيزي المهندس عبدالله الربيعة ،

بالإشارة للموضوع أعلاه وبعد الإطلاع على الوثائق المرفقة بخطاب شركة إيرباص رقم O-4804-07-17-MN-SIE بتاريخ ١١ ذو القعدة ١٤٣٨هـ ، فإن شركة أركين للإستشارات الهندسية لا ترى أي مانع من إعتماد الشركات الثلاثة المذكورة أعلاه لتوريد الابواب والشبابيك والجدران الساترة والدرابزين وأعمال كسوة الجدران وإستخدام منتجاتها المذكورة ضمن مشروع الأنظمة المتكاملة حيث أنها مورد معتمد من مؤسسات سيادية في المملكة ومن ضمنها مشاريع وزارة الداخلية.

على المقاول التقدم للحصول على موافقة الوزارة بشكل مستقل على المكونات والمواد المشمولة ضمن التصاميم النهائية.

Archen Engineering Consult
C.R.: 1010330192

SIE

ص.ب ١٤٢٤١ الرياض ١١٤٢٤ المملكة العربية السعودية - هاتف ١١٢٠٠٢٥٠٥ (٩٦٦+) - الفاكس ١١ ٢٠٠٢٥٠٧ (٩٦٦+) - السجل التجاري ١٠١٠٣٣٠١٩٢
P.O. Box 14241 Riyadh 11424. - Tel: (+966) 11 2002505 - Fax: (+966) 11 2002507 - CR # 1010330192 – Membership # 101000272687

ARCHEN

Required action: Inform Airbus and including the above three companies in SIE venders/Suppliers approved list for supplying Epoxy Floor Coating. Most Sincerely, Jihad Jureidini SIE-PMO, Functional Manager Archen Engineering Consultant John R. Jones SIE PMO Project Manager Archen Engineering Consultants	المطلوب: إدراج الشركات الثلاثة المذكورة أعلاه ضمن الموردين المعتمدين لمشروع الأنظمة المتكاملة لتوريد أعمال الألمنيوم والزجاج وإشعار شركة إيرباص. مع فائق التحية والتقدير... جهاد جريديني مكتب إدارة المشروع – مدير مهمات خاصة شركة أركين للإستشارات الهندسية جون جونز مدير المشروع – مكتب إدارة المشروع شركة أركين للإستشارات الهندسية

JJ

Archen Engineering Consultants
C.R.: 1010330192
SIE

ص.ب ١٤٢١١ الرياض ١١٤٢٤ المملكة العربية السعودية - هاتف ١١٢٠٠٢٥٠٥ (٠٩٦٦) - فاكس: ٢٠٠٢٥٠٧ ١١ (٠٩٦٦) - السجل التجاري ١٠١٠٣٣٠١٩٢ - رقم عضوية الغرفة ١٠١٠٠٠٢٧٢٦٨٧
P.O. Box 14211, Riyadh 11424. - Tel: (+966) 11 2002505 - Fax: (+966) 11 2002507 - CR # 1010330192 – Membership # 101000272687

Original

Owner / المالك	CONSULTANT / الاستشاري	CONTRACTOR / المقاول
وزارة الداخلية وكالة التخطيط والتطوير الأمني	Agency for Security Planning & Development Ministry of Interior	ABV ROCK GROUP

PROJECT NO / رقم المشروع		Project Name: / إسم المشروع	Construction of One Helipad on the Northern Car Parking Deck of MOI Headquarter – Riyadh إنشاء مهبط للطيران العمودي بمواقف السيارات الشمالية بمقر وزارة الداخلية – الرياض

Work Package / حزمة الأعمال		Area	
Location / الموقع	Riyadh, Kingdom of Saudi Arabia	Discipline	ARCHITECTURE

MATERIAL SUBMITTAL / تقديم مواد

Ref. No / رقم المرجع	HP-000-AA-DA-MP-0003 01			Rev. No.	01
Sub. To / التقديم الى	TST	Date / التاريخ	5-Feb-17	Contract No / رقم العقد	

Material Description (One Item only per each form) / (وصف المواد (مادة واحدة لكل نموذج)

TECHNICAL DATA FOR BULLETPROOF INTERNATIONAL SYSTEM
BR07 BALLISTIC GLASS (WITH SAMPLE)

[X] As Specification / حسب المواصفات
[ ] Alternative / بديل

Drawing Ref / مرجع المخطط		B.O.Q Ref No / المرجع في جدول الكميات	
Specification Ref / مرجع المواصفات		Standards, BS, DIN / المعايير	See Technical Data Sheets

(Attach all relevant technical literature marked to identify descriptions, current test certificate, sample etc.)
(ارفق كافة البيانات الفنية لايضاح الوصف و شهادات الاختبارات و العينات و غلافه)

MANUFACTURER / SUPPLIER / المصنع / المورد

Company Name / اسم الشركة :
ALUMINUM CONSTRUCTIONS SYSTEM FACTORY CO.

Address / العنوان :

Local Agent / الوكيل المحلي :

Local Manufactured / مصنع محلي :
C.C.A.S.G Manufactured مصنع خليجي
Production Period / مدة الانتاج :
Delivery Ex-Works / تسليم الاعمال السابقة :
Total Delivery Time / مجموع الوقت للتسليم :
Overland / الشحن البري :
Sea Freight / الشحن البحري :
Total Freight / مجموع مدة الشحن :

شركة إيه بي آر روك جروب المحدودة
RIYADH
PHO-02
C.R. 1010258463
ABV ROCK GROUP COMPANY LTD.

Programmed Date material required on site: التاريخ المبرمج للمادة لتتواجد بالموقع:	Expected date of arrival on site: التاريخ المتوقع للمادة لتتواجد بالموقع:

Contractor's Authorized Manager توقيع المدير المخول من قبل المقاول	Name / الاسم HANY EL NAHAS Position / الوظيفة PROJECT MANAGER	SIGNATURE / التوقيع : DATE / التاريخ : 5-Feb-17

Consultant's Comments / ملاحظات الاستشاري :
(An approval does not relieve the Contractor of his obligations under the Contract and he shall be liable for all acts, defaults and negligence by the subcontractor)
الاعتماد لا يعفي المقاول من التزاماته بموجب العقد وسوف يكون مسؤولاً عن جميع الأعمال والإعدادات الافتراضية والإهمال من جانب المقاول من الباطن

* See The Attachement Comments Sheet

Status / الحالة	A - APPROVED معتمد	[✓] B - APPROVED AS NOTED معتمد بملاحظات	C - REVISE & RESUBMIT اعادة تقديم بملاحظات	D – REJECTED مرفوض

Consultant's Representative ممثل الاستشاري	Consultant Project Manager مدير المشروع من قبل الاستشاري	MOI Project Manager مدير المشروع من قبل وزارة الداخلية
Name / الاسم : EMIL RISTACHE	Name / الاسم :	Name / الاسم :
SIGNATURE / التوقيع : ERistache	SIGNATURE / التوقيع :	SIGNATURE / التوقيع :
DATE / التاريخ :	DATE / التاريخ :	DATE / التاريخ :

RECEIVED
02 MAR 2017
ABV ROCK GROUP LTD
DCC
HEAD OFFICE

INCOMING / وارد	OUTGOING / صادر
DATE / التاريخ	DATE / التاريخ
SIGNATURE / التوقيع	SIGNATURE / التوقيع

F 09, Rev-00

AL-FIRASAH

REQUEST FOR APPROVAL

المملكة العربية السعودية
وزارة الداخلية
المديرية العامة لحرس الحدود
إدارة المشاريع

مشروع / إنشاء مباني الوحدة الخاصة بالرياض (المرحلة الثالثة).
المقاول /مؤسسة دار الفراسة للمقاولات .

طلب اعتماد مخططات ☐	Drawing Approval Request	طلب اعتماد مواد ☑	Matrials Approval Request
التاريخ	ميلادي :15/01/2013 هجري:03/03/1434	Date	رقم الطلب : 2 Request No :
رقم جدول الكميات	341/96	B O Q item no:-	نطاق الاعمال رقم :- Scope of Work No:-
نوع المخطط / نوع المادة	معماري ☑ ARCH.	انشائي ☑ Stru.	كهرباء ☐ Ele. / ميكانيكا ☐ Mech. / أخرى ☐ Others
نوعية التقديم KIND OFSUBMITAL	جديد ☐ NEW	اعادة تقديم ☑	RE - SUBMITTAL
بلد المنشأ :-	المملكة العربية السعودية Origing	الوكيل	Agent:- -
المرفقات :-	عينة ☑	كتالوج ☐	شهادة المنشأ ☐

اسم المبنى : الصالة الرياضية +مبنى ضابط الخفر NAME

رقم المادة بجدول الكميات / رقم المخططات		وصف المادة / وصف المخطط	الاعتماد
		مصنع الألمونيوم	
1		مصنع أنظمة الالمونيوم الانشائي	مقبول كتيار أول صح
2		مصنع نلسكو للمعادن	مقبول كتيار ثاني .

الاسم: عماد الدين محمد أمين
التوقيع:
الختم:
التاريخ: ٠٧ / ٥ / ١٤٣٤هـ

المقاول /دار الفراسة للمقاولات	الاسم /عماد الدين محمدين أمين	Name	التوقيع / Signed

تسجيل الطلب لدى جهة الاشراف يوم الأربعاء تاريخ ٣ / ٢ / ١٤٣٤ اسم المستلم / طال الرشيد التوقيع /

نتيجة التدقيق Checking Status	مقبول مع ملاحظات ☐	APPROVED AS NOTED	مقبول ☐ APPROVED
	معلق للإيضاح ☐	Pending Clarification	غير مقبول ☐ Not APPROVED

ملاحظات Comments ☑ / ايضاحات Clarifications ☐ / أسباب عدم القبول Disapproval Reasons ☐

① يجب تقديم مخططات تنفيذية للسقف بدلاً من الواجهات الزجاجية .
② " " " الاستدراج لا لمسلم ما تداع السلك به بالمتقدم
③ " " " إعتماد لصنع الدعامة

مثل الاستشارى (الجهة المشرفة) :- Consultant Representative:-

الاسم /	نزيه خطاب	Name	التوقيع / Signed
اليوم :	الأربعاء	Day	التاريخ / ٣ / ٢ / ١٤٣٤ Date الساعة : ١١ ص Hr:

أعيد الطلب الى المقاول فى :- يوم:- تاريخ / / اسم المستلم / التوقيع /

لجنة فحص المواد :
مهندس /
مهندس /

يعتمد رئيس قسم الاشراف ،،
نقيب مهندس / عبد العزيز الزهراني

المديرية العامة لحرس الحدود
الإدارة العامة للمشاريع الهندسية
إدارة المشاريع - قسم الإشراف
اعتماد المخططات والمواد

ALUSYSTEMS
s.alusystems@yahoo.com
sales.alusystems@gmail.com
ALUSYSTEMS
ALU SYSTEMS
شركة مصنع أنظمة الألمنيوم الإنشائي المحدودة
ALUMINUM CONSTRUCTION SYSTEMS FACTORY CO. LTD.

إلى : وزارة الدفاع
الإدارة العامة للأشغال العسكرية
مدير المشروع

TO: MINISTRY OF DEFENSE
GENERAL DIRECTORATE OF MILITARY WORKS
PROJECT MANAGER

RECEIVED 15 SEP 2013 GDMW

PROJECT : 2/1/218 B — مشروع رقم : ٢ / ١ / ٢١٨ ب

TRANSMITTAL FOR APPROVAL — طلب تقديم للموافقة

DATE : 14/09/2013 — التاريخ

ركة الأربعة أركان الدولية للمقاولات
FOUR CORNERS INTERNATIONAL CONSTRUCTION

FROM :

TRANSMITTAL NO — ☐ NEW

PREVIOUS TRANS. NO 00-A-MAT-040 — ☐ RESU

SPECIFICATION SECTION NO:

☐ SHOP DWG ☐ MATERIAL ☐ CERTIFICATES ☐ OTHERS ☐ DATA SENT
☐ EQUIP DATA ☐ SAMPLES ☐ DESIGN ☐ DATA RETURNED

ITEM NO	DESCRIPTION OF ITEM SUMITTED	NO OF COPIES	CONTRACT REFERENCE DOCUMENT: SPEC PARA NO	CONTRACT REFERENCE DOCUMENT: DRAWING SHEET NO	VARIATION	SIGNATURE OF REVIEWER
	Aluminum Works ([illegible])	2	085113			
	Manufacture , Supplier & Installer .		081116			
	Aluminum Construction System Factory .					
	Prequalifigation , Compline sheet and Samples are Attashed .					
	SEE ERC FOR REMARKS					

15 SEPT 2013

REMARKS :

I certify that the above submitted items have been reviewed in detail and are correct and in strict conformance with the cotract drawings and specifications except as otherwise stated

شركة الأربعة أركان الدولية للمقاولات
مشروع انشاء مبنى قيادة القوات البرية
المرحلة الثانية - الرياض
Inspection & Drweing
Name and Signature of Contra
Mohamed A. Al-Faraj-avry
PROJECT MANAGER

GDMW ACTION

ENCLOSURES RETURNED	NAME TITLE AND SIGNATURE OF APPROVING AUTHORITY	DATE
	CAPT / ENGR. FAHEID - AL SHAHRANI	

THE FOLLOWING ACTION CODES ARE GIVEN TO ITEMS SUBMITTED

A- APPROVED AS SUBMITTED
B- APPROVED EXCEPT AS NOTED ON SUBMITTED ITEMS; RESUBMISSION NOT REQUIRED
C- APPROVED EXCEPT AS NOTED ON SUBMITTED ITEM; REFER TO ATTACHED SHEET; RESUBMISSION REQUIRED
D- WILL BE RETURNED BY SEPARATE CORPESPONDENCE
E - DISAPPROVED, SEE ATTACHED SHEET
F - SEE COMMENTS ON ATTACHED SHEET
G - RETURNED WITHOUT ACTION SEE ATTACHED SHEET

NOTE : Approval of items does not relieve the contractor from complying with all the requirement of the contract terms & specification

Page 1 (White) For GDMW File — Page 2 (Yellow) For GDMW Engineers — Page 3 (Pink) For Contractor

ALUSYSTEMS

s.alusystems@yahoo.com

sales.alusystems@gmail.com

ALUSYSTEMS

ALU SYSTEMS

شركة مصنع أنظمة الألمنيوم الإنشائي المحدودة
ALUMINUM CONSTRUCTION SYSTEMS FACTORY CO. LTD.

KINGDOM OF SAUDI ARABIA
MINISTRY OF DEFENSE
GENERAL DIRECTORATE OF MILITARY WORKS

ENGINEERING REVIEW COMMENTS

Project No.	Transmittal No.
2/1/218-B	218-B-00-A-MAT-0
Project Title	Date Submitted (DD/MM/Y
CAR PARKING FACILITY	15 /SEPT. /20

SUBJECT: ALUMINUM WORKS.
WITH WINDOW SECTION PROFILE SAM

ITEM	DESCRIPTION	COMMENTS	COD
	ALUMINUM WORKS FOR DOOR'S & WINDOWS	ALUMINUM DOORS & WINDOWS SHALL CONFORM THE SPECIFICATION REQUIREMENT AS PER SECTION # SPECS # 081116 ALUMINUM DOORS & FRAMES # 083213 ALUMINUM SLIDING DOORS # 085113 ALUMINUM WINDOWS # 088100 GLAZING # 083402 BULLET RESISTANT COMPONENT	
	ALUMINUM CONSTRUCTION SYSTEM FACTORY AS MFR / SUPPLIER.	ALUSYSTEMS AS MFR/ SUPPLIER IS ACCEPTABLE	F
	PREQUALIFICATION / COMPLIANCE SHEET WITH ALUMINUM SAMPLES FOR SLIDING WINDOWS AWNING TYPE WDO.	- SUBMIT THE INSTALLATION DETAILS OF ALUMINUM DOORS & WINDOWS (FOR ALL TYPES). - GLAZING COLOR TO MATCH THE EXISTING MAIN BUILDING 2-01 (FROM GUARDIAN GLASS). - ALUMINUM COLOR TO MATCH THE EXISTING BLDG. ANODIZED BRONZE (DARK BROWN) - SUBMIT WARRANTY CERTIFICATE FOR AT LEAST 10 YEARS. SUBJECT FOR WATER & DUST PENETRATION TEST. - THE MINISTRY APPROVAL SHALL NOT RELIEVED THE CONTRACTOR (FCI) FROM HIS RESPONSIBILITIES IN THE EVENT OF MISCOORDINATION & DISCREPANCIE OCCURED AT JOB SITE.	

DISCIPLINE: ARCHITECTURAL SIGNATURE: ENGR. RAFAEL DATE: 15 SEPT 2013 PAGE 1 OF

ALUSYSTEMS

s.alusystems@yahoo.com

sales.alusystems@gmail.com

وزارة الدفاع
الإدارة العامة للأشغال العسكرية
إلى

MINISTRY OF DEFENCE
GENERAL DIRECTORATE OF MILITARY WORKS

TRANSMITTAL
FOR APPROVAL

طلب
تقديم موافقة

Saudi Development And Contracting Est. الشركة السعودية للإعمار والمقاولات

SADETRA سـادترا

PROJECT NO. 2/1/167 مشروع رقم :

TRANSMITTAL NO. MAT-A-33 ☑ NEW SUBMITTAL

PREVIOUS TRANS. NO. ☐ RESUBMITTAL

SPECIFICATION DEC. NO.

14 MAY 2014

☐ SHOPDWG ☑ MATERIAL ☐ CERTIFICATES ☐ OTHERS

☐ EQUIP . DATA ☑ SAMPLES ☐ DESIGN

DATE SENT : 14/5/2014

DATE RETURNED :

ITEM NO.	DESCRIPTION OF ITEM SUBMITTED	NO. OF COPIES	CONTRACT REFERENCE DOCUMENT SPEC. PARA NO.	DRAWING SHEET NO.	VARIATION	SIGNATURE OF REVIEWER	ACTION CODE
	SAMPLE FOR ALUMINUM WINDOW		08 5113				
1	REFLECTIVE GLASS - GREEN COLOR SEE						
2	CURTAIN GLASS WALL - FRAME (BEIGE) GLASS (GREEN) ATTACHED		08 44 00				C
3	WINDOW - FRAME (BEIGE) GLASS (GREEN) PHOTOGRAPHS					13 MAY 2014	
4	SKY LIGHT 5 STRUCTURAL GLAZING		08 62 00				
	MFR/SUPPLIER ALU SYSTEMS		08 81 00				

REMARKS :

SEE ATTACHED ERC FOR REMARKS

22 MAY 2014

I Certify that the above submitted items have been reviewed in detail and are correct and in strict conformance with GP in and other requirements of the contract execpt as of harmles stated here-on.

NAME AND SIGNATURE OF CONTRACTOR

GDMW ACTION

ENCLOSURES RETURNED :

NAME, TITLE & SIGNATURE OF APPROVING AUTHORITY: LT. COL./ENGR. ABDULLAH BIN ALI AL KHATANI

DATE : 22/05/2014

THE FOLLOWING CODES ARE GIVEN TO ITEMS SUBMITTED :

A - APPROVED AS SUBMITTED.
B - APPROVED EXCEPT AS NOTED ON SUBMITTED ITEM. RESUBMISSION NOT REQUIRED.
C - APPROVED, EXCEPT AS NOTED ON SUBMITTED ITEM. REFER TO ATTACHED SHEET.
D - WILL BE RETURNED BY SEPARATE CORRESPONDENCE.
E - DISAPPROVED. SEE ATTACHED SHEET.
F - SEE COMMENTS ON ATTACHED SHEET.
G - RETURNED WITHOUT ACTION. SEE ATTACHED SHEET.

NOTE : Approval of items does not relieve the contractor from complying with all the requirements of the contract terms, specifications and the project design.

Circulation : Page 1 (White) For Contractor Site Office
Page 2 (Yellow) For GDMW
Page 3 (Pink) For GDMW
Page 4 (blue) For Contractor head Office

ALUSYSTEMS

ALU SYSTEMS

شركة مصنع أنظمة الألمنيوم الإنشائي المحدودة
ALUMINUM CONSTRUCTION SYSTEMS FACTORY CO. LTD.

ALUSYSTEMS

وزارة الدفاع الإدارة العامة للأشغال العسكرية مدير المشروع To: MINISTRY OF DEFENSE GENERAL DIRECTORATE OF MILITARY WORKS PROJECT MANAGER	PROJECT 1-1-532 TRANSMITTAL FOR APPROVAL DATE: 07/03/2016	FROM: labab شركة أعمال لبب للمقاولات Labab works Contracting TRANSMITTAL NO. 01-A-MAT-041-A ☑ NEW SUBMITTAL PREVIOUS TRANS NO. ☐ RESUBMITTAL

SPECIFICATION SECTION NO ☐ SHOP DWG ☐ EQUIP DATA ☑ MATERIAL ☐ SAMPLES ☑ CERTIFICATES ☐ DESIGN ☐ OTHERS ☐ DATA SENT ☐ DATA RETURNED

ITEM NO	DESCRIPTION OF ITEM SUBMITTED	NO OF COPIES	CONTRACT REFERENCE DOCUMENT: SPEC PARA NO	CONTRACT REFERENCE DOCUMENT: DRAWING SHEET NO	VARIATION	SIGNATURE OF REVIEWER	ACTION CODE
	PRE-QUALIFICATION OF ALUMINUM WORKS SUPPLIER :						
	SUPPLIER NAME : ALUSYSTEMS "ALUMINUM CONSTRUCTION SYSTEMES FACTORY CO.						
	SUPPLIED & INSTALLED WORKS AS FOLLOWING : 1) STRUCTURAL GLAZING, CURTAIN WALL SYSTEM .		08 44 00				
	2) ALUMINUM DOORS .		08 11 16				
	3) ALUMINUM WINDOWS .		08 51 13				
	4) GLAZING .		08 81 00				

REMARKS:

I CERTIFY THAT THE ABOVE SUBMITTED ITEMS HAVE BEEN REVIEWED IN DETAIL AND ARE CORRECT AND IN STRICT CONFORMANCE WITHE THE CONTRACT DRAWINGS AND SPECIFICARIONS EXCEPT AS OTHERWISE STATED

ENG. SALEM M. OMAR

NAME AND SIGNATURE OF CONTRACTOR

GDMW ACTION

ENCLOSURES RETURNED

NAME TITEL AND SIGNATURE OF APPROVING AUTHORITY: CAPTAIN ENG. / FAHAD AL SARH

DATE

THE FOLLOWING ACTION CODES ARE GIVEN TO ITEMS SUBMITTED

A- APPROVED AS SUBMITTED
B- APPROVED EXCEPT AS NOTED ON SUBMITTED ITEMS: RESUBMISSION NOT REQUIRED
C- APPROVED EXCEPT AS NOTED ON SUBMITTED ITEM: REFER TO ATTACHED SHEET: RESUBMISSION REQUIRED
D- WILL BE RETURNED BY SEPARATE CORPESPONDENCE
E- DISAPPROVED SEE ATTACHED SHEET
F- SEE COMMENTS ON ATTACHED SHEET
G- RETURNED WITHOUT ACTION SEE ATTAHED SHEET

NOTE: approval of items does not relieve the contractor from complying with all the requirement of the contract terms & specification

RECEIVED GDMW 07 MAR 2016

RELEASED 2016. 06. 25. GDMW

Page 1 (White) For GDMW File | Page 2 (Yellow) For GDMW Engineers | Page 3 (Pink) For Contractor | Page 4 (Green) For Receiving

ALUSYSTEMS

s.alusystems@yahoo.com

sales.alusystems@gmail.com

KINGDOM OF SAUDI ARABIA
MINISTRY OF DEFENSE
MEDICAL SERVICES DIRECTORATE
ENGINEERING WORKS DEPARTMENT
PROJECT SECTION

PROJECT NO:	9 / 5 / 38	TO: CONTRACTOR	
PROJECT NAME:	CONST. OF PRIMARY CARE AND DENTAL CLINICS - KFAFH, JEDDAH	ASSAD SAID FOR CONTRACTING CO. LTD.	
SUBMITTAL NO.:	MT/ARCH/009E — 2nd	CONTRACT. NO.	18/1432/16/B/23
ENGINEERING REVIEW COMMENTS		DATE:	17/12/2015

ITEM No.	DRAWING / MATERIAL TITLE	COMMENTS	ACTION CODE
	PREQUALIFICATION OF MANUFACTURER/ SUPPLIER FOR ALUMINUM *Manufacturer / Supplier:* Aluminum Construction Systems Factory Co.	ARCHITECTURAL: Arch. Ernesto Aboy 19.12.15 1. **ALUSYSTEMS (Aluminum Construction Systems Factory Co.)** is approved as a manufacturer/ supplier of aluminum for this project. CIVIL / STRUCTURAL: No Comment. ELECTRICAL / COMMUNICATION: No Comment. MECHANICAL / PLUMBING: No Comment.	"B"

LEAD ENGINEER	HOU TECHNICAL REVIEW	HOU PROJECT COORDINATION	PROJECT OFFICER/ENGINEER	HEAD OF SUBMITTAL & APPROVAL SECTION
Signature & Date 19/12/15	Arch. Nisar Dastgir Signature & Date 19/12/15	Engr. Afaq Mohd. Khan 20/12/15 Signature & Date 20/12/15	Engr. Ziyad Al-Harbi Signature & Date 20/12/15	Engr. Mishal Saad Al-Hameed Signature & Date 20/12/15

ALUSYSTEMS

شركة مصنع أنظمة الألمنيوم الإنشائي المحدودة
ALUMINUM CONSTRUCTION SYSTEMS FACTORY CO. LTD.

ALUSYSTEMS

MINISTRY OF DEFENSE MEDICAL SERVICES DIRECTORATE ENGINEERING WORKS DEPARTMENT PROJECT SECTION	PROJECT NO	9-5-38	FROM (CONTRACTOR):
	PROJECT NAME:	CONSTRUCTION OF PRIMARY CARE &DENTAL CLINIC KFAF HOSPITAL - JEDDAH	ASAD SAID FOR CONTRACTING CO. LMD.

CONTRACT No.:	18/1432/16/B/23	FIRST SUBMISION	☐	TRANSMITTAL No.: 242	DATE	SHOP DRAWINGS / MATERIAL SUBMITTAL NO.
SPECIFICATION No.:	-	RE-SUBMISON	☐	PREVIOUS TRANS No.	14-12-2015	MT/ARCH/009E

1. WE TRANSMIT FOR APPROVAL THE FOLLOWING ITEMS :

ITEM No.	DESCRIPTION OF ITEM SUBMITTED	MANUFACTURER OR CONTRACTOR CATALOG CUT DRAWING OR BROCHURE NUMBER	No. OF COPIES	SPECIFICATION PARAGRAPH NUMBER	DRAWING SHEET PLATE OR FILE NUMBER	ACTION CODE
	APPROVAL FOR ALUMINUM MANUFACTURER/SUPPLIER					
1	ALUSYSTEMS PREQUALIFICATIONS, ALUMINUM CONSTYRUCTION SYSTEMS FACTORY CO.	PREQUALIFICATION	3			B
	SOLIA EXIT-18 RIYADH KSA PO BOX 275963 KSA RIYADH					
	MOB- 0564444805 MOB 0567233335					

RECEIVED 19 DEC 2015 EWD-MSD-MOD PROJECT SECTION

2. REMARKS

3. ENCLOSURES RETURNED:

I certify that the above submitted items have been reviewed in detail and are correct and in strict conformance with all the requirements of the contract except as otherwise stated herein.

NAME, TITLE AND SIGNATURE OF CONTRACTOR :	DATE
engr. Manzoor	14-12-2015
NAME, TITLE & SIGNATURE OF APPROVING AUTHORITY	**DATE**
ENGR. ZIYAD SALMAN AL HERBI	20/12/15

ACTION CODES: THE FOLLOWING CODES ARE GIVEN TO ITEMS SUBMITTED:

A = *APPROVED AS SUBMITTED*

B = *APPROVED EXCEPT AS NOTED ON SUBMITTED ITEM. RESUBMISSION NOT REQUIRED*

C = *APPROVED, EXCEPT AS NOTED ON SUBMITTED ITEM. REFER TO ATTACHED SHEET. RESUBMISSION REQUIRED (Procurement and/or construction is not permitted to proceed).*

D = *WILL BE RETURNED BY SEPARATE CORRESPONDENCE*

E = *DISAPPROVED. SEE ATTACHED SHEET*

F = *SEE COMMENTS ON ATTACHED SHEET*

G = *RETURNED WITHOUT ACTION. SEE ATTACHED SHEET*

ALUSYSTEMS
ALU SYSTEMS
شركة مصنع أنظمة الألمنيوم الإنشائي المحدودة
ALUMINUM CONSTRUCTION SYSTEMS FACTORY CO. LTD.
s.alusystems@yahoo.com
sales.alusystems@gmail.com

Saudi Arabian Oil Company
KAUST & Thuwal Projects Department
Research Park, Security Fence & National Guard Projects Div.
R-16, Bldg. 101, SAPMT Site Office, Thuwal
Tel.: ☎ (966 12) 422-4170, Fax: 🖷 (966 12) 422 4392

ارامكو السعودية
Saudi Aramco

September 08, 2015

K&TPD/RPSF&NGPD/SF/L-1833/15

Contract No.6600029847
KAUST- PERIMETER SECURITY SYSTEMS
ALUMINUM DOORS AND ACCESSORIES
ALUMINUM WINDOWS AND ACCESSORIES
Ref. # MS – 0160-A (Alt-01)

ANWAR SHAMMOUT, Company Representative
International Center for Contracting Co. (ICC)
P.O. Box: 10678 Jeddah 21443, KSA
Tel: (012) 657-6538; Fax: (012) 652-4420

SAPMT has reviewed the subject submittal dated August 03, 2015 and has no objection with the following comments:

1. Material submittal for door hardware shall be submitted for approval.
2. Provide verifiable certification for compliance.
3. Factory assembling and installation shall be under the supervision of certified representative.

IC shall ensure that no scope change or cost/schedule implication arises from this letter.

Should you have any questions, please contact Sohail Moughal, Project Engineer at 012 422-4570.

MOHAMMED A. MAKKAWI, Sr. Project Engineer (A)
KAUST Research Park & Security Fence Project Div.

SMM

Cc: Letter book
Contract File

RECEIVED
09 SEP 2015

ALUSYSTEMS

s.alusystems@yahoo.com

sales.alusystems@gmail.com

ALUSYSTEMS

ALU SYSTEMS

شركة مصنع أنظمة الألمنيوم الإنشائي المحدودة
ALUMINUM CONSTRUCTION SYSTEMS FACTORY CO. LTD.

MATERIAL SUBMITTAL

Contractor : INTERNATIONAL CENTER FOR CONTRACTING CO. (ICC)

DATE: 03 - 08 - 2015 (DAY MONTH YEAR)

TO : TAWFIQ A. AL-UBAIDI
Project Manager (A)
KAUST Research Park & Security
Fence Project Division, R-19, Bldg,
101, SAPMT Site Office, Thuwal,
Tel : (966 2) 422-4518,
Fax : (966 2) 4224178

ATTN: AHMED KHOGEER
SR. PROJECT ENGINEER

CONTRACT # : 6600029847
B. I/ JO # : 25-00026 - 0001

RECEIVED 8:55 25 AUG 2015

PROJECT TITLE : KAUST PERIMETER SECURITY SYSTEMS
LOCATION : THUWAL, JEDDAH
KAUST Research Park Security Fence Project Division
KAUST & Thuwal Projects Department
SAPMT Site Office, Thuwal, Jeddah

REFERENCE SUBMITTAL #. : MS-0160-A(Alt-01)

[ ] NEW SUBMITTAL
[■] RESUBMITTAL

[■] FENCE

NO OF COPIES: 3 + 2 CD
0

DIVISION #. Schedule 'B'

REF. DRAWING

SPECS. SECTION: 08400 08410

SUBMITTAL CODE :
A. [ ] ARCHITECTURAL
C. [■] CIVIL
S. [ ] SECURITY SYSTEM
M. [ ] MECHANICAL
E. [ ] ELECTRICAL
I. [ ] COMMUNICATION/INSTRUMENTATION
P. [ ] PIPE LINES
O. [ ] OTHERS *(please specify)*

8710 8810

ITEM NO.	DESCRIPTION	MANUFACTURER / VENDOR	ATTACHMENT	COMMENTS (FOR SAUDI ARAMCO USE ONLY)
1 2	ALUMINUM DOORS AND ACCESSORIES 9COM#:6000000456 ALUMINUM WINDOWS AND ACCESSORIES 9COM#:6000000503 (1-2) LEVEL OF INSPECTION: NON-INSPECTABLE (N.I.)	Manufacturer Name: ALUMINUM CONSTRUCTION SYSTEMS FACTORY CO. Manufacturer ID: N/A Vendor Name: INTERNATIONAL CENTER FOR CONTRACTING CO. Vendor ID: 10006959 P.O. Box 10678, Jeddah 21443, K.S.A. TEL:012 6515534 FAX:012 6524420	01. Justification Letter 02. Project Specifications 03. Bill of Quantities 04. Applicable Standards 05. Material Submittal 06. Pre-Qualification Profile	Please see the attached Letter No. L-1833/15

Reviewed By: 18.08.15
Proj. QC Supervisor/Proc. Mananger/QA Manager

Submitted By:
M. Asghar Niaz, Project Manager

Anwar Shammout
Company Representative
Date: 03-08-2015

[ ] FOR INFORMATION
[ ] FOR REVIEW
[■] FOR APPROVAL
[ ] OTHERS

These Documents have been reviewed for general conformance with the contract. Such review does not relieve the contractor of his responsibilities under the terms of the contract and do not authorize additional compensation

[A] NO OBJECTION
[B] NO OBJECTION AS NOTED
[C] REVISE & RESUBMIT
[D] REJECTED

ACTIONED BY:
MOHAMMAD A. MAKKAWI, SR. PROJ. ENGINEER (A)
Sep. 6, 2015

8/25/15

KAPSARC & Community Projects Department
KAPSARC PROJECT DIVISION

[BI/JO NO. 25-00013 CONTRACT NO. 6510642279]

Transmittal No.: **KAPSARC/RUCS/2015/T-11233** Date: **June 8, 2015**

DOCUMENT TRANSMITTAL

TO:	FROM
Mr. Zakaria El Chami Project Manager Saudi Technical Limited P.O. Box 571 Riyadh, 11391, Saudi Arabia	Mr. Salman H. Al-Hubeis Company Representative KAPSARC - Community Projects Department King Abdullah Petroleum Studies And Research Ctr (KAPSARC) Off Airport Road, Opposite Princess Nora University Gate 12 P.O. Box 88550 Riyadh 11672, Saudi Arabia

TRANSMITTING HEREWITH THE FOLLOWING DOCUMENT(S): Original [ ] x Copy [ ]

- [ ] LETTER / FAX
- [ ] BROCHURE / CATALOG
- [ ] SCHEDULE
- [ ] CD
- [x] OTHERS (pls. specify) Reply to SAUDITECH TSI transmittal below
- [ ] DRAWING
- [ ] CALCULATION
- [ ] DATA SHEET
- [ ] RESUME'/CV
- [ ] REPORT
- [x] MATERIAL / EQUIPMENT
- [ ] PROCEDURE
- [ ] SAMPLE(S)

COPY TO:

- [ ] Dept. Manager
- [ ] Bus. Manager
- [ ] Site Dev't. & Utilities
- [ ] Research & Ofc. Complex
- [ ] OTHERS (pls. specify)
- [ ] Proj. Manager
- [ ] Planning & Admin. Group
- [x] Resid'l. & Comm. Complex
- [ ] Project Insp. Group

ACTION TO BE TAKEN:

- [ ] FOR APPROVAL
- [ ] REVIEW/COMMENTS
- [x] FOR INFORMATION
- [x] FOR UPDATE
- [ ] URGENT
- [x] RECORD/FILE

NO.	QTY	DESCRIPTION
1	1	KAPSARC-RUCS-TSI-SAUDITECH- 0589 REQEUSTED FOR JCC CARD FOR WELDERS

COMMENTS: (IF ANY)

APPROVED
Attachment: KAPSARC/AH/L-079/2015 (Three Sheets)

Disclaimer: "The approval of this submittal should not waive the requirements of the project contract, specification and applicable Saudi Aramco Standards"

RECEIVED BY:

NAME:
BADGE NO.
COMPANY:
TEL. NO.

KAPSARC PROJECT
SAUDI TECHNICAL LTD.
10 JUN 2015
RECEIVED
TIME: SIGN:

FURTHER ACTION (to be use by KAPSARC only)

- [x] APPROVED
- [ ] NOT APPROVED
- [ ] APPROVED W/ COMMENTS
- [ ] REJECTED
- [ ] REVISE & RESUBMIT
- [ ] NO COMMENTS
- [ ] SEE RESPONSE
- [ ] FOR INFORMATION

SIGNATURE:

Saudi Aramco: Company General Use

KAPSARC & Community Projects Department
KAPSARC PROJECT DIVISION

[BI/JO NO. 25-00013 CONTRACT NO. 6510642279]

Transmittal No.: **KAPSARC/RUCS/2014/T-10307** Date: **October 9, 2014**

DOCUMENT TRANSMITTAL

TO:	FROM
Mr. Zakaria El Chami Project Manager Saudi Technical Limited P.O. Box 571 Riyadh, 11391, Saudi Arabia	Mr. Salman H. Al-Hubeis Company Representative KAPSARC - Community Projects Department Rm#12, TCF Bldg. 103, Saudi Aramco Proj Site Office Near KKIA, beside PNUW Riyadh, Saudi Arabia

TRANSMITTING HEREWITH THE FOLLOWING DOCUMENT(S): ☐ Original ☒ Copy

☐ LETTER / FAX ☐ BROCHURE / CATALOG ☐ SCHEDULE ☐ CD ☑ OTHERS (pls specify)
☐ DRAWING ☐ CALCULATION ☐ DATA SHEET ☐ RESUME'/CV Reply to SAUDITECH TSI transmittal below
☐ REPORT ☐ MATERIAL / EQUIPMENT ☐ PROCEDURE ☐ SAMPLE(S)

COPY TO:

☐ Dept Manager ☐ Bus Manager ☐ Site Dev't & Utilities ☐ Research & Ofc Complex ☐ OTHERS (pls. specify)
☐ Proj Manager ☐ Planning & Admin Group ☑ Resid'l & Comm Complex ☐ Project Insp Group

ACTION TO BE TAKEN:

☐ FOR APPROVAL ☐ REVIEW/COMMENTS ☑ FOR INFORMATION ☑ FOR UPDATE ☐ URGENT ☑ RECORD/FILE

NO.	QTY	DESCRIPTION
1	1	KAPSARC-RUCS-TSI-SAUDITECH-0267 - Pre-Qualification Documents for Aluminum Const. Systems Factory

COMMENTS: (IF ANY)

No objection.

Disclaimer: "The approval of this submittal should not waive the requirements of the project contract, specification and applicable Saudi Aramco Standards"

RECEIVED BY:	FURTHER ACTION (to be use by KAPSARC only)
NAME:	☑ APPROVED ☐ NOT APPROVED
BADGE NO:	☐ APPROVED W/ COMMENTS ☐ REJECTED
COMPANY:	☐ REVISE & RESUBMIT ☐ NO COMMENTS
TEL. NO:	☐ SEE RESPONSE ☐ FOR INFORMATION
	SIGNATURE

13 OCT 2014

CENTRAL & WESTERN REGION PROJECTS INSPECTION DIVISION
King Abdullah Petroleum Studies & Research Center Project Inspection Section
Building 200, KAPSARC Construction Site, Riyadh

KAPSARC-PIS Transmittal No.	KAPSARC/RUCS/AH/L-079/2015

Document Review Response

NAME	**Mr. Omar Al Sanad** , Sr. Project Engineer (A)	**REVIEW STATUS**
DEPARTMENT	KAPSARC & COMMUNITY PROJECTS DEPT Residential, Utilities, Communication & Security Division-Residential and Community Complex, SA Project Site Office-Riyadh	**7**
TELEPHONE	+966 558 886493	
FAX	N/A	
ATTENTION		

0-Information only.
1-approved.
2-Approved with comments.
3-Conditional Approval
4-Not approved Correct & resubmit.
5-Reviewed & No comments.
6- Reviewed & comments included.
7-Reviewed, & JCCs enclosed
8-Review not required.
9-NCR/ WS Issued
10-NCR/WS Cleared
11-PQI

BI/JO:	CONTRACTOR:	PROJECT DESCRIPTION:
25-00013-0003 (CN 6510642279)	Saudi Technical Limited	King Abdullah Petroleum Studies & Research Center Project: Residential & Community Complex - **Adhiyafah Hall**

DOCUMENT REFFERENCE	KAPSARC/RUCS/2015/PID-1384
DOCUMENT DESCRIPTION	Request for JCC cards for welders using WPS-SMAW-076 for Structural and Misc. steel (KAPSARC-RUCS-TSI-SAUDITECH-0589)

REVIEW COMMENTS

KAPSARC RUC&S PIU Has reviewed the Welders qualification record for WPS-SMAW-076 Structural and Misc. Steel and issued JCC card.

KAPSARCPO Received Ghouse Date 06/06/2015 SAUDI ARAMCO

Attachments Enclosed	Correct and Re-submit:
☑ YES ☐ NO	☐ YES ☑ NO

Reviewer:	**Signature & Date:**
Ayub Khan - Sr. Inspection Engr. 0549881441	6/3/15
Field Supervisor:	**Signature & Date:**
Suwais M. Al Ajmi - RUC&SU 0555106716	6/3/15

Saudi Aramco: Company General Use

شركة جودكم للمقاولات والتجارة المحدودة

joudcom company Ltd for contracting & trading w.l.l

الرياض: 11438 ص.ب. 32997 هاتف: 4664688 فاكس: 4655522

Riyadh 11438 P.O. Box 32997 Tel. 4655522 Fax: 4664688

نموذج اعتماد المـــواد و الموردين
MATERIAL & SUPPLIERS APPROVAL SHEET

Client : المالك: المملكة العربية السعودية وزارة المالية مصلحة الجمارك الادارة الهندسية	طلب اعتماد تقديمات (مواد) Submittals Approval Request (MATERIAL)	Consulting الاستشاري: مركز النانو للاستشارات الهندسية P.O. Box: 3842 ص.ب. Tel 8270777 ت: Fax 8262572 ف:

Project: المشروع: انشاء مبني للوسائل الرقابية ومستودعات للمهربات والمتروكات بجمرك مطار الامير محمد بن عبد العزيز بالمدينة المنورة

Material descript وصف المواد	الشبابيك الألمنيوم
تاريخ التقديم Submittal date	13/4/2014 (day/month/year) يوم/شهر/ سنة — تقديم جديد ☑ New submittal — اعادة التقديم ☐ Re-submittal
رقم التقديم Submittal No.	Ar - 24 — Consultant Sign & Stamp.
رمز التقديم Submittal code	مدني ☐ C - Civil — ميكانيكي ☐ M-Mech. — كهربائي ☐ E-Elec. — معماري ☑ A-Architec — عام ☐ G-General
مستندات العقد Relevant Contract Document	
اسم المادة Name of material	توريد وتركيب نوافذ سقوط بالألمنيوم بزجاج مزدوج سمك 6مم×12مم×6مم
النوع/ اللون Type / colour :	ملون من الخارج مستخدمة مع الداخل مع الألمنيوم الموجود بالموقع
المنتج Producer	موضح مواصفات الجسور ومواد الإحكام والشرائح الصادرة للتوريد والتركيب
المعلومات الفنية Tech.Information	١- مقطع ٢ مصانع سعودية ١- مقطع ألمنيوم الإنشائي. ٢- موضح كمية البشر للتوريد الجديد ٣- تقديم مقطع تفصيلي للألمنيوم
المرفقات Enclosures :	Sample ☐ عينة — Drawing ☐ مخطط Catalogue ☑ كتالوج — ☐ Description ☐ وصف — ☐
مكان استعمال المادة Location of mater. application	
ملاحـــظات Comments :	نوصي باعتماد مصنع أنظمة الألمنيوم الإنشائي على أن يتم تقديم عينة كاملة تتضمن الغطاءات المستخدمة والزجاج والإكسسوارات
التقـديـــم Submittal is :	A يعتمد حسب التقديم Approved as submitted — C مرفوض ويعاد التقديم بعد تنفيذ الملاحظات Disapproved. Resubmission required — F مرفوض وتقدم عينات أخرى Rejected. Submit others B يعتمد حسب الملاحظات Approved as noted — D On hold — E مردود بدون اجراء Returned without action.

	Client المالك	Consultant: الاستشاري:	For Contractor : المقاول
Submittal follow up inform معلومات متابعة التقديم	Approved by : الاعتماد بواسطة Name : الاسم Sign & stamp. التوقيع والختم Date : التاريخ	Checked by تحت المراجعة بواسطة Name : الاسم Sign & Stamp : التوقيع والختم Date : التاريخ	Submitted by التقديم بواسطة Name : الاسم Sign & Stamp : التوقيع والختم Date : التاريخ

Owner: مدينة الملك عبدالعزيز للعلوم والتقنية KACST

Consultant: MORGANTI KSA A SOLID FOUNDATION — ALOMRAN Architects & Engineering Consultants

Contractor: ABV ROCK GROUP — ايه بي في روك جروب

KING ABDULAZIZ CITY FOR SCIENCE AND TECHNOLOGY
GENERAL DIRECTORATE OF FACILITIES AND PROJECTS (GDFP)
CONSTRUCTION OF HEADQUARTERS' BUILDING 200

SUBMITTAL

TO:	FROM:	REF.NO:	KACST/R/HQ/200/ A-MAT/0065
MORGANTI-Al OMRAN P.O.Box. 62654 Riyadh, 11595 KSA	ABV ROCK GROUP LTD. P.O.BOX # 89426, Riyadh 11682	DATE:	17-Mar-2016
		PAGE	

No.	ITEM DESCRIPTION	SPEC.REF	DOC TYPE	POINT OF USE	CODE
	LOCATABLE PARTITONS (IWS 101,102,202 & 203)	102219	(3) (4) (5) (6) SAMPLES	As per specific Demonstration portion • LOCATABLE METAL & GLASS PARTITONS	B
	- LINDNER PROFILES, METAL PANELS & DOORS FRAMES				
	- GUARDIAN GLASS (PROCESSED BY: ARCGLASS, UNIGLASS & BERNE)				
	- BSW & HAFI DOORS HARDWARE				
	INSTALLER: ALUSYSTEMS				
	Note:- Same glass will be used at all Floor 600-17				

MOHAMMAD AL-ABDALI
ABV Document Control Manager — 19 MAR 2016

Soft 1 | Hard 2 | Info | Approval X | Construction | As-Built | Handover

For Contractor:
REDA ELMELIGY
Site Manager

Received by Consultant: RECEIVED 19 MAR 2016

FOR CONSULTANT / KACST USE ONLY

Consultant Comments:
* A Mock up is required for approval
* ~~Submit separate Method Statement upon request of the Installer~~
* Complet Technical details with shop drawing to be get approved.
* Follow Method statements as per specs. and Manufacturer's data.
* Fire Rating and Fire stopping, as per specs. & Standards
* Acoustic Requirements to meet specs. & Standards.

CODE: A - APPROVED; B - APPROVED AS NOTED; C - REVISE AND RESUBMIT; D - DISAPPROVED/REJECTED

29/3/2016

DOCUMENT 1 - DESIGN DRAWING
TYPE 2 - SHOP DRAWING
3 - MATERIAL
4 - TECHNICAL
5 - PRODUCT DATA
6 - OTHERS

Corrections or comments made on the submittal during this review do not relieve the contractor from compliance with the requirements of the drawings and specifications. This check is only for review of general conformance with the design concept of the project and general compliance with the information given in the contract documents. The contractor is responsible for confirming and correlating all quantities and dimensions selecting fabrication processes and techniques of construction, coordinating his work with that of all other trades, and performing his work in a safe and satisfactory manner.

SUBMITTED 29-03-2016 — MORGANTI KSA ALOMRAN Quality Control & Supervision

For Consultant: 29-03-2016

Received by Contractor:

RECEIVED 19 MAR 2016 ABV ROCK GROUP CO. LTD DCC SITE 7

Distribution: ☐ Client ☐ Consultant ☐ Contractor ☐ Subcontractor ☐ Others (Specify)

PG Reference No: KC-200-A7-DA-MP-PG018 | ABV Transmittal No: KC-200-A7-DA-MP-0065

Page 1(1)

TO: CSG R124LTTO

AL ZAHRANI TRADING & CONTRACTING CO.
شركة الزهراني للتجارة و المقاولات
HEAD BRANCH : DAMMAM C.R. 2050011975 . TEL.8319999 FAX. 8315533 P.O. BOX 135 DAMMAM 31411 - SAUDI ARABIA E-MAIL : CO@ALZAHRANI.COM.SA

Contract Title : CONSTRUCTION OF ROYAL COMMISSION PUBLIC HOUSING (PHASE 6)
Contract No. : PIC F-8101

SUBMITTAL FOR

[ ] Shop Drawings [X] Material [ ] Others		Date:	20-Mar-14
[X] Approval [ ] Verification [ ] Information [ ] Record [ ] Deviation [ ] Others		Contractor Submittal #:	ARC-MAT-031
ATTENTION: ENGR. HAKIM Y. DAQEEQ SR. RESIDENT CONSTRUCTION MANAGER		EWR No. :	
[x] First Submittal	[ ] Re-Submittal (Previous Sub. No.) :	Previous CSG Log #:	

RECEIVED 23 MAR 2014 CSG

Subject Reference Spec. : 14.23 METAL FABRICATION - 05500

Item Description / Subject: MATERIAL SUBMITTAL FOR ALUMINUM WINDOWS, WITH PRE QUALIFICATION DOCUMENTS OF ALUMINUM WORK SUPPLIER AND SUBCONTRACTOR: ALUMINUM CONSTRUCTION SYSTEM FACTORY.

List of Attachments:
A) MATERIAL SUBMITTAL FOR ALUMINUM WINDOW
B) COLOR CODE, SELECTION OF MATERIAL COLOR FOR ALUMINUM
C) PREQUALIFICATION DOCUMENTS OF SUPPLIER: ALUMINUM CONSTRUCTION SYSTEM FACTORY.

Contractor's Certification: "Having checked this submittal, we certify that it conforms to the requirements of the Contract Documents in all respects, except otherwise indicated herein."

Checked by: QA/QC Manager — For — ENGR. O. SANTOS — DATE: 20-Mar-14

Signed by: Project Manager — ENGR. A. FAROUK — DATE: 20-Mar-14

Royal Commission Review / Construction Support Group

[X] AR MT [ ] CE [ ] EE [ ] ME [ ] SE [ ] Other

Project Controls [ ] Cost [ ] Quantity Survey [ ] Estimate [ ] Schedule

Royal Commission / MSC Review and Approval Status

[ ] (A) Work May proceed
[X] (B) Work May proceed - Minor Comment Prequalification Only
[X] (C) Work May proceed Except as Noted Material
[ ] (D) Disapproved
[ ] Acceptable with no comments
[ ] Acceptable with minor comments
[ ] Unacceptable / Rejected
[ ] Other Comments: See below

NOTE: *Shop Drawing review require* "Released for Construction" *sticker before proceeding*.

[ ] Re-submittal not required. Incorporate comments and proceed.
[ ] Re-submittal required. Incorporate comments. Don't proceed.
[ ] Submittal incomplete. Complete & re-submit again.
[ ] Submittal inconsistent with contract.

ATTACHMENTS:
[X] Engineering Review Comments Sheet(s). 1-Page
[X] EWR List of Submitted Materials indicating the Review status submitted materials. 1-Page
[ ] Contractor Drawing submittal sheet(s) indicating status of submitted drawing(s).
[ ] Other enclosures / attachments.

CSG Log #: 41613	Reviewer:	Date: 23/03/14	CSG Supervisor:	Date:
Receipt Date: 23 Mar 14	M. Sto. Tomas, Principal Architect			23/3/14

RC / MSC CONSTRUCTION

The review and approval is provided conditionally that the submittal is in compliance with the contract documents. This approval shall not be construed as an approval of a change in Contract scope or price. A prompt response shall be made by the Contractor in writing if any comment is considered not to be within the terms of the Contract.

ADDITIONAL COMMENTS: COMPLY WITH RPS COMMENTS ITEMS # AR-1 & AR-2 AND RESUBMIT ACCORDINGLY.

Project File No.: 14.23
EWR No.: / CSG Log:
Ref. Number 349
CC: RF/Chrono

For RC/MSC: ENGR. HAKIM Y.DAQEEQ
SR.RESIDENT CONST.MANAGER
Date: 26/3/14

DDP 26/3/14

EWR LIST OF SUBMITTED MATERIALS

(NOT APPLICABLE TO DRAWINGS)

CONTRACT NO. **PIC F-8101** EWR NO. C-41613

ITEM NO.	DESCRIPTION	REFERENCE TO CONTRACT DOCUMENT	REVIEW STATUS
01.	MATERIAL SUBMITTAL FOR ALUMINUM WINDOW	Table P-2	C
	A. W01, 1600 X 100, 6 mm REFLECTIVE TEMPERED/ 6 mm AS 6 mm CLEAR TEMPERED. ALUMINUM SLIDING WINDOW SYSTEM, 3.0 mm THK. IN ANODIZE FINISH.	08.03	
	B. W03, 800 X 550, 6 mm REFLECTIVE TEMPERED/6 mm AS/ 6 mm OBSCURED TEMPERED, ALUMINUM TILTED WINDOW SYSTEM, 3.0 mm THK IN ANODIZED FINISH		
	C. W04, 800 X 100 REFLECTIVE TEMPERED/ 6 mm AS /6 mm CLEAR TEMPERED. ALUMINUM SLIDING WINDOW SYSTEM, 3.0 mm THK. IN ANODIZE FINISH.		
02.	COLOR CODE, COLOR SELECTION FOR ALUMINUM		
03.	MATERIAL SAMPLE IS AVAILABLE IN OUR SAMPLE ROOM		
04.	PREQUALIFICATION DOCUMENT OF THE SUPPLIER;		B
	ALUMINUM CONSTRUCTION SYSTEM FACTORY		
	P.O. Box 275963, Code , 11314		
	Tel. No. 966 1 4158433, Fax No. 966 1 4156556		
	Riyad, Saudi Arabia		

REVIEW STATUS

A – WORK MAY PROCEED – NO COMMENTS

B – WORK MAY PROCEED – MINOR COMMENTS

C – WORK MAY PROCEED EXCEPT AS NOTED (Resubmittal Required)

D – DISAPPROVED – WORK MAY NOT PROCEED (Resubmittal Required)

To CSM. Ronaldo 7-1-16

NUMBER : Y02-03-00-06/01
DATE OF ISSUE : 01/06/1435

Ashi & Bushnag Co. Ltd.
For Contracting

ABC

شركة آشي وبشناق للمقاولات المحدودة

(P.O.Box: 9934 Jeddah 21423, Tel: 012-6673087, Fax: 012-6650362)

1b

Contract Title : Construction of Health Services - Dental Clinic
Contract No. : PIC M-8003

SUBMITTAL FOR

[ ] Shop Drawings [ ] Material [x] Pre-Qualification		Date:	07 Jan. 2016
[X] Approval [ ] Verification [ ] Information [ ] Record [ ] Deviation [ ] Others		Contractor Submittal #:	MS-8003-AR-037
ATTENTION: Engr. Basil Mahmoud Saghorchi Senior Resident Construction Manager		EWR No. :	
[X] First Submittal	[ ]Re-Submittal (Previous Sub. No.) :	Previous CSG Log #:	

Subject Reference Spec. :	Section: 074213 & 085113
Item Description / Subject:	Metal Composite Material Wall Panels & Aluminum Windows - Aluminum Construction Systems Factory Co. (ALUSYSTEMS)
List of Attachments:	1) EWR List Submitted Materials 2) Pre-Qualification 3) 1 original document + 2 photocopy documents

Contractor's Certification: "Having checked this submittal, we certify that it conforms to the requirements of the Contract Documents in all respects, except otherwise indicated herein."

Checked by: QA/QC Manager — Engr. Chito O. Ortega — Date: 07 Jan. 2016

Signed by: ABC Project Manager — Engr. Ahmed Farouk — Date: 07 Jan. 2016

Construction of Health Services Dental Clinic Contract No. PIC M-8003 Ashi & Bushnag Co. Ltd.

Royal Commission Review / Construction Support Group

[X AR] [ ] CE [ ] EE [ ] ME [ ] SE [ ] Other

Project Controls [ ] Cost [ ] Quantiy Survey [ ] Estimat [ ] Schedule

Royal Commission / MSC Review and Approval Status

[X] (A) Work May proceed Prequalification Only
[ ] (B) Work May proceed - Minor Comment
[ ] (C) Work May proceed Except as Noted
[ ] (D) Disapproved
[ ] Acceptable with no comments
[ ] Acceptable with minor comments
[ ] Unacceptable / Rejected
[ ] Other Comments: See below

NOTE: *Shop Drawing review require* "Released for Construction" *sticker before proceeding.*

[ ] Re-submittal not required. Incorporate comments and proceed.
[ ] Re-submittal required. Incorporate comments. Don't proceed.
[ ] Submittal incomplete. Complete & re-submit again.
[ ] Submittal inconsistent with contract.

ATTACHMENTS:
[ ] Engineering Review Comments Sheet(s).
[X] EWR List of Submitted Materials indicating the Review status submitted materials.
[ ] Contractor Drawing submittal sheet(s) indicating status of submitted drawing(s).
[ ] Other enclosures / attachments.

CSG Log #: 55431	Reviewer:	Date: 12-1-16	CSG Supervisor:	Date: 12Jan'16
Receipt Date: 11-1-16	Modesto Sto. Tomas Jr., D.A. for			

RC / MSC CONSTRUCTION

The review and approval is provided conditionally that the submittal is in compliance with the contract documents. This approval shall not be construed as an approval of a change in Contract scope or price. A prompt response shall be made by the Contractor in writing if any comment is considered not to be within the terms of the Contract.

ADDITIONAL COMMENTS:

ACCEPTABLE ; PROCEED WITH MATERIAL SUBMITTALS 14/1/2016

Project File No.:
~~EWR No.~~ / CSG Log: 55431
Ref. Number S-21S
CC: RF/Chrono

For RC/MSC — Engr. Basil Mahmoud Saghorchi, Senior Resident Construction Manager
Date: 14/1/16

KINGDOM OF SAUDI ARABIA

NUMBER : Y02-03-00-06/03
DATE OF ISSUE : 01/06/1435

EWR LIST OF SUBMITTED MATERIALS

(NOT APPLICABLE TO DRAWINGS)

CONTRACT NO : PIC M-8003 **EWR NO :** C-55431

ITEM NO.	DESCRIPTION	REFERENCE TO CONTRACT DOCUMENT	REVIEW STATUS
1	Metal Composite Material Wall Panels & Aluminum Windows	Section: 074213 & 085113	
2	Pre-Qualification - ALUSYSTEMS		A

RC MT 12-1-16
REVIEWED DATE

The review and/or release for construction/installation shall not be construed as relieving Seller/Contractor of any obligation or responsibilities with respect to these documents or the items to be furnished/installed/constructed by Seller/ Contractor pursuant thereto

The review status is given conditionally upon your proposal (drawing) (document) (sample) being within the scope of the Contract and at no additional cost and time to the Royal Commission

☒ WORK MAY PROCEED Prequalification Only
(No Comments)

☐ WORK MAY PROCEED - MINOR COMMENTS
(Changes to Incorporated)

☐ WORK MAY PROCEED EXCEPT AS NOTED
(Resubmttal Required)

☐ DISAPPROVED - WORK MAY NOT PROCEED
(Resubmttal Required)

CSG REVIEW STATUS A CSG LOG No 55431

No. Y02-03-00-06/03 15 DATE OF ISSUE 01/ 06 /1435

Manufacturer / Supp
Aluminum Construct
P.O.Box: 275963
11314 Riyadh. K. S.
Tel.: +966 1 415843
Fax: +966 1 415655

REVIEW STATUS
A- WORK MAY PROCEED - NO COMMENTS
B- WORK MAY PROCEED - MINOR COMMENTS
C- WORK MAY PROCEED EXCEPT AS NOTED (Resubmittal Required)
D- DISAPPROVED - WORK MAY PROCEED EXCEPT AS NOTED (Resubmittal Required)

Project: Arab Satellite Communication Organization- HQ Project

مشروع : المقر الرئيسي للمؤسسة العربية للاتصالات الفضائية (عرب سات)

Contractor

AL BAWANI البواني

الهيئة العليا لتطوير مدينة الرياض
Arriyadh Development Authority

DAR AL-OMRAN CONSULTANTS

Document Transmittal.

AR	x	ME		CV		LA		Submittal No.	D	T	A	1	3	9	Rev.	0	0
ST		EE		QS		OT		Date : 29. 06. 2015				Contract Drawing No.					

To: Engr. Abdullah Ibrahim Al Kuwaiz
M/s Arriyadh Development Authority
P.O. Box: 94501
Riyadh - 11614

From: Engr. Hassan Shaker (PM)

ARABSAT PROJECT ★ AL-BAWANI CO. ★

S. No.	Specific	Description	M/s	Remarks.
1		ALUSYSTEMS - Prequalification for Steel & Cladding for the Fins and GRC Trim	3	B

Contractor's Remarks:

Al Bawani Co. Outgoing:
Signature:
Date:

Al Bawani Co.Incoming:
Signature:
Date:

Consultant Comments:

ALUSYSTEM AS A SUB-CONTRACTOR IS APPROVED & YOU ARE REQUIRED TO SUBMIT SHOP DRAWING & MATERIAL FOR APPROVAL.

For ADA (SMT):
Signature:
Date: 14/7/2015

ACTION CODE:

A = Approved
B = Approved as noted
C = Approved as noted-resubmit
D = Disapproved
N = No action taken
F = Retained for Info.

Ref. In:

Ref. Out:

Prepared by: Ulysses

№ 150602601

14 JUL 2015

AL BAWANI | خطيب وعلمي Khatib & Alami | AECOM | شركة تطوير للمباني

Document Out Correspondence Form

24-Jun-15

Part 1: Details			
Project No.		Project Name	TBC SCHOOL PROJECT
Package No.		Package Name	
Document No.	TBC-DT-0312	Type of Document	
Document Title	Prequalification (ALUSYSTEMS)BOQ DIV.8 ITEMS 4,5,8,9,10,11 Aluminium work		
Reason for Issue			
Transmittal Message (if applicable)	ATTACHED : Hard copy (3 set)		

To	Company	CC	Document Management System (DMS)	Hardcopy	via email
We recommend to approve ALUsystems Factory, for aluminium works, according to contract documents, BOQ, shop drawings and Specifications.		☐	☐	☐	☐
		☐	☐	☐	☐
		☐	☐	☐	☐
		☐	☐	☐	☐
		☐	☐	☐	☐
		☐	☐	☐	☐
		☐	☐	☐	☐
		☐	☐	☐	☐
		☐	☐	☐	☐

Other Instruction for Document Control (if necessary)

Document Initiator		
Dr. Philip Esper	P.P	24/06/2015
Name	Signature	Date

Part 2: Peer Review		

Part 3: Quality Review		
Name	Signature	Date

Part 4: Approval to Issue		
Eng, Mansour Al hariri	27/6/15	TBC-SCHOOL AL BAWANI
Name	Signature	Date

For Document Control Use		
Transmittal No.		PROLIANCE UPLOADED
Name	Signature	Date:.....Date.....

25 JUN 2015
Construction Supervision of TBC School Project
RH1442

Page 1 of 1

Submittal Form For Subcontractor

Contractor

Contractor	Tebrak trad.& cont. co	Document Request no.	
Contract no.	TBC - G03 , G04 , accept Moonsyia	Date Of Contract	24/12/2013
To the Engineer	Eng / Gamal Brimo		
Description of works	أعمال توريد وتركيب **Curtain wall & Sky light**	Date of submission	7 /07 / 2015
		Discipline	☐ Civil ☐ Mechanical ☐ Other (specify) ☑ Architectural ☐ Electrical
Location	School Scheme		
Submittals Of Est.	مصنع أنظمة الألمنيوم		
Attachment(s)	Profile		
Contractor authorized signatory	Eng / Mohamed Tharwat	Date	7 /07 / 2015
Signature			

Engineer

Received by Engineer	Eng / Ahmed Almasry		
Signature	Date / / 2014	Time	
Consultant comments (as applicable)	لا مانع من اعتماد مصنع أنظمة الالومنيوم لتوريد و تركيب **Sky light & Curtain wall** لكل المشاريع ما عدا المؤنسية حسب شروط التالية : 1. تقديم جميع المستندات مثل شهادات/اعتماد المواد + عقد التوريد لجميع المدارس+ المخططات التنفيذية المعتمدة قبل البدء بالتنفيذ 2. يتم تقديم عينات للاعتماد 3. تحديد زيارة للمصنع اثناء عملية التصنيع 4. عمل الاختبارات اللازمة للمنتج عند الانتهاء. 5/8/2015		
Engineer's decision (the work is)	☐ Approved ☒ Approved as noted ☐ Not complete ☐ Not approved		
Engineer's name	Eng / Gamal Brimo	Date	
Signature	09.8.15		

Received by Contractor

Name	Eng / Mohamed Tharwat	Date	
Signature			

XXX-ACM-PJM-FRM-01016 Rev 0A
November 01, 2013

s.alusystems@yahoo.com
sales.alusystems@gmail.com

خطيب و علمي Khatib & Alami | شركة تطوير للمباني | AECOM | شركة الأعمال التطويرية المحدودة Development Works Co

Educational buildings Constructions مشروع المباني التعليمية

Material Submittal Request (MAT) طلب اعتماد مواد

CP3		Project Name إسم المشروع	S02-PRS010-F41	Project No رقم المشروع	
	Req. Time وقت الطلب	16-Jan-16	Req. Date تاريخ الطلب	MAT-DWC-ARC-107	Request No رقم الطلب
			BOQ No.		specs.No. رقم المواصفات

☐ Civil مدني ☑ Arch معماري ☐ HVAC تكييف ☐ PLUM صحي ☐ Elec كهرباء ☐ Other اخرى — Type Of Material نوع المواد

Material Statement بيـــان المواد

Attachments مرفقات		Supplier/Manufacture المورد /المصنع	Description وصف
yes	Specification Requirement متطلبات المواصفات	أنظمة الالومنيوم	SKY LIGHTE
yes	Previous approval موافقات سابقة		
yes	Catalogue/Brochure كتالوج / كتيب		
yes	Data Sheet ورقة البيانات		
مرفق عدد 1 عينة + 17 عينة للالوان	Other أخرى		

مراجعة و إعتماد الاستشاري / المالك لا يعفي المقاول من مسؤوليته بأداء العمل حسب مستندات التعاقدية و إستعمال آخر إصدار من الاعتمادات و متطلبات الامن و قواعد و نظم الهيئات المحلية
Checking and approval by the consultant / client shall not relieve the contractor of his obligations to perform the work in accordance with the contract documents, updated approvals, requirements of safety and local authorities regulations

Quality Engineer Contractor مهندس الجودة مقاول		Project manager Contractor مدير المشروع مقاول	
Name الإسم		Name الإسم	
Signature التوقيع		Signature التوقيع	16/1/2016
Date التاريخ	16-Jan-16	Date التاريخ	16-Jan-16

Consultant Receipt إستلام الاستشاري

Name الإسم		
Position الوظيفة	Signature التوقيع	
Date التاريخ	Time الوقت	

RECEIVED 16 JAN 2016 Construction Supervision of Prototype School Jeddah Project RH 1515

Consultant Approval & Comments إعتماد و ملاحظات الاستشاري

Consultant Comments ملاحظات الاستشاري

كود (B) طبقا لمتطلبات الكود الحالية يرجى إعادة عمل فتحات التهوية طبقا لمتطلبات إرتفاع بلبش أضباء المقدمة الخاصة بالقطاعات مسئولية المقاول مع المقاول تقديم الوثائق الحسابية والمخططات التصنيعية قبل التعاقد للاعتماد

Approved Consultant Engineering Company Khatib & Alami Construction Supervision Of Prototype School Jeddah Project RH 1515 Consultant Name: Position: Signature: Date: 30/1/2016 "E" Code: This Approval does not relieve the contractor of his Contractual obligation

No Of Papers عدد الاوراق	☐ Not Attached غير مرفق	☐ Attached مرفق	Attachements المرفقات

Consultant Approval إعتماد الاستشاري

☐ Approved معتمد ☐ Approved As Noted معتمد بملاحظات ☐ Resubmittal إعادة التقديم ☐ Rejected مرفوض

Project Manager - Consultant مدير المشروع - الاستشاري		Consultant Engineer مهندس - الاستشاري	
Name الإسم	RH 1515	Name الإسم	
Signature التوقيع	PM - CUT	Signature التوقيع	30/1/2016
Date التاريخ	Construction Supervision Of Prototype School Jeddah Project	Date التاريخ	

Contractor Receipt إستلام المقاول

Name الإسم		
Position الوظيفة	Signature التوقيع	
Date التاريخ	Time الوقت	

موديكو modeco

(9)

وزارة الصحة
Ministry of Health

المختص
The Specialist
شركة المختص للاستشارات الهندسية

SUBMITTAL FORM

SUBJECT : الموضوع	Catalogue ■	Sample Submittal	
PROJECT NAME	فلل و تطوير مستشفى الملك خالد في الجمعة		المشروع
CLIENT NAME	وزارة الصحة		العميل
CONSULTANT	شركة المختص للاستشارات الهندسية		الاستشاري
PURCHASE ORDER NO			طلب الشراء
SPECS . CODE REF. رقم مرجع المواصفات	DRAWING No . رقم المخطط	SUBMITTEAL No . رقم الطلب : ARCH/07/010/2015 DATE RECEIVED تاريخ التقديم 31/10/2015 DATE RETURNED تاريخ اعادة الطلب	

ENCLOSURES المرفقات المرفقة للاعتماد

DRAWINGS	☐	مخططات	TEST DATA	☐	بيانات اختبار المواد
MTRL SUBMITAL	☐	مواد	SCHEDULES	☐	جدول المشروع
CATALOGUE	■	كتالوجات / موردة	REPORT	☐	تقارير
MFG CERTIFICATE	☐	شهادة تصنيع و منشأ	CLARIFICATION	☐	توضيحات
SPECIFICATION	☐	مواصفات	COLOR SCHEME	☐	لوحة ألوان
SAMPLE	☐	عينات	Inspection	☐	فحص
SUBCONTRACTOR	☐				

ITEM #	Manufacturer/Supplier	QTY الكميات	DESCRIPTION الوصف	PURPOSE التقديمات	ACT CODE
08 1116	Metalco		ALUMINUM DOORS & Windows	For Approval	
08 5113	Multi Apex			For Approval	
	Lada				
	Alusystem				

Location موقع الاستخدام

Item No. - 10.12, 10.13 - (Main Building)

Item No. - 6.4, 6.5 - (Haemodialysis)

Item No. - 6.10, 6.11, 6.12 - (Housing Building)

Item No. - 4.1 - (Secure Unit)

Item No. - 4.15 - (Ancillary Building)

NAME الاسم	NAME الاسم
ASSIGNMENT : المسمى الوظيفي	ASSIGNMENT : المسمى الوظيفي
SIGNATURE التوقيع	SIGNATURE التوقيع
DATE التاريخ 4-Oct-15	DATE التاريخ

مؤسسة السليم للتجارة والمقاولات بالتعاون مع شركة الالمنيوم الحديث للانظمة الحديثة للتجارة والمقاولات

PURPOSE CODE الغرض		ACTION CODE ملاحظات الاعتماد	
1. FOR APPROVAL	■ الاعتماد	A. APPROVED	A. معتمد
2. FOR COMMENTS	☐ الملاحظة	B. APPROVED AS NOTED	B. معتمد بملاحظات
3. FOR INFORATION	☐ للمعلومة	C. AS NOTED, SUBMIT AGAIN	C. معتمد بملاحظات و تقدم مرة اخرى للاعتماد
4. FOR ACTION	☐ للعمل بها	D. REJECTED	D. مرفوض
5. FOR FILE	☐ للارشيف		

شركة المختص للاستشارات الهندسية

Consultant Engineer مهندس الاستشاري	Project Manager مدير المشروع	Consultant Comments ملاحظات الاستشاري
NAME الاسم Bernard Dante	NAME الاسم	APPROVED BUPPLIER ALUSYSTEM //
ASSIGNMENT : المسمى الوظيفي	SIGNATURE التوقيع	
SIGNATURE التوقيع	DATE التاريخ	
DATE التاريخ 0.11.15		

MINISTRY OF HEALTH APPROVAL موافقة وزارة الصحة

PROJECT MANAGER مدير المشروع	GENERAL MANAGER المدير العام
NAME الاسم م/ سعود صالح الجهني	NAME الاسم م/ سلطان محمد الغنزي
SIGNATURE التوقيع	SIGNATURE التوقيع
DATE التاريخ	DATE التاريخ

Sharqawi Co. / Haif Company	**Haif - Sharqawi JV Asir Central Hospital Project, Abha - KSA**	The Specialist Group	وزارة الصحة

TRANSMITAL FORM

CONTRACT NO. :

Project Name : Replacement and Development of Infrastructure Works Project

Date : 23-Nov-2014

Contractor ■

Consultant ☐

Haif / Sharqawi JV

From: Engr. Stephen Taylor

Attention : Engr.Taha Marzouk

SUBJECT :

- ☐ MATERIAL SUBMITTAL
- ☐ TEST REPORT
- ☐ DRAWING SUBMITTAL
- ☐ ROUTINE REPORT QA-QC
- ■ DOCUMENT SUBMITTAL
- ☐ PERSONNEL SUBMITTAL
- ☐ TECHNICAL QUERY
- ☐ OTHERS

QTY.	SERIES NO.	TITLE	ACTION	CODE
1	002	Sub-Contractor for the Installation of Aluminum Cladding.		B

23/11/14

مشروع إحلال وتطوير البنية التحتية
استشاري
عسير المركزي
وارد رقم:
وتاريخ 1 1

شركة الشرقاوي للمقاولات الكهربائية والميكانيكية
Sharqawi Co.

شركة هيف
Haif Company

التاريخ : 1436/02/01
الموافق : 2014/11/23
رقم : BL022SR/MUKH/40

السادة : شركة المختص للاستشارات الهندسية المحترمين

عنايه المكرم : مدير المشروع طه مرزوق المحترم

المشروع : احلال و تطوير البنية التحتية لمستشفى عسير المركزي

الموضوع : اعتماد شركة ALUSYSTEMS

السلام عليكم و رحمة الله و بركاته

يرجى التكرم بالتنسيب والموافقة لاعتماد شركه **ALUSYSTEMS** لتنفيذ اعمال الكلادنغ للوجهات الخارجيه حيث انها شركه متخصصه في ذلك وعلى استعداد تام لتقديم شهادات الضمان حسب المطلوب.

واقبلوا وافر التقدير والاحترام

مدير المشروع

بالعرض على سعادة مدير إدارة المشروع المهندس أحمد هيلي
١) اعتماد المقاول للتركيب الكلادينغ
٢) يلتزم المقاول بتقديم جداول المعدات وشهادات العالم والجدول الزمني قبل البدء
٣) يلتزم المقاول الرئيسي بتوفير كافة الخامات والاكسسوارات واعتمادها من الاستشاري قبل البدء
٤) تشتمل الاجراءات النظامية
٥) تطبيق لائحة المشروع

شركة المختص للاستشارات الهندسية
مشروع إحلال و تطوير البنية التحتية لمستشفى عسير المركزي
مكتب الموجه
وارد رقم
و تاريخ

23-Nov-2014

SUBMITTAL REQUEST - طلب إعتماد

PRE. DATE	DATE : 4/5/2015	NO. ICF/A-28581
CONTRACTOR: JOINT VENTURE, TEBRAK & MOBCO, Post Box # 19481, Riyadh 11435, KSA	CONSULTANT: Khatib & Alami	CLIENT: Military Industries Corporation, Al Kharj, KSA

PROJECT : INDUSTRIAL COMPLEX @ MIC, RIYADH

ARCH	X	Design Dwgs		CONTRACT NO. 2013/7/6614
STR		Shop Dwgs		CONTRACTOR
ELEC		Materials	X	TECHNICAL OFFICE / PROJECT MANAGER
MECH		Specs/Data		
Other		Other		

NO. OF COPIES	SPEC. REF.	MFG. CAT. OR CONTR. DRAWING NO.	BLDG. NO.	DESCRIPTION OF ITEM
01				

SIGNATURE : CONSULTANT RECEIVED ON NAME :

REMARKS :
* ALUSYSTEM MANUFACTURER/SUPPLIER IS ACCEPTABLE
* COLOR SELECTION FOR ALCOBOND - ~~DESERT ROSE~~ ALC015.

Consulting Engineer: REYNALD LAGRIMOSA 4/5/15 | Consulting Manager | Date .....

COMMENTS

Project Engr.(MIC) Date.....

Project Manager (MIC)

A		Approved
B	✓	Approved except
C		Resubmit
D		Disapproved

SIGNATURE : CONTRACTOR RECEIVED ON / / NAME :

Attachment A

RTCC

KING ABDULLAH PROJECT FOR WAAD AL SHAMAAL CITY DEVELOPMENT
RESIDENTIAL AND COMMUNITY

SUBMITTAL

CONTRACT: 14-KB-012 SPECIFICATION NO: Annex A

DATE: 14 – July - 2016

DOCUMENT NUMBER NO: **MD-608-5000-CP-CT-CON-90514 REV. C01**

DESCRIPTION OF SUBMITTAL: (ALUSYSTEMS)
Pre-Qualification for (Manufacturer and Supplier) of Aluminum Works

THE ATTACHED SUBMITTAL HAS BEEN CHECKED FOR ACCURACY, COMPLETENESS AND COMPLIANCE WITH THE CONTRACT DOCUMENTS AND IS HEREBY TRANSMITTED FOR YOUR REVIEW.

CONTRACTOR: RTCC

BY: _____
AUTHORIZED REPRESENTATIVE (Sign/Print)

REVIEW AND PERMISSION TO PROCEED DOES NOT CONSTITUTE ACCEPTANCE OF DESIGN DETAILS, CALCULATIONS, ANALYSIS, TEST METHODS, CERTIFICATES OR MATERIAL DEVELOPED OR SELECTED BY THE CONTRACTOR AND DOES NOT RELIEVE CONTRACTOR FROM FULL COMPLIANCE WITH CONTRACTUAL OBLIGATION.

REVIEW ACTION BY CONSULTANT:

- [x] CODE 1 - WORK MAY PROCEED.
- [ ] CODE 2 - WORK MAY PROCEED SUBJECT TO INCORPORATION OF CHANGES INDICATED, REVISE AND RESUBMIT.
- [ ] CODE 3 - WORK MAY NOT PROCEED. REVISE AND RESUBMIT.
- [ ] CODE 4 - FOR RECORD ONLY.

COMMENTS: _____

DATE: 18/7/16 CONSULTANT: _____
AUTHORIZED REPRESENTATIVE (Sign/Print)

C01	14/07/2016	Issued For Approval	H.R.	M.Z.	A.E.
REV	DATE	REVISION DESCRIPTION	ORIG	CHECK	APPR

ALUSYSTEMS

Document Review sheet

King Abdullah Project for Waad Al-Shamaal City Development

MA'ADEN معادن
Saudi Arabian Mining Company

Contractor: RTCC		Rev.	Contract Number:
Document Title: Pre-Qualification for ALUSYSTEM) Pre-Qualification for Manufacturer and Supplier) of Aluminum Works.		C01	14-KB-012
InfoWorks Document No.-Rev:	MD-605-5000-CP-CT-CON-90514_C01	Contractor Transmittal No.:MD-608-5000-RTC-MX-92131	

PMT Reviewer's Details			Contractor Responder's Details
Lead Reviewer: Mohammed Parakodan		Reviewer Initials: MP/ZA/SAO	Name:
Discipline: Contracts		Date: 16 July 2016	Company:
Position: Contracts Rep	Review Status: 1	1 - Work may Proceed; 2- Revise and Resubmit, Work may Proceed; 3 - Revise and Resubmit, Work may not Proceed; 4 - For Information Only;	Position: Date: Signature:

PMT Comments					Contractor Responses	
Comment Code Legend A = Action Required B = Advisory Comment					Status Code Legend i = incorporated ii = open/under review iii = evaluate/not incorporated	
Comment Number	Comment Code	Initials	Document Reference	PMT Comment	Status Code	Contractor Response
1	B	MP	MD-605-5000-CP-CT-CON-90514_C01	Technical submittal for proposed material shall be submitted separately with required test reports and complying with Project specification and IFC drawings for review and approval.		

	Printed Name:	Date:	Signature:
Review Comments by:	Mohammed Parakodan	16 Jul 16	
Field Engineer Reviewed by:	Zaheer Abbas	16 Jul 16	
Comments Approved by:	Sanad Al Omairy	17/7/16	

Document uncontrolled once printed. All controlled documents are saved on the Bechtel Document System
Template Number MD-608-000-AD-GM-MEM-00001 Rev 2.0

s.alusystems@yahoo.com
sales.alusystems@gmail.com
ALUSYSTEMS
ALU SYSTEMS
شركة مصنع أنظمة الألمنيوم الإنشائي المحدودة
ALUMINUM CONSTRUCTION SYSTEMS FACTORY CO. LTD.

WSL/289.1 & 867

JOANNOU & PARASKEVAIDES
(SAUDI ARABIA) LTD

J&P

ALWASEEL HILLS — SABIC Riyadh Compound Project

RECEIVED 28 JUN 2015

SUBMITTAL FORM

Contract No. SABIC - AF-1110052	File Ref. 7.9	Backlog Serial # 136

TITLE:	Material Approval of Mashrabiya Partition / Screen Types MT01 for ET5, ET6, SC1 & SC2 and MT02 for MQ1, MQ2 & MQ3 – Sample Submittal (ALUSYSTEMS - Supply and Installation)	TRANSMITTAL NO:	SRCP – JNP – 15 – 2925
TO:	SABIC PMT	REVISION NO:	3
FROM:	Mr. PANTELIS CHRISTOU (PM)	DATE:	27 June 2015
ATTN:	Mr. NAIF AL DOGAISH	SUBMITTAL PACKAGE:	Sample Submittal

DOCUMENT DETAILS

Submitted for: ☒ Approval ☐ Information ☐ Coordination

Category: Mashrabiya Partition & Screen

Discipline: Architectural (Metals)

Specification: General Requirement / Tech. Spec. 057000, Cutsheet Ref. MT01 & MT02
Sol. Ref. No.: Division 05 289.1, 867

Building: SABIC Riyadh Compound

We certify that the above submitted documents have been reviewed in detail and in strict conformity with the contract drawings and specifications except otherwise stated.

LEED Comment/concurrence:

For the Contractor:

Name: Mr. Pantelis Christou Signature: Date: 27 / 06 / 2015

RECEIVED Date: 01/7/2015 — Project Director, Project Manager, Constr. Manager, Sr. Engineers, Engineers, Sr. Qty Surveyor, Planning, Design Office, Lead Surveyor, Site Sch / Procurement, QC, HSE, Site Store, Laboratory, Admin, Time office

AL WASEEL HILLS PROJECT · PHASE I — JOANNOU & PARASKEVAIDES (SAUDI ARABIA) LTD.

PMT Comments

* Submitted sample with decorative metallic touch up paint is acceptable. The option on the front side (on the sticker side) is acceptable.
* A mock-up with the same finish shall be approved at site to match the finishes before proceeding with the touch up paint.
* Submit a sample of external Mashrabiya in RAL 8017 in egg shell finish (non glass finish)

ACTION CODE
- A ☐ Approved
- B ☒ Approved As Noted
- C ☐ Revise - Resubmit
- D ☐ Rejected
- E ☐ Receipt Acknowledged

Signature: ..... Date: 30/6/2015

Attachment	To Contractor
Documents: 1. 3 sets Sample Submittal 2. 1 cd. Soft Copy of Sample Submittal	Received For: Date: / / 2015

Document No/PP-DC-08-FM Rev 1

WSL/289.1 & 86?

JOANNOU & PARASKEVAIDES (SAUDI ARABIA) LTD

تلال الوصيل
ALWASEEL HILLS

سابك
sabic

SABIC Riyadh Compound Project

J&P

SUBMITTAL FORM

Contract No. SABIC - AF-1110052	File Ref. 7.9	Backlog Serial # ///

TITLE:	Material Approval of Mashrabiya Partition / Screen Types MT01 for ET5, ET6, SC1 & SC2 and MT02 for MQ1, MQ2 & MQ3 (ALUSYSTEMS - Supply and Installation)	TRANSMITTAL NO:	SRCP – JNP – 15 – 2925
TO:	SABIC PMT	REVISION NO:	0
FROM:	Mr. PANTELIS CHRISTOU (PM)	DATE:	24 March 2015
ATTN:	Mr. FAHAD AL DAYEL	SUBMITTAL PACKAGE:	ALUSYSTEMS Pre-Qualification & Technical Submittal

DOCUMENT DETAILS

Submitted for ☒ Approval ☐ Information ☐ Coordination

Category: Mashrabiya Partition & Screen

Discipline: Architectural (Metals)

Specification: General Requirement / Tech. Spec. 057000, Cutsheet Ref. MT01 & MT02

BOQ Ref. No.: Division 05

Drawing Ref. No.:

Building: SABIC Riyadh Compound

We certify that the above submitted documents have been reviewed in detail and are correct and in strict conformity with the contract drawings and specifications except otherwise stated

LEED Comment/concurrence:

For the Contractor:

AL WASEEL HILLS PROJECT - PHASE I
JOANNOU & PARASKEVAIDES (SAUDI ARABIA) LTD.
جوانو وبراسكيفيدس العربية السعودية
مشروع تلال الوصيل - المرحلة الأولى

Name: Mr. Pantelis Christou Signature: Date: 24 / 03 / 2015

PMT Comments

1. Pre-qualification is acceptable.
2. Submit a list of finishes available, matching close to cut-sheet requirement. (Options of Copper and Bronze)
3. Provide information of maximum jointless panel size that can be provided. If joints are to be provided, submit the proposal for review and approvals.
4. Submit shop drawings in coordination with existing site conditions/ approved building shop drawings for approvals. Also the shop drawings shall be supported with structural calculations for supports and fixing details.
5. A full size mock up shall be provided on site to evaluate all the fixing details and pattern sizes.
6. Submit A3 size mark up drawings showing the Sub-contractors understanding of scope of his works.
7. Edge finishing on the submitted sample shall be improved. Visible cut lines on perpendicular faces shall be smoothened to achieve uniform flat surfaces.

ACTION CODE

A ☐ Approved
B ☐ Approved As Noted
C ☒ Revise - Resubmit
D ☐ Rejected
E ☐ Receipt Acknowledged

5/3/15

Signature Date 01/04/2015

Attachment

Documents:

1. 3 sets Pre-Qualification & Technical Submittal
2. 1 cd Soft Copy of Pre-Qualification & Technical Submittal
3. 1 no. Mashrabiya Partition / Screen Sample

To Contractor

Received For

RECEIVED
FOR J&P (Saudi Arabia) LTD
AL WASEEL HILLS PROJECT PHASE I

Date 01 APR 2015

PANOS

Document No. PD-DC-08-FM Rev. 1

J&P

مقاولات وهندسة مدنية
Civil Engineering Contractors

شركة جوانو وباراسكفيدس (العربية السعودية) المحدودة
JOANNOU & PARASKEVAIDES (SAUDI ARABIA) LTD.

Head Office : Riyadh — المركز الرئيسي : الرياض
Capital : 10,000,000 — رأس المال : ١٠,٠٠٠,٠٠٠ ريال
C. R. 1010039386 — سجل تجاري : ١٠١٠٠٣٩٣٨٦
C. O. C. 18795 — الغرفة التجارية : ١٨٧٩٥

Date: 29 October 2017
Riyadh, KSA

TO WHOM IT MAY CONCERN

This is to certify that Messrs, **M/s. Aluminum Construction System Factory**, Riyadh – The Kingdom of Saudi Arabia, has worked with **SABIC PMT** in **Sabic Residential Compound Project – Phase.1**, and completed professionally and satisfactorily the Fabrication, Supply and Installation of Mashrabiya Partition for **J&P (SA) Ltd**. All works were completed as per schedule and with excellent performance. We found their services quite satisfactory and we recommend **M/s. Aluminum Construction System Factory** as competent, punctual and capable company in their field.

This certificate has been given upon their request.

Yours faithfully,
For Joannou & Paraskevaides (Saudi Arabia) Limited

Andreas Katsiamis
Project Manager

Al Waseel Hills Project
Riyadh, Saudi Arabia

SUHAIMI DESIGN

SCC 35 YEARS

AL JABR BOY'S SCHOOL COMPLEX

TECHNICAL SUBMITTAL	DATE:	07-Feb-15	REQ. BY	SCC	
SUBJECT OF SUBMITTAL :-	ALUSYSTEMS PRE-QUALIFICATION FOR SPACE FRAMING SYSTEM		REF. NO.	102	
			REV. NO.	0	
Drawing No:	AJB-AR01	Spec. Ref.:	METAL WORK	Location	APPARTMENT BLDG

Enclosure: ☐ Method Statement ☐ Guarantee ☐ Certificate ☐ Test Result
☒ Shop Drawing ☐ Samples ☐ Specification/Catalogue ☐ Manufacture
☐ Approval Equal ☐ Others ( )

DESCRIPTION:	DRAWING NO.
1) PRE-QUALIFICATION OF ALUSYSTEMS FOR SPACE FRAMING.	AJB-AR01
2)	
3)	

Main Contractor Signature					
Civil Engineer Signature		07/02/2015			
Position:	Project Engineer	Name:	Hossam M. Rezq	DATE:	07/02/2015
Electrical Engineer Signature					
Position:		Name:		DATE:	
Mechanical Engineer Signature					
Position:	Project Manager	Name:	Nabil Helmy	DATE:	07/02/2015
Consultant/Client: Received:					
Position:	Project Manager	Name:	Sherif Abdul Latif	DATE:	07/02/2015

Consultant/Client: Reply / Comments:

Mech./Electrical Eng.

Mech./Plumbing Eng.

Arch. / Civil Eng.

APP – Approved
AAN – Approved As Noted
NAR – Not Approved, Resubmit
FIO – For Information Only

Consultant/Client: Signature:		DATE:	9-2-2015
Main Contractor Received:		DATE:	9-2-2015
Civil Engineer Signature:		DATE:	
Electrical Engineer: Signature:		DATE:	
Mechanical Engineer Signature:		DATE:	
Main Contractor Signature			
Civil Engineer Signature			

وزارة التربية والتعليم
إدارة البحوث وضبط الجودة
الرقم : ٣٣٨٥٦٥٦٧
التاريخ : ١٤٣٣/٠٩/٠٣
المرفقات

الموضوع : الموافقة على استخدام
منتجات مصنع أنظمة الألمنيوم الإنشائي

المكرم / مدير عام مصنع أنظمة الألمنيوم الإنشائي

ص ب ٢٧٥٩٦٣ - الرياض ١١٣١٤

السلام عليكم ورحمة الله وبركاته

إشارةً إلى خطابكم رقم ٣٣٨٥٦٥٦٧ بتاريخ ١٦/ ٥ /١٤٣٣ هـ بخصوص طلب استخدام منتجاتكم في مجال أعمال للألمنيوم لمشاريع الوزارة .

نفيدكم بأنه يمكنكم تقديم عيناتكم من خلال المقاولين المنفذين لمشاريع الوزارة بضمان عشر سنوات وفق صيغة الضمان المعتمد بالوزارة وتعتبر مسئوليتكم تضامنية مع المقاول المنفذ وسيتم إيقاف استخدام المنتجات الموردة من قبلكم تلقائياً حال وجود عيوب صناعة أو ملاحظات على المنتجات المذكورة أعلاه .

والسلام عليكم ورحمة الله وبركاته

مدير عام البحوث وضبط الجودة

المهندس / يونس بن عمر البراك

ص / لإدارة اعتماد المواد مع كامل المعاملة – ك ن ٨ / ٣٣ هـ

المكتفان ٨ / ٣٣ هـ

المملكة العربية السعودية
وزارة التربية والتعليم
وكالة الوزارة للمباني
الإدارة العامة للبحوث وضبط الجودة
إدارة اعتماد المواد

وزارة التربية والتعليم

الرقم:
التاريخ:
المشفوعات:

٢٣	مصنع الحصان للالومنيوم	٠٧٢٢٣١٩٨١	٠٧٢٢٣١٩٨١	خميس مشيط
٢٤	مصنع درع الأعمال للألمنيوم	٢٨٤٢٦٠٢	٢٨٤٢٦٠٢	الرياض
٢٥	مصنع تركي الباز (سياب)	٤٧٠٧٧٣٠	٢٠٤٤٤٤٥	الرياض
٢٦	شركة سلمكو	٤٤٨٤٣٢٢	٤٤٨٤٣٨٨	الرياض
٢٧	مصنع الفارس الابيض	٤٥٦١٩٢٣	تحويلة ١٠٠	الرياض
٢٨	مصنع تكنولوجيا الحديد	٢٩٨٥٩٣٦	٢٩٨٦٠٣٩	الرياض
٢٩	شركة مصنع ابداع الجودة	٢٤٤٤٥٢٤	٢٤١٣٩٥٦	الرياض
٣٠	مصنع قواعد الاسكان منازل لمؤسسة اجيال البناء	٢٣٥٣٠٥٦	٢٢٣٠١٦٣	خميس مشيط
٣١	مجمع التميز	٨٢٦٣٤٦٠	٨٢٧١٦١٤	الدمام
٣٢	مصنع الفنار	٩٢٠٠٠٦١١١	٢٧٥٦٦٩٩	الرياض
٣٣	مصنع تكنولوجيا الزجاج	٢٧٠٧٢٠٠	٢٧٠٧٧٦٦	الرياض
٣٤	شركة واجهات للصناعات المعدنية	٤٧٧٥٢٥٢	٤٧٨٤٥٥٩	الرياض
٣٥	شركة البيان	٢٦٥٨٨٨٥	٢٦٥٨٨٨٠	الرياض
٣٦	مصنع ماجد الراجحي	٢٧٠٠٣١٤	٢٧٠١٩٢٩	الرياض
٣٧	شركة الأمرة الخليجية	٤٩٨٩٠٨٦	٤٩٨١٠٠٣	الرياض
٣٨	مصنع السيف الحديث للألمنيوم	٦١٤٧٠١٨	٦١٤٧٠١٩	جدة
٣٩	مصنع عيون المصيف	٤١٠٥٥٠١	٢١٤٦٦٦٨	الرياض
٤٠	شركة فازة الصناعية	٢٦٥٥٤٦٧	٢٦٥٥٦١٢	الرياض
٤١	مصنع القمم المتعددة	٤١٠٠٠٣١	٨١٢٢٢٣١	الرياض
٤٢	مصنع الضحيان لألواح الألمنيوم	٠١-٢١٤٤٨٤٨	٠١-٢١٤٤٨٤٨	الرياض
٤٣	مصنع يد الصناعة	٠١-٨١٢٧٩٢٨	٠١-٢٤٢٣٨٥٨	الرياض
٤٤	شركة راز للصناعات	٢٠١٢٩٦٠	٢٠١٢٩٧٠	الرياض
٤٥	مصنع أنظمة الألمنيوم	٤١٥٨٤٣٣	٤١٥٦٥٥٦	الرياض
٤٦	شركة ابيك	٢١٩٩٩٧٩	٢١٩٩٩٦٩	الرياض
٤٧	اليمامة للألمنيوم	٢٧٠٨٦٢٧	٤٤٤-٢٧٠٨٦٢٧	الرياض
٤٨	شركة المكعب الدولي	٠٢-٦٥١١٢٤٠	٠٢-٦٥١٨٥١٦	جدة

المملكة العربية السعودية
وزارة المالية
(٢٧٩)
الإدارة العامة للمجمعات الحكومية
إدارة المشاريع

بسم الله الرحمن الرحيم

وزارة المالية
MINISTRY OF FINANCE
1351 1932

وزارة المالية - الشؤون الإدارية/مركز الإتصالات الإدارية-الصادر العام
رقم الصادر: ٢١٧٩٤
تاريخه: ١٤٣٨/٠٢/٢٣
المرفقات: بدون
١٤٣٨/٠٢/٢٣ - ٠٧:٤٣:٢١ - ٨٠٠٣٠

الموضوع : بشأن اعتماد مواد لمشروع إنشاء مكتبين للوزارة بمحافظتي محايل عسير وبلقرن .

عاجل ترسل صورة بالفاكس رقم "٠١١-٤٩٦٠٣٣٧"

السادة/ شركة الهلالية للمقاولات
ص.ب "٩١٧٨" الرياض "١١٤١٣"

السلام عليكم ورحمة الله وبركاته ،،،

إشارة لخطاباتكم رقم ٣٨/١٥٨١ وتاريخ ١٤٣٨/٢/٧هـ ورقم ٣٨/١٥٧٩ وتاريخ ١٤٣٨/٢/٣هـ ورقم ٣٧/١٥٧٨ وتاريخ ١٤٣٨/١/٣٠هـ بشأن طلب اعتماد مواد لمشروع إنشاء مكتبين للوزارة بمحافظتي محايل عسير وبلقرن .

نفيدكم بالموافقة على إعتماد ما يلي :

١- مصنع شركة الهلالية لتوريد وتركيب الحديد المشغول للإسوار الخارجية والبوابة الخارجية الرئيسية وسلم المنارة الداخلي للمشروع .

٢- مصنع أنظمة الألمنيوم الإنشائي المحدودة لتوريد وتركيب درابزين السلالم الداخلية من الإستانليس استيل والزجاج للمشروع .

٣- مصنع أنظمة الألمنيوم الإنشائي المحدودة لتوريد وتركيب شباك الألمنيوم دبل جلاس للمشروع (SLIDING WINDOW) وشباك ألمنيوم قلاب (TILTED WINDOW).

٤- مصنع أنظمة الألمنيوم الإنشائي لتوريد وتركيب الواجهات الزجاجية للمشروع (STRUCTURAL GLAZING).

٥- مصنع أنظمة الألمنيوم الإنشائي لتوريد وتركيب أمنيوم كلادينج لتكسية الأعمدة الداخلية ولكسان ٦مم لوحدات الإنارة الداخلية للمشروع .

٦- مصنع نيبروبلاست لتوريد مواسير (U.P.V.C) و (C.P.V.C) لتمديدات شبكات التغذية والحريق وتمديدات مجاري كابلات الكهرباء داخل المباني والموقع العام للمشروع .

٧- مصنع نامات لتوريد قطع إتصال مواسير الصرف الصحي وقطع إتصال مواسير شبكة المياه للمشروع .

٨- مصنع ابلكو لتوريد قطع إتصال مواسير شبكة التغذية بالمياه والحريق للمشروع .

وتقدم جميع العينات للإعتماد نخب أول طبقا للشروط والمواصفات الفنية الخاصة بالمشروع وتوجيهات الجهة المشرفة قبل التوريد ، مع تقديم شهادات الضمان والصيانة وأن يكون التوريد طبقاً للشروط والمواصفات الفنية الخاصة بالمشروع المشار إليه وحسب توجيهات الجهة المشرفة ، وتقبلوا تحياتي ،،،،

وكيل الوزارة للخدمات المركزية المكلف

إبراهيم بن مهنا الحصيني

ACC

Project
MIG OFFICE TOWER

CHARLES R. STINSON DESIGN INTERNATIONAL
CHARLESRSTINSON.COM +1.952.473.9649

SHOP DRAWING SUBMITTAL

SD	A	019	R2
Date	30 April 2015		

CONSULTANTS	CONTRACTOR
Charles R. Stinson	Saudi Arabian Construction Company

We are sending herewith the following shop drawing:

Discipline	S	Structure	A	Architecture	M	Mechanical	E	Electrical	O	Others	
Zone	G	General	B	Basement	T	Tower	P	Podium	E	External	

Reference: Specs/Dwg

Drawing No.	Rev.	Title	Status (By MHA)			
MIG-ALUSAR-GFL-SD-0001	2	ELEVATION,PLAN,SECTION AND DETAIL OF WINDOW SCREEN	A	(B)	C	D
MIG-ALUSAR-GFL-SD-0002	2	ELEVATION,PLAN,SECTION AND DETAIL OF WINDOW SCREEN	A	(B)	C	D

We certify that the items submitted herewith have been reviewed in detail and are in strict conformance with the Contract Drawings and Specifications except as otherwise stated.

ORIGINATOR: ALU Internal Ref. DATE: 30-Apr-15

CONTRACTOR REP.: ZIAD ALIJI DATE: 30-Apr-15

RECEIVED BY SRC: DAVID WILSON DATE: 4 MAY 2015

CRS'S REMARKS :

PLEASE NOTE: REVIEWED FOR GENERAL CONFORMITY TO DESIGN INTENT. REVIEW DOES NOT WARRANT THAT SUBMITTAL IS ERROR FREE. CORRECT DETAILING, ENGINEERING, STRUCTURAL INTEGRITY, & DIMENSION FIELD VERIFICATION ARE THE RESPONSIBILITY OF THE PERSON OR ENTITY SUBMITTING THIS DOCUMENT.

SIGNED BY CRS: DATE: 5 MAY 2015

RECEIVED BY CONTRACTOR: DATE / TIME:

AL-HOTY CALIBRATION SERVICES
A BRANCH OF AL-HOTY CO. LTD.

Calibration Laboratory
C. R. 2051015391
P.O. Box 31729, Al-Khobar 31952
Kingdom of Saudi Arabia
Tel. :(013) 864 4150 / 894 8020 / 894 5452,
Fax : (013) 898 1644 / 8943980
E-Mail : acs.kh@al-hoty.com
Website : www.al-hoty.com

Certificate of Calibration

Certificate No: RI-13388

Customer Name : Aluminum Construction Systems Factory Co.
Address : Souli Exit 18, Al-Mshaeel Industrial, Riyadh, Kingdom of Saudi Arabia

Product Identification and Specification

Item Submitted	Arc Welding Machine (Electric Type)	Page No	1 of 2
Manufacturer	Fimer	Received Date	18 May 2015
Model	WF 500	Calibration Date	18 May 2015
Serial Number	130818001	Calibration Due Date	18 November 2015
Asset Number		Received Condition	In good condition
Customer P.O.		Returned Condition	In good condition

Calibration Procedure: BS EN 50504:2008

Summary of Procedure: The Unit Under Test (UUT), an arc welding machine was calibrated / validated by measuring and comparing the actual output current and voltage of the power source with known values using a reference current and voltage measuring devices.

Environmental Condition: *31.8°C*

Calibration Results: *(see the next page)*

Calibration Notes:
Basis of tolerance: BS EN 50504:2008

Standard Used to Calibrate Instrument:

Description	ACS Number	Cal Due Date	Traceability Number
Digital Clamp Meter	ACS-RY-105	23 February 2016	174031
Digital Multimeter	ACS-RY-137	14 February 2016	174038

ACS 30 TECH.

Calibrated By: _____
Calibration Tech. (Stamp)

C.R: 2051015391 AL-KHOBAR
A BRANCH OF AL-HOTY CO. LTD. AL-HOTY CALIBRATION SERVICES

Approved By: _____
Quality Manager

The reported expanded uncertainty of measurement is stated as the standard uncertainty measurement multiplied by the coverage factor k=2, providing a level of confidence of approximately 95%.

This certifies that the above listed instrument has been calibrated using standards whose accuracies are traceable to national or international standards and in accordance with the quality system conform to ISO/IEC 17025:2005.

This certificate applies only to the item described. Calibration certificate without signature and stamp is not valid. The readings presented are the result at the time of calibration and do not carry any implication regarding the long term stability of the item submitted.

This certificate may not be reproduced other than in full, except with the prior written approval by Al Hoty Calibration Services.

ACS/QUALITY/COVER/Rev 03

شركة العبيكان للمنسوجات التقنية المحدودة
Obeikan Technical Fabrics Co. Ltd

العبيكان للمنسوجات التقنية
Obeikan Technical Fabrics

TECHNICAL DATA SHEET

SAI GLOBAL Certified System
ISO 9001

Obetex 1100

PVC coated Polyester fabric

Applications

Tensile Structures, Roofing Membranes
Tents, Shades

Product Properties

Weldable PVDF top coat on face and reverse side Acrylic coat for optimum weldability. Totally Water proof PVC Coated Fabric. UV, Wind & Dirt resistant.

Product Characteristics

Support Cloth	High Tenacity Low Shrinkage Polyester
Yarn	2200 Dtex
Weave Style	1/1 Plain
Grey cloth weight	380 g/sqm
Product weight	1100 g/sqm
Thickness	0.90 mm
Solar Transmittance ASTM E-1086-86	6~7%
Tensile Strength DIN 53354	6000/6000 N/5cm
Tear Resistance DIN 53356	1000/800 N
Fire Resistance	DIN 4102 B1

شركة العبيكان للمنسوجات التقنية المحدودة
سجل تجاري رقم ١٦٧٨٩٥

For Warranty Limitations refer manufacturer

NOTE: Information listed above is based on our general experience and observation and is given in good faith. OTF will not accept any responsibilities with respects to factors outside our knowledge. Values without tolerance statements are values with a tolerance of ±5%.

If in Doubt about the compatibility of the product with any particular Application we recommend that the user carry out a Trial before the Final Application or Seek Advice from the Manufacturer.

Revision: 3
Date: 26-03-14

مكتب التعاونية للاستشارات الهندسية المدنية — شركة رواء الدولية للانشاء والتعمير

اسم المشروع: انشاء مبنى مكتب العمل — الموقع: الخرج - الافلاج سالم الفي شمال

تقديم المواد (بلوريه)

■ تقديم جديد — رقم التقديم 126 — تاريخ التقديم 30/08/016

☐ اعادة تقديم — تاريخ التقديم / / — رقم التقديم السابق — تاريخ التقديم السابق / /

غاية التقديم: ☐ معلومات ☐ ملاحظات ■ اعتماد

التخصص: ☐ مدني ■ معماري ☐ انشائي ☐ تكييف ☐ صحي ☐ كهرباء ☐ أخرى

مرفقات: ■ كتالوج ☐ مخطط ☐ شهادة ☐ عينة ☐ معلومات فنية ☐ حسابات

مادة

م	اسم أو رقم وصف المادة	المصدر	المصنع/المورد	مواصفات الفتح	مرجع قياسات	حالة الاعتماد
١	مورد اصال المنيوم و جاج	سعودي	شركة المصري للالمنيوم والاصال المعدنية			
٢	==========	****	شركة مصنع الرافي للالمنيوم والشكول المعدني			
٣	==========	****	شركة مصنع انظمة الالمنيوم الانشائي المحدودة			مورد ثاني
٤	==========	****	الشركة العلمية لانظمة الالمنيوم			مورد اول

ملاحظات المقاول

استثناءات

ممثل المقاول:
الاسم: م. احمد شبيبي
التوقيع
التاريخ 30/08/016

توصيات الاستشاري: نفوض بإنشاء شركة إعلام لإنشاء [illegible] مورد اول
شركة مصنع انظمة الالمنيوم [illegible] مورد ثاني
تقديم مخططات ورش شاملة جميع التفاصيل [illegible]
[illegible]

توصيات مهندس المالك: تقديم جميع شهادات [illegible]
شهادات [illegible]
[illegible] وفقاً لتوصيات [illegible]

ممثل الاستشاري:
الاسم: [illegible] التوقيع
الوظيفة: [illegible] التاريخ 8-9-2016

ممثل المالك:
الاسم: هشام فؤاد حجازي التوقيع
الوظيفة: منسق مشاريع منطقة [illegible] العربية

حالة الاعتماد

☒ يعتمد — ☑ يعتمد بملاحظات — ☒ إعادة التقديم — ☒ مرفوض

(كما هو موضح أعلاه)

بسم الله الرحمن الرحيم

المملكة العربية السعودية
الرئاسة العامة
لهيئة الأمر بالمعروف والنهي عن المنكر
الإدارة العامة للمشاريع

الرئاسة العامة لهيئة الأمر بالمعروف والنهي عن المنكر
الرقم : ٣٧٠١١٨٥٦٤
التاريخ : 1437/07/13
مرفقات :

الموضوع / اعتماد مورد وعينات لتوريد الحوائط الستائرية والشبابيك الالومنيوم لمشاريع هيئات (ثار – حبونا – العقيق – العارضة – الفيصلية بنجران)

المكرم / مدير عام مؤسسة عمرو علي الشايع للمقاولات سلمه الله

ص.ب ٢٠٣٢٤ - الرياض ١١٩٤٢ - هاتف ٠١١٥٤٩٣٤٤٤ - فاكس ٠١١٥٤٩٠١٠٢

السلام عليكم و رحمة الله و بركاته.

إشارة إلي المعاملة رقم ٣٧٠١١٨٥٦٤ بتاريخ ١٤٣٧/٠٦/٢٩ هـ والمتضمنة خطاب الاستشاري (الجعويني مهندسون استشاريون) استشاري المشاريع رقم (ج م ا / هـ أ م /٢٧٠) بتاريخ ١٤٣٧/٠٦/٢٩ هـ الموافق ٢٠١٦/٠٤/٠٧ م والمتضمن خطابكم رقم (بدون) وتاريخ ٢٠١٦/٠٤/٠٥ م بطلب اعتماد مصنع انظمة الالومنيوم الإنشائي كمورد ثاني لتوريد الحوائط الستائرية والشبابيك الالومنيوم وكذلك اعتماد العينات المرفقة للحوائط الستائرية والشبابيك الالومنيوم وذلك لمشاريع هيئات (ثار – حبونا – العقيق – العارضة – الفيصلية بنجران).

نود الافادة بأنه لا مانع من اعتماد مصنع انظمة الالومنيوم الإنشائي كمورد ثاني لتوريد الحوائط الستائرية والشبابيك الالومنيوم وكذلك اعتماد العينات المرفقة للحوائط الستائرية والشبابيك الالومنيوم والمقدمة منكم.

وذلك لمشاريع هيئات (ثار – حبونا – العقيق – العارضة – الفيصلية بنجران) مقاولتكم ، مع الالتزام التام بتوصيات الاستشاري بخطاب الاعتماد وتوصياته علي العينات المعتمدة (مرفقات) وكذلك بالمواصفات التعاقدية وتوصيف البنود بجداول الكميات وتعليمات الاستشاري المشرف اثناء التنفيذ.

وتقبلوا تحياتي.

والسلام عليكم ورحمة الله وبركاته ...

مدير عام المشاريع

سلطان بن محمد السويدان

الرئاسة العامة لتعليم الأمير سلطان للمعوقين والتأهيل عن بعد
الرقم : ٣٧٠٠٨٥٦٧٩
التاريخ : 1437/05/23
مرفقات :

الإدارة العامة للمشاريع

الموضوع : طلب اعتماد مصنع الألمنيوم وعينات قطاعات الواجهات والشبابيك الألمنيوم للمشاريع المملوكة للرئاسة مقاولة مؤسسة الغربي للمقاولات

المكرم / مدير عام مؤسسة الغربي للتجارة والمقاولات العامة **المحترم**

ص.ب ٣٧٥٩٧٧ الرياض ١١٣٣٥ هاتف / ٢٠٨٢٢٥٥ فاكس / ٠١١٢٠٨٩٣٩٧

عليكم ورحمة الله وبركاته ..... وبعد :

أشير إلى خطابكم رقم بدون وتاريخ ١٤٣٧/٥/٧هـ والمتضمن طلبكم اعتماد مصنع أنظمة الألمنيوم الإنشائي المحدود لتنفيذ أعمال الواجهات والشبابيك الألمنيوم بمشاريع هيئة (الشماسية ، رياض الخبراء ، النبهانية ، بقعاء ، غزالة ، الحائط) مقاولتكم وفقاً لعينات قطاعات الواجهات والشبابيك الألمنيوم المقدمة ، وبدراسة العينات المرفقة بالخطاب المشار إليه والاطلاع على التوصيات الواردة بخطاب منسق المشاريع بمركز تصاميم وبنيان للاستشارات الهندسية رقم ٣٧/٤١٣ وتاريخ ١٤٣٧/٥/٩هـ نفيدكم بالآتي :

١. اعتماد مصنع أنظمة الألمنيوم الإنشائي المحدود لتنفيذ أعمال الألمنيوم والواجهات الزجاجية (structure) للمشاريع المذكورة بعالية مقاولتكم .

٢. يتم التوريد وفقاً للعينات المعتمدة والشروط والمواصفات والمخططات المعتمدة الخاصة بالمشاريع وتعليمات جهاز الإشراف .

٣. تقديم جميع المخططات التنفيذية والقطاعات التفصيلية والحسابات الإنشائية الخاصة بجميع الأعمال ليتم دراستها واعتمادها قبل البدء في التنفيذ ، على أن لا يتم تصنيع أو توريد تلك القطاعات قبل اعتماد المخططات والقطاعات الخاصة بها.

٤. يتم إحضار شهادات المطابقة المطلوبة لما يتم توريده بالمواقع قبل البدء في التوريد والتركيب ، وإحضار شهادات الضمان الخاصة بسلامة الأعمال المركبة .

السلام عليكم ورحمة الله وبركاته .

مدير عام

الإدارة العامة لمشاريع

سلطان بن محمد السويدان

ص/ لمنسق المشاريع بمركز تصاميم وبنيان المشرف على المشروع .

ص/ لملف المشروع + الأساس - ص / للصادر لتسديد القيد رقم ٣٧٠٠٨٥٦٧٩ وتاريخ ١٤٣٧/٥/٩هـ

الرقم : ٣٧٠٠٨٥٦٨١
التاريخ : 1437/05/23
مرفقات :

الإدارة العامة للمشاريع

الموضوع : طلب اعتماد مصنع الألمونيوم وعينات قطاعات الواجهات والشبابيك الألمونيوم لمشروع هيئة البكيرية مقاولة مؤسسة بناء الأجيال للمقاولات

المكرم / مدير عام مؤسسة بناء الأجيال للمقاولات **المحترم**

الرياض ص.ب ٢٢٠٢٣١ رمز ١١٣١١ هاتف / ٢٧٦٠٧٦٣ فاكس / ٠١١٤٧١٧٧٧١

عليكم ورحمة الله وبركاته ..... وبعد :

أشير إلى خطابكم رقم بدون وتاريخ ١٤٣٧/٥/٧هـ والمتضمن طلبكم اعتماد مصنع أنظمة الألمونيوم الإنشائي المحدود لتنفيذ أعمال الواجهات والشبابيك الألمونيوم بمشروع هيئة البكيرية مقاولتكم وفقاً لعينات قطاعات الواجهات والشبابيك الألمونيوم المقدمة ، وبدراسة العينات المرفقة بالخطاب المشار إليه والاطلاع على التوصيات الواردة بخطاب منسق المشاريع بمركز تصاميم وبنيان للاستشارات الهندسية رقم ٣٧/٤١٤ وتاريخ ١٤٣٧/٥/٩هـ نفيدكم بالآتي :

١. اعتماد مصنع أنظمة الألمونيوم الإنشائي المحدود لتنفيذ أعمال الألمونيوم والواجهات الزجاجية (structure) لمشروع هيئة البكيرية مقاولتكم .
٢. يتم التوريد وفقاً للعينات المعتمدة والشروط والمواصفات والمخططات المعتمدة الخاصة بالمشروع وتعليمات جهاز الإشراف .
٣. تقديم جميع المخططات التنفيذية والقطاعات التفصيلية والحسابات الإنشائية الخاصة بجميع الأعمال ليتم دراستها واعتمادها قبل البدء في التنفيذ ، على أن لا يتم تصنيع أو توريد تلك القطاعات قبل اعتماد المخططات والقطاعات الخاصة بها.
٤. يتم إحضار شهادات المطابقة المطلوبة لما يتم توريده بالموقع قبل البدء في التوريد والتركيب ، وإحضار شهادات الضمان الخاصة بسلامة الأعمال المركبة .

السلام عليكم ورحمة الله وبركاته .

مدير عام
الإدارة العامة لمشاريع

سلطان بن محمد السويدان

ص/ لمنسق المشاريع بمركز تصاميم وبنيان المشرف على المشروع .
ص/ لملف المشروع + الأساس - ص / للصادر لتسديد القيد رقم ٣٧٠٠٨٥٦٨١ وتاريخ ١٤٣٧/٥/٩هـ

تضامن

MATERIAL SUBMITTAL (MRS)

To:	RELK&P Consulting	Supplier's:	Alu. System
		Manufacturer's:	Saudi Arabian
Attention:	Eng.charbel	Date Submitted:	15-10-2014
Tel / Fax:		MS No.	092 / ARCH
Project #	Murooj Strip mall	Project Name:	Alargan home

SUBMITTAL DESCRIPTION:	
Material Description:	Aluminum louver (sunbreaker) Color
Specification Reference:	
BOQ Reference:	
Drawing Reference:	RAL Classic Color
Material Proposed / Alternative:	
Country of Origin:	SAUDI

Rafik El-Khoury & Partners DOCUMENT REVIEWED
Status: ☐ APPROVED
☑ APPROVED AS NOTED
☐ REVISE AND RESUBMIT
☐ REJECTED
Signature: Date: 24/10/2014
Approval shall not relieve the Contractor of his liabilities under the Contract or constitute authorization of any change to the Contract Documents

REMARKS:

* Refer to the attached drawing
* Aluminum louver : powder coating (matching stainless steel color

Sample:		Specification Sheet:	
Specification Sheet:		Other Attachments:	

	Name	signature	Date
ON BEHALF OF MOBCO-TEBRAK :	Eng./ Mohamed Tharwat		15-10-2014

CONSULTANT'S COMMENTS:

STATUS:				
	Approved		Approved as Noted	✓
	Revise & Resubmit		Rejected	

Rafik El-Khoury & Partners DOCUMENTS RECEIVED
PROJECT
RESPONSIBLE:
SIGNATURE & DATE:
LETTER ☐ FAX ☐ EMAIL ☐
20 OCT 2014
SERIAL NUMBER
COPY TO (i) For Information (a) For Action (r) For Reply
NAME (i) (a) (r) SIGNATURE & DATE
1-
2-

المملكة العربية السعودية

وزارة الشئون البلدية و القروية

وكالة امانة منطقة الرياض لشئون بلديات المنطقة

الشئون الفنية

استمارة اعتماد عينات

اسم المشروع :- انشاء مبنى بلدية العينة و الجبيلة — قيمة العقد : 11575687 ر.س

رقم المشروع :- 19/04/403/0018/00/00/4 — تاريخ تسليم الموقع :- 1431/9/12 هـ

مناقصة رقم :- (1431/430/200) — مدة العقد :- 720 يوم

اسم المقاول :- مؤسسة انظمة الاتصالات المتقدمة للمقاولات — تاريخ النهو المقرر :- 1433/9/11 هـ

تاريخ تقديم العينات :- 2012/03/05

رقم البند	مواصفات العينة المقدمة	الصانع
1-3-10	مسطح من الزجاج المزدوج 6/12/6 للواجهات	مصنع انظمة الالومنيوم الانشائي

توقيع و ختم المقاول :-

ملاحظات و راي المختصين بالقسم :-

مقبول ✓

مرفوض

تم اعتماد العينة على أن يتم اعتماد اللون
نهائياً لتقليمها للمهندس المشرف على أن تكون
جميع الاكسسوارات والاشكال الديكورية والخطية
الصنع والتركيب حسب أصول الصناعة

ملاحظة :- يقدم المقاول ثلاث عينات علي الاقل من المصانع الوطنية

المهندس المعماري

م/ صالح مبارك

رئيس قسم المشتريات

م/ محمد بن زيد المطيري

المملكة العربية السعودية
وزارة الشئون البلدية والقروية
وكالة أمانة منطقة الرياض لشئون بلديات المنطقة
الشئون الفنية – المباني

استمارة اعتماد عينات

اسم المشروع : انشاء مبنى بلدية روضة سدير

قيمة العقد : (11,695,023) ريال

رقم المشروع : ١٩/٠٤/٣١٥/٠٠٢٩/٠٠/٠٠/٤

تاريخ تسليم الموقع : ١٤٣١/٩/٤ هـ

منافسة رقم : ١٤٣١/٤٣٠/٢١٤ هـ

مدة العقد : (٦٠٠+٢٧٨) يوم

اسم المقاول : شركة رال العالمية بالتضامن مع شركة الهدا للمقاولات

تاريخ تقديم العينات : ١٤٣٤/٠٥/٢٢ هـ

رقم البند	مواصفات العينة المقدمة	الصانع
٨/٣/٨ ، ١/ ٨/٣/ ٨ ، ٨/٣/٢، ٨/٤/١، ٨، ٨/٥، ٨/٥/١ ، ٨/٦	توريد وتركيب ابواب الالمنيوم وابواب السيكوريت والنوافذ الالمنيوم والواجهات الزجاجية (curtain-wall)	مصنع انظمة الالمنيوم الانشائي الشركة المتقدمة لتصنيع المعادن والزجاج مصنع منزل المعادن

توقيع وختم المقاول

ملاحظات ورأى المختصين بالقسم :

(مقبول

(مرفوض

المهندس المعماري

رئيس قسم المباني

م / محمد الثامدي

م / محمد زيد المطيري

: HJVWP FAX NO. :0000000000 14 Apr. 2013 5:21PM P1

شركة الريادة المتطورة للمقاولات المحدودة

سعادة رئيس بلدية وضبة سدير حفظه الله

إشارة للمشروع أدناه مقاولتنا نرجو من سعادتكم الموافقه على إعتماد العينات والكتالوجات المرفقة :

نوافذ المنيوم	عينة لوام	مصنع أنظمة الالمنيوم الإنشائي	
		س ٣ - ١	
		إلى ٣ - ٤	
	* يتم العمل حسب العينة المعتمدة بالموقع .		

العينات أعلاه مقدمة للمشروع التالي :

	إنشاء صالة إحتفالية

ولكم جزيل الشكر,,,

شركة الريادة المتطورة
للمقاولات المحدودة

الختم

م/ الفيصل

شركة الأساس المتحدة المحدودة
AL ASAS UNITED CO., LTD.

إستمارة إعتماد عينات

إسم المشروع:إنشاء مبنى بلدية ثادق
رقم المشروع:٤/٠٠/٠٠٤١/٣١٢/٠٤/١٩
مناقسة رقم: ٢١٥/٤٣٠/١٤٣١هـ
إسم المقاول:شركة الأساس المتحدة بالتضامن مع مجموعة العوض للمقاولات
تاريخ تقديم العينات: ١٠-٦-١٤٣٣
الموضوع :إعتماد مصانع لاعمال الالومنيوم

قيمة العقد:٩١٩٠٢٩٨ ريال
تاريخ التسليم الموقع: ١٤٣٣/٦/٥هـ
مدة العقد: ٧٢٠ يوم
تاريخ النهو المقرر: ١٤٣٣/٦/٥هـ

رقم البند	مواصفات العينة المقدمة	الصانع
١-	مصنع انظمة الالمونيوم الانشائى	ALU System
٢-	مصنع تكنولوجيا المعادن	MTF
٣-	مصنع الشبول	Al Shboul Est.

شركة الأساس المتحدة المحدودة
AL ASAS UNITED CO. LTD
إدارة مشاريع المباني
MANAGEMENT OF BUILDING PROJECTS

توقيع وخاتم المقاول

ملاحظات ورأي المختصين بالقسم

رئيس القسم

المهندس المتابع

TEL : +966 1 4703811 FAX : +966 1 4703812
ALASASUNITED@YAHOO.COM

بسم الله الرحمن الرحيم

المملكة العربية السعودية
وزارة الشئون البلدية والقروية
أمانة منطقة الرياض
وكالة الأمانة لشئون بلديات المنطقة
إدارة الشئون الفنية
إدارة الدراسات والتصاميم
مراقبة الجودة

الرقم : _____
التاريخ : ١٤٣٥/٨/٢٧هـ
المرفقات : ____(٤)____
الموضوع : _____

استمارة اعتماد عينات

اسم المشروع : إنشاء مبنى بلدية مرات — قيمة العقد : (11,635,263) ريال

رقم المشروع : ١٩/٠٤/٣٠٨/٠٠٣٦/٠٠/٠٠/٤ — تاريخ تسليم الموقع : ١٤٣١/٧/٣٠ هـ

منافسة رقم : ١٤٣١/٤٣٠/١٨٣ هـ — مدة العقد : (٦٠٠+٣٨٧) يوم

اسم المقاول : شركة رال العالمية بالتضامن مع شركة الهدا للمقاولات — تاريخ الانتهاء المقرر : ١٤٣٤/٤/٢٧هـ

تاريخ تقديم العينات : ١٤٣٥/٨/٢٧ هـ

نوع الاعتماد: معماري ☒ إنشائي ☐ كهرباء ☐ ميكانيكا ☐ أخري ☐

	الوصف البند	الكمية بالعقد	الشركة المصنعة	متطلبات الاعتماد
١	أعمال الألمنيوم شبابيك من الألمنيوم نموذج W1، W2	٤٨عدد ٢٤عدد	مصنع أنظمة الألمنيوم الإنشائي	١- مخططات العقد ☐
٢	أبواب من الألمنيوم	٢٢م٢	مصنع جفاكسو	٣-شهادات ضمان ☐
٣	واجهات من قطاعات الألمنيوم والزجاج الشفاف CURTAIN Wall	٩١م٢	مصنع ايه ام جي	٤-اختبارات معملية ☐
٤	واجهات زجاج مزدوج بدون فريم STRUCTURAL GLAZING	٢١٦٥م٢		٢- مخططات تفصيلية ☐
٥	تغطية سماوية للأسقف من الألمنيوم والزجاج أو البولي كربونيت	٢١٦م٢		٥-شهادات جودة ☐
٦				٦- أخري ☐

نتيجة الاعتماد

أ) موافق ☑ ب) موافق بملاحظات ☐ ج) يعاد التقديم ☐ د) غير موافق ☐

ملاحظة قبول المهندس للمستندات المقدمة لا يعفي من التزامه طبقاً للعقد ولا يعتبر قبول لأي تغيرات وأي تغيرات يجب أن تقدم في إجراء منفصل .

الملاحظات .....

ختم الشركة — توقيع المقاول — توقيع الاستشاري

مدير إدارة الدراسات والتصاميم

١) الأصل "ملف المشروع"

المملكة العربية السعودية
وزارة الشؤون البلدية و القروية
أمانة منطقة الرياض
وكالة الأمانة لشئون بلديات المنطقة

دار الخليج للهندسة

إستمارة إعتماد عينات

إسم المشروع : انشاء مبنى بلدية محافظة الخرج قيمة العقد : 40961562.55 ريال

رقم المشروع : 4/00/00/0068/101/04/19 تاريخ تسليم الموقع : 11 / 07/ 1435 هـ

منافسة رقم : 429 / 428 / 34 هـ

إسم المقاول : شركة مؤنس محمد الشايب للأعمال المدنية "موبكو" تاريخ استلام الموقع : 09 / 07 / 1432هـ

تاريخ تقديم العينات :

رقم البند	مواصفات العينة المقدمة	المصانع
	الألمنيوم للمشروع كواجهات وشبابيك حسب المواصفات المعتمدة * مرفق كتالوج الألوان وعينات	مصنع الألمنيوم الإنشائي

توقيع وختم المقاول

توقيع و ختم الاستشاري

ملاحظات ورأي المختصين بالفنية: *

(مقبول) سابقاً تم إعتماد اللون مبدئياً للكتالوج المقدم من شركة جوتن RAL 7047

(مرفوض)

المهندس المختص

مدير إدارة الدراسات و التصاميم
م/ محمد بن سعيد الظاهري
١٧/٦/١٤٣٥

المملكة العربية السعودية
وزارة الشئون البلدية والقروية
أمانة منطقة الرياض
وكالة الأمانة لشئون بلديات المنطقة
إدارة الدراسات و التصاميم
قسم الجودة و اعتماد العينات

بسم الله الرحمن الرحيم

الرقم
التاريخ : / / ١٤هـ
المرفقات :
الموضوع :

نموذج طلب إعتماد

اسم المشروع : استكمال إنشاء مبنى لبلدية وادي الدواسر
رقم المشروع : ٤/٠١/٩٩/٠٦٠٧/٠٥/٢٠/١٩
مناقصة رقم : ١٤/٢٠٥/١٤٣٥/١٤٣٦
اسم المقاول : مؤسسة صحراء الوادي للمقاولات
تاريخ تقديم العينات : ١٠/٩/١٤٢٥

قيمة العقد : ٩,٦٥٩,٧٧٥
تاريخ تسليم الموقع : ٣/٨/١٤٢٦هـ
مدة العقد : ٧٢٠ يوم
تاريخ الإنتهاء المقرر : ٢/٨/١٤٢٨هـ

[redacted] معماري ☑ إنشائي ☐ كهرباء ☐ ميكانيكا ☐ أخرى ☐

رقم البند	وصف البند	الكمية بالعقد	الشركة / المؤسسة	متطلبات الإعتماد
٧	تعليق سماوي للاسقف (Space frame) والبند يشمل كل لوازم التثبيت الخ	٢٣٣١٥	شركة مصنع الضمد الالمنيوم الانشائي	1. مخططات حسب العقد ☐
			نسخة وارد للمراجعة	2. مخططات تفصيلية ☐
			نسخة في الاعتماد	3. شهادات ضمان ☐
				4. إختبارات معملية ☐
				5. شهادات جودة ☐
				6. أخرى ☐

نتيجة الإعتماد

أ) موافق ☐ ب) موافق بملاحظات ☑ ج) يعاد التقديم ☐ د) غير موافق ☐

ملاحظة: قبول المهندس للمستندات المقدمة لا يعفي المقاول من إلتزامه طبقاً للعقد ولا يعتبر قبول لأي تغيرات وأي تغيرات يجب أن تقدم في إجراء منفصل.

2- لضمان الجودة يرفق خطاب التوريد من الشركة المعتمدة قبل الاعتماد النهائي .

3- يرفق هذا النموذج مختوما من المقاول مع مستندات المشروع بعد الترسيه .

4- يرفق صورة من بطاقة إعتماد المهندس المراجع من الهيئة السعودية للمهندسين.

ختم الشركة: مؤسسة صحراء الوادي للمقاولات ١١٨٥٠٠٢٦٥٦

توقيع المقاول

الملاحظات

تم اعتماد المصنع أنظمة الألمنيوم المتوريد وتنفيذ أعمال [illegible] طبقا لرقم البند ٧ على أن يتم تقديم مخططات التفصيلية والعينات [illegible] اعتمادها

توقيع الاستشاري
م/ احمد مبارك

مدير إدارة الدراسات والتصاميم

المهندس / محمد بن صقر الغامدي

١) الأصل "ملف المشروع"

المملكة العربية السعودية
وزارة الشئون البلدية والقروية
أمانة منطقة الرياض
وكالة الأمانة لشئون بلديات المنطقة
أدارة الدراسات و التصاميم
قسم الجودة و اعتماد العينات

بسم الله الرحمن الرحيم

الرقم :
التاريخ : / / ١٤هـ
المرفقات :
الموضوع :

نموذج طلب إعتماد

اسم المشروع : انشاء حدائق وممرات مشاة وساحات
رقم المشروع : ٤/٠٠/٠٠/٠١٢٣/٢٠٢/٤/١٩
منافسة رقم : ٧/٢٠٢/٤٣٥/١٤٣٦هـ
اسم المقاول : شركة أعمال الإلاف للمقاولات
قيمة العقد : ٨٤٤٨١١٠ ريال
تاريخ تسليم الموقع : ٢/١١/١٤٣٥هـ
مدة العقد : ٤٥٠ يوم
تاريخ الإنتهاء المقرر : ٢/٢/١٤٢٧هـ
تاريخ تقديم العينات :

معماري ☑ إنشائي ☐ كهرباء ☐ ميكانيكا ☐ موقع عام أخرى ☑

م	وصف البند	الكمية بالعقد	الشركة / المؤسسة	متطلبات الإعتماد
١	تركيب ضميمات ومظلات والهيكل المعدني	٣٠٠٠ م٢	شركة مصنع أنظمة الألمنيوم الإنشائي المحدودة	١. مخططات حسب العقد ☐
٢	ملون من الحديد راسية مواسير وإنشاءات داخلية وكابلات شدو بلبيات تثبيت		مصنع الأندلس	٢. مخططات تفصيلية ☐
٣	صناعة شركة صلب الخليج والغطاء أساس رمادي ولون أبيض بهاقي		مصنع الطلائع	٣. شهادات ضمان ☐
٤				٤. إختبارات معملية ☐
٥				٥. شهادات جودة ☐
٦				٦. أخرى ☐

نتيجة الإعتماد

أ) موافق ☑ ب) موافق بملاحظات ☐ ج) يعاد التقديم ☐ د). غير موافق ☐

ملاحظة قبول المهندس للمستندات المقدمة لا يعفي المقاول من التزاماته بالعقد ولا يعتبر قبول لأي تغيرات وأي تغيرات يجب أن تقدم في إجراء منفصل .

٢-لضمان الجودة يرفق خطاب التوريد من الشركة المعتمدة قبل اعتماد النهائي

توقيع المقاول

ختم الشركة

الملاحظات

تم اعتماد شركة مصنع أنظمة الالمنيوم الانشائية المحدودة / التوريد وتنفيذ تركيب مظلات مضيف من الهيكل المعدني المكون من مواسير رأسية ومواسير داخلية وكابلات شدو جانبية ضمن المرحلة الثانية من مشاريع الأعاد رطبقا للعقد المبرمة للحديقة

توقيع الاستشاري

مدير إدارة الدراسات و التصاميم

المهندس / محمد بن صقر الحامدي

١٤٣٥/٦/٢٥

١) الأصل " ملف المشروع "
٢) نسخة للمقاول
٣) نسخة للاستشاري
٤) نسخة لإدارة المشاريع للتأكد من مطابقتها أثناء الإشراف والتنفيذ

المملكة العربية السعودية
وزارة الشئون البلدية والقروية
أمانة منطقة الرياض
وكالة الأمانة لشئون بلديات المنطقة
إدارة الدراسات و التصاميم
قسم الجودة و اعتماد العينات

بسم الله الرحمن الرحيم

الرقم :
التاريخ : / / ١٤هـ
المرفقات :
الموضوع :

نموذج طلب إعتماد

اسم المشروع : إنشاء بلدية حوطة سدير
رقم المشروع (١٩/٠٤/٢٠٣/٠٠٢١٠٦/٠٢/٠٤)
منافسة رقم : ٤٢٥/٧ / ١٤٢٦ هـ
اسم المقاول : مؤسسة قواعد الاعمار بالمقاولات مع مؤسسة لحزم للمقاولات
تاريخ تقديم العينات : ١٦/١٠/٢٠٠٥م

قيمة العقد : (٧٩٩٨٢١) ريال
تاريخ تسليم الموقع : ٢٤/٣/١٤٢٦هـ
مدة العقد : ٥٤٠ يوم
تاريخ الإنتهاء المقرر :

نوع الإعتماد: معماري ☑ إنشائي ☐ كهرباء ☐ ميكانيكا ☐ أخرى ☐

رقم البند	وصف البند	الكمية بالعقد	الشركة / المؤسسة	متطلبات الإعتماد
	* Structural glazing SG 50	500 م٢	أنظمة الألمنيوم	١. مخططات حسب العقد ☐
	* HD green glass for glass color			٢. مخططات تفصيلية ☐
	* HD Blue glass for glass color.			٣. شهادات ضمان ☐
				٤. إختبارات معملية ☐
				٥. شهادات جودة ☐
				أخرى ☐

هذا اعتماد للعينة المقدمة من الشركة وتخضع لمطابقة البيانات الفنية

نتيجة الإعتماد
أ) موافق ☑ ب) موافق بملاحظات ☐ ج) يعاد التقديم ☐ د) غير موافق ☐

ملاحظة قبول المهندس للمستندات المقدمة لا يعفي المقاول من إلتزامه طبقاً للعقد ولا يعتبر قبول لأي تغيرات وأي تغيرات يجب أن تقدم في إجراء منفصل .
٢- لضمان الجودة يرفق خطاب التوريد من الشركة المعتمدة قبل الاعتماد النهائي .
٣- يرفق هذا النموذج مختوما من المقاول مع مستندات المشروع بعد الترسية .

توقيع المقاول

مؤسسة قواعد الاعمار للمقاولات
إدارة المشاريع
سجل تجاري : 1010225108

الملاحظات
١- اعتماد العينة المقدمة من مصنع أنظمة الألمنيوم على أن يكون لون الألمنيوم هو (7047) وأما لون الزجاج فيتم مطابقته بالموجود بالمشروع

توقيع الاستشاري

مدير إدارة الدراسات والتصاميم
المهندس / محمد بن صقر العامري

١) الأصل " ملف المشروع "
٢) نسخة للمقاول
٣) نسخة للاستشاري
٤) نسخة لإدارة المشاريع للتأكد من مطابقتها أثناء الإشراف والتنفيذ

المملكة العربية السعودية
وزارة الشئون البلدية والقروية
أمانة منطقة الرياض
وكالة الأمانة لشئون بلديات المنطقة
أدارة الدراسات و التصاميم
قسم الدوحة و اعتماد العينات

بسم الله الرحمن الرحيم

الرقم :
التاريخ : / / ١٤هـ
المرفقات :
الموضوع :

نموذج طلب إعتماد

اسم المشروع : إنشاء مبنى بلدية حوطة سدير بالتضامن مع مؤسسة العقد : (٧٩٩٨٣١) ريال
رقم المشروع : (١٩/٠٤/٣٠٣/٠٠٣٢/٠٠/٠٢/٤١)
تاريخ تسليم الموقع : ١٤٣٦/٣/٢٤هـ
منافسة رقم : ١٤٣٦/٢٣٥/٧هـ
مدة العقد : ٥٢٠ يوم
اسم المقاول : مؤسسة قواعد الاعمار للمقاولات
تاريخ الإنتهاء المقرر :
تاريخ تقديم العينات : ٢٠١٥/٥/٦م

نوع الإعتماد: معماري [✓] إنشائي [ ] كهرباء [ ] ميكانيكا [ ] أخرى [ ]

رقم البند	وصف البند	الكمية بالعقد	الشركة / المؤسسة	متطلبات الإعتماد
	واجهات ستاندات للألمنيوم والزجاج الشفاف للواجهات طبقا للمواصفات والمخططات (سماكة الزجاج ٢٤مم)	١٥٠٠م	مصنع أنظمة الألمنيوم الإنشائي / مصنع AMC / مصنع رائال للألمنيوم	١. مخططات حسب العقد [ ]
				٢. مخططات تفصيلية [ ]
				٣. شهادات ضمان [ ]
				٤. إختبارات معملية [ ]
				٥. شهادات جودة [ ]
				٦. أخرى [ ]

نتيجة الإعتماد

أ) موافق [✓] ب) موافق بملاحظات [ ] ج) يعاد التقديم [ ] د) غير موافق [ ]

ملاحظة قبول المهندس للمستندات المقدمة لا يعفي المقاول من إلتزامه طبقاً للعقد ولا يعتبر قبول لأي تغيرات وأي تغيرات يجب أن تقدم في إجراء منفصل .
٢- لضمان الجودة يرفق خطاب التوريد من الشركة المعتمدة قبل الاعتماد النهائي .
٣- يرفق هذا النموذج مختوما من المقاول مع مستندات المشروع بعد الترسيه .

مؤسسة قواعد الإعمار للمقاولات
إعتماد الشركة
سجل تجاري : 1010225108

توقيع المقاول

الملاحظات
يتم اعتماد مصنع (أنظمة الألمنيوم الإنشائي) بعد توريد واجهات ستاندات الألمنيوم الشفاف للواجهات طبقا للمواصفات من مقاولة الأعمال رقم (ج.ج.ت.)
مع أنه يتم تقديم جميع المخططات التفصيلية المستقبلية

توقيع الاستشاري

مدير إدارة عقود الإنشاء والتصاميم
المهندس / محمد بن صقر الغامدي

١) الأصل " ملف المشروع "
٢) نسخة للمقاول
٣) نسخة للاستشاري
٤) نسخة لإدارة المشاريع للتأكد من مطابقتها أثناء الإشراف والتنفيذ

المملكة العربية السعودية
وزارة الشئون البلدية والقروية
أمانة منطقة الرياض
وكالة الأمانة لشئون بلديات المنطقة

الرقم :
التاريخ : / / ١٤هـ
المرفقات :
الموضوع :

إدارة الشئون الفنية

إدارة الدراسات والتصاميم

مراقبة الجودة

نموذج طلب إعتماد

اسم المشروع : إنشاء مبنى بلدية الأرطاوية
رقم المشروع : ٢/١٠/٠٠١٧/٠٢/٠٧/٠٤/١٩
منافسة رقم : ١١٦/٤٣٠/١٤٣١
اسم المقاول : مؤسسة عبدالله عبدالرحمن أباهي
تاريخ تقديم العينات :

قيمة العقد : ٥٩٦٦٠٢٠
تاريخ تسليم الموقع : ١٤٣١/٦/١٥
مدة العقد : ٥٤٠
تاريخ الإنتهاء المقرر :

نوع الإعتماد : معماري ☑ إنشائي ☐ كهرباء ☐ ميكانيكا ☐ أخرى ☐

م	وصف البند	الكمية المقدمة	الشركة / المؤسسة	شهادات الإعتماد
١	واجهات كارتن وول		أنظمة الألومنيوم	١. مخططات حسب العقد ☐
٢	شتبال ثابت		جفاكو	٢. مخططات تفصيلية ☐
٣	باب مفصل		ديمتال	٣. شهادات ضمان ☐
٤	كاتالوج ألوان باودر كوتنج			٤. إختبارات معملية ☐
٥	عينة زجاج (hd green) (hd blue)			٥. شهادات جودة ☐
٦				٦. أخرى ☐

نتيجة الإعتماد

أ) موافق ☑ ب) موافق بملاحظات ☐ ج) إعاد التقديم ☐ د) غير موافق ☐

ملاحظة قبول المهندس للمستندات المقدمة لا يعفي المقاول من إلتزامه طبقاً للعقد ولا يعتبر قبول لأي تغيرات وأي تغيرات يجب أن تقدم في إجراء منفصل .

توقيع المقاول ختم الشركة

الملاحظات
تم اعتماد الكاتالوج لحين تركيب أنظمة الألومنيوم في تم تغيير الخرسانة
التسليح إذا كان قبل البدء بالعمل

توقيع الاستشاري

مدير إدارة الدراسات والتصاميم
المهندس / محمد بن صقر الغامدي

١) الأصل * ملف المشروع *
٢) نسخة للمقاول
٣) نسخة للاستشاري
٤) نسخة لإدارة الإشراف والتنفيذ

١٢/١

ok

SABIC AL-MATRAFIAH
SECONDARY INFRASTRUCTURE AND HOUSING PROJECT

سابك sabic

DOCUMENT TRANSMITTAL

To:	Mr. Sameh Younes - Project Manager Azmeel Contracting Company
From:	Mr. Abdulrahman F. Al-Asmari - Project Manager
Reference:	Contract No. EPC-LS-16-SABIC-013-IK - Package - 1
Subject:	MATERIAL APPROVAL REQUEST FOR ALUMINUM DOORS, WINDOWS & GLASS (M/S. ALUSYSTEMS)

Originator Reference:	SIH-AZM-T-17-10817	Date:	2-Oct-17
Recipient Reference:	AZM-SIH-T-17-10788	Date:	9-Sep-17

Discipline:	CIVIL	☐ Attachment CD/DVD	☐ Response Required

DOCUMENT TYPE:

☐ Manual ☐ Procedures ☐ Forms ☑ Materials ☐ Reports/Calculation ☐ Drawings

☐ Vendor Documents/Drawings ☐ Statements/Work Instructions ☐ Certificates ☐ Others (Specify)

DOCUMENT STATUS:

☐ Approved ☑ Approved with Comments ☐ Reviewed ☐ Reviewed with Comments

☐ Not Approved ☐ Re-Submit ☐ Action ☐ Others (Specify)

REMARKS:

Doc.No. 06-0143-00 See attached comment sheet

NOTE:

Employer's/Engineer's review, comment, approval or agreement is to satisfy themselves with general concepts and arrangements proposed by Contractor in the document. However, compliance with such comments does not relieve Contractor from its obligations under the CONTRACT and JOB SPECIFICATION. Deviation from CONTRACT and/or JOB SPECIFICATION should be identified by Contractor to Employer's/Engineer's attention for approval in a separate letter.

Approved by:

04 OCT 2017

Abdulrahman F. Al-Asmari
Project Manager

ISSUED 04 OCT 2017

Received by: (Please acknowledge receipt by stamping/signing & returning a copy of this Transmittal)

Name:	Signature:	Stamp with Date:
		AZMEEL CONTRACTING COMPANY RECEIVED 04 OCT 2017 PACKAGE-1 Sign SABIC MUTRAFIAH PROJECT

ALUSYSTEMS

s.alusystems@yahoo.com
sales.alusystems@gmail.com

SABIC AL-MATRAFIAH
SECONDARY INFRASTRUCTURE AND HOUSING PROJECT

سابك sabic

REVIEW COMMENT SHEET

Originator Reference:	**SIH-AZM-T-17-10817**	**Date:**	2-Oct-17
Recipient Reference:	**AZM-SIH-T-17-10788**	**Date:**	9-Sep-17
Transmittal Subject:	**MATERIAL APPROVAL REQUEST FOR ALUMINUM DOORS, WINDOWS & GLASS (M/S. ALUSYSTEMS)**		
Discipline	**CIVIL**	**Page**	**1**

Sl. No.	Document/ Drawings No.	PMT Comments	Comments by	CONTRACTOR reply	*PMT ACCEPTANCE Code
1	06-0143-00	Contractor shall ensure that Quality Control & Assurance requirements as stated on project specification shall satisfactorily complied.	POB		2
2	06-0143-00	Required submittals in project specification shall be provided.	POB		2

Remarks

Peter O. Beltran	Civil Inspector	

* Company's approvals, authorizations, agreements and Reviews shall not relieve CONTRACTOR of its obligations under CONTRACT.

RCS - to AZM

1. Approved. 2.Approved with Comments. 3. Review with Comments. 4. Re-submit. 5. Not Approved

ALU SYSTEMS
شركة مصنع أنظمة الألمنيوم الإنشائي المحدودة
ALUMINUM CONSTRUCTION SYSTEMS FACTORY CO. LTD.

Owner	Consultant	Consultant
FGCC Chambers	AL TAMIMI CONSULTING AND ENGINEERING OFFICE مكتب التميمي للاستشارات الهندسية	SMCC Al Madhah Construction Co.

PROJECT: CONSTRUCTION OF FGCC COMMERCIAL TOWER	المشروع : أنشاء برج تجاري لاتحاد غرف مجلس التعاون الخليجي
LOCATION: KSA - DAMMAM - KING FAHAD ROAD (AIRPORT)	الموقع: المملكة العربية السعودية - الدمام - طريق الملك فهد (المطار)

SUBMITTAL FORM / طلب اعتماد

Date	: 9-Oct-17	التاريخ:	[X] New Submittal طلب اعتماد جديد
Submittal No	: FGCC-AS-122	رقم الطلب:	[ ] Proposal مقترح

DISCIPLINE — **الفرع / التوصيف**

[ ] Drawing مخطط	[X] Civil مدني	[ ] Mechanical: ميكانيكا:	[ ] Electrical: كهرباء:
		[ ] HVAC تكييف	[ ] Medium Voltage جهد متوسط
[ ] Material مواد	[ ] Structural انشائي	[ ] Fire Fighting مكافحة حريق	[ ] Low Voltage جهد خفيف
		[ ] Water System نظام المياه	[ ] Low Current تيار خفيف
[X] Document مستند	[X] Architectural معماري	[ ] Sewer System صرف صحي	

Submittal Description / وصف طلب الاعتماد : PREQUALIFICATION - (ALUMINUM AND GLAZING / CLADDING)
ALUMINUM CONSTRUCTION SYSTEM FACTORY CO. LTD. (ALUSYSTEM)

المرفقات — Specification/Brochure/Catalogue attached: [X] Yes [ ] No

العينات — Mocked Up/Sample submitted [ ] Yes [X] No [ ] NA

Prepared By	: Eusebio Cantero	اعدت بواسطة	Company Stamp: ختم الشركة:
Signature:	:	التوقيع:	
Position	: Site Engineer	الوظيفة:	
Date	: 9-Oct-17	التاريخ:	

FOR CONSULTANT ONLY / لاستخدام الاستشاري فقط

REVIEWAL STATUS — وضع الاعتماد

- [ ] Approved. Work may proceed — موافق عليه، يمكن الاستمرار في العمل
- [✓] Approved as Noted, Work may proceed, subject to incorporation of indicated comments — موافق عليه مع وجود ملاحظات، يمكن الاستمرار في العمل بعد تعديل الملاحظات
- [ ] Not Approved Revise & Resubmit — مرفوض يجب اعادة الدراسة و التقديم

REMARKS: ملاحظات:

* Contractor should arrange the factory visit for the final approval.
* arrange meeting with ALusystem
* Provide samples for all materials and accessories.
* Provide shop drawing for all components of cladding
* Glass colors & cladding color should be selected by client
* thickness of glass and installation method to be mentioned in the drawing.
* see attached letter 4-16/HT/261.

Review & Approved By / تم الاطلاع عليها و اعتمادها من قبل

CONSULTANT / الاستشاري	OWNER / المالك
13 10 2017	

التميمي
مكتب حاتم يوسف التميمي للاستشارات الهندسية
HATEM YOUSEF AL-TAMIMI ENG. CONSULTANT OFFICE.
LIC.No. 942
P.O. BOX 11006
DAMMAM 31452
TEL.: 966-3-8333222
FAX : 966-3-8331005

Date: **11 October 2017**

Letter No.: **4-16/HT/261**

To: **Al-Maglouth Construction Co.**
Engr. Diaa Eldin Ashry
Project Manager

Subject: **FGCC-AS-122 Prequalification(Aluminum and Glazing/ Cladding)**
ALUMINUM CONSTRUCTION SYSTEM FACTORY CO.LTD.(ALUSYSTEM)

With reference to the above subject regarding the pre-qualification of **supplier for aluminum and Glazing/ cladding**, the following comments are stated below;

1. **ALUSYSTEM is accepted as supplier for aluminum composite cladding with the following conditions.**
   a. Contractor should arrange the factory visit for the final approval.
   b. Arrange meeting with ALUSYSTEM for final approval.
   c. Provide samples for all materials and accessories.
   d. Provide shop drawing.
   e. Glass color, cladding color shall be selected by client.
   f. Thickness of glass and installation method to be mention in the drawing.
   g. Glass shall be tempered, heat resistance, water tight and air tight.
   h. Provide samples for all materials and accessories.

Thank you and best regards.

Engr. Khaled Hussein
Project Manager

Received by:
Name:
Position: E.A. CANTERO

ترخيص رقم ٩٤٢ - ص. ب ١١٠٠٦ الدمام ٣١٤٥٢ - شارع الملك عبدالعزيز (الإمارة) تلفون : ٩٦٦-٣-٨٣٣٣٢٢٢ - فاكس : ٩٦٦-٣-٨٣٣١٠٠٥ - المملكة العربية السعودية

28-JUN-2017 WED 06:58 FAX NO. 4059713 P. 01/01

4059713

بسم الله الرحمن الرحيم

المملكة العربية السعودية
وزارة المالية
(٢٧٩)
الإدارة العامة للمجمعات الحكومية
إدارة المشاريع

وزارة المالية - الشؤون الإدارية/مركز الاتصالات الإدارية/الصادر العام
رقم الصادر: ١٠١٨٩٧
تاريخه: ١٤٣٨/١٠/٠٤
المرفقات:

الموضوع : اعتماد مواد لمشروع انشاء مبنى المحكمة الإدارية لديوان المظالم بجدة .

عاجل ترسل صورة بالفاكس رقم "٠١١/٤٥٤٥٥٥٣"

السادة/ الشركة السعودية للتطوير العمراني (سكدكو)
ص .ب "٢٦٠٦٣" الرياض "١١٤٨٦"

السلام عليكم ورحمة الله وبركاته ،

إشارة لخطابكم رقم ٢٤/م أ ج م/٢٠١٧ وتاريخ ١٢/٠٩/١٤٣٨هـ المرفق به طلب مورد الواجهات الزجاجية والقبب لمشروع إنشاء مبنى المحكمة الإدارية لديوان المظالم بمحافظة جدة - مقاولتكم من الشركات التالية :-

١- شركة مصنع أنظمة الألومنيوم الإنشائي المحدودة .
٢- مصنع الدويك للتشكيلات الزجاجية .

نفيدكم أنه بعد مراجعة الكتالوجات المقدمة ووثائق المشروع وتوصيات الاستشاري فانه لا مانع من اعتماد "شركة مصنع أنظمة الألومنيوم الإنشائي المحدودة" كمورد للواجهات الزجاجية والقبب ، على أن يتم التوريد لكامل المشروع من مورد واحد ، مع الالتزام بالأصول الفنية المطابقة لمواصفات المشروع عند التوريد وتوجيهات جهاز الإشراف بالموقع .

... وتقبلوا تحياتي ...

وكيل الوزارة للخدمات المركزية المكلف
إبراهيم بن مهنا الحسيني

8932 - 04/10/1438 - 08:37:59

KING ABDULLAH UNIVERSITY OF SCIENCE AND TECHNOLOGY

AL BAWANI

Transmittal Form

KAUST Housing Expansion Project
Contract # CRW-5082

09 AUG 2017

From : **Mr. Stephan Lombardo**
Project Manager,
KAUST Housing Expansion Project.
AL BAWANI Co. Ltd
P.O Box 65697, Riyadh 11566, KSA

Transmittal No.: KHEP-MS-AR-0068-00

Date: 9-Aug-2017

Transmission of Drawings, Documents, Samples, etc.

To: **Mr. Emad Al Shaer**
Project Manager,
KAUST Housing Expansion Project
Thuwal

DELIVERY: ☐ Courier ☐ Recipient Messenger ☐ Other

SUBMITTED FOR	CODE
APPROVAL	1
INFORMATION	2
COORDINATION	3
CLARIFICATION	4
HANDLING	5

APPROVED	A
APPROVED w/ Comments	B
REVISE & RESUBMIT	C
FOR INFORMATION	D
REJECTED	E

☒ Architectural ☐ Structural ☐ Civil ☐ Mechanical ☐ HVAC
☐ Electrical ☐ Instrumentation/ ☐ Low Current System ☐ Fire Alarm System
Others

Consulted by EtemM Quality Assurance
☐ Accepted ☐ Accepted w/comments ☐ Revise & Resubmit ☐ Rejected
Name: Date: 8.28.17

This review is only for general conformance with design concept and the information shown on the drawings. Corrections or comments made on the documents during this review do not relieve the contractor from compliance with the requirements of the plans, specifications, and applicable laws, codes, rules and regulations. Approval of an assembly of which the item is a component. The Contractor is responsible for dimensions, quantities, and correlation of the item to be confirmed and coordinated with the other parts of the assembly. Approval does not include approval of the means, methods, techniques, sequences and procedures of construction, coordination of the work with that of all other trades, and safe and satisfactory performance of the work in a safe and satisfactory manner.

Please acknowledge receipt of the items on this transmittal by signing and returning a copy of this to AL BAWANI Co. Ltd P.O Box 65697, Riyadh 11566, KSA

Danny Sagaoinit
Signature:
Date: Aug. 9, 2017

Signature:
Date:

M. RASSEM
Signature:
Date: 8/28

S. LOMBARDO
Signature:
Date:

Received By:
Date:

Item No.	Qty.	Document Reference No.	Rev.	Document Description	Type	Code Submittal	Code Action
		KHEP-MS-AR-0068	00	ALUMINUM TRELLIS 1, ALUMINUM TUBES 2, POWDER COATED – CORRO COAT PE-F FAÇADE S-1301, 1303, 1307 & 1308 3, EXPANSION BOLTS Manufacturer: ALUPCO – ALUM. TUBE JUTON – POWDER COATED SPLIT – EXPANSION BOLT Vendor: ALUSYSTEM	MS	1	

RECEIVED
28 AUG 201
KAUST-Housing Expansion Project
AL BAWANI CO. LTD
Signature

Type: *SD – Shop Drawing* *MD – Manufactures'* *MS – Material Submittal* *OT- Others*
SM - Sample *CT - Certificates* *MOS – Method of Statement*

Comments/Instruction/Remark:

- APPROVED SUBJECT TO PHYSICAL SAMPLE OF TRELLIS BOX SECTION FOR KAUST ARCHITECT'S REVIEW AND APPROVAL.
- RAL COLOR TO BE PROVIDED BY KAUST ARCHITECT.

We certify that the above submitted items have been reviewed in details and are correct and in strict conformity with the Contract except as otherwise stated hereon.

Reviewed by: THEERAN PATEL
SIGNATURE:
DATE 8.25.17
KAUST
E: PM ARCHITECT

Receipt Information:
Mr. Manjit Singh
E & PM Sr. Document Controller
Sign:

Received By:
Date:

KING FAISAL SPECIALIST HOSPITAL AND RESEARCH CENTRE, PROJECTS CONSTRUCTION.

MUSTANG AL-HEJAILAN / AL BAWANI	Project Number 61194	Contract Number C/037/32	Submittal Number PW/AMS-0091	DATE :15/07/2017

1. Materials / Equipment Listing.

CURTAIN WALL SYSTEMS

2. Point of Use for Materials / Equipment.

For Stair 2 (East wing)

3. Specification Compliance / Specification Deviation Attached ☐ **Not Attached** ☐

4. Manufacturer's Address and Contact Details.

ALUMINUM CONSTRUCTION SYSTEMS FACTORY CO. LTD

Riyadh-AL-SOLAI - EXIT 18, K.S.A.

P.O.BOX : 275963 - Riyadh 11314

Mobile : +966 567 233 335, +966 564 444 805

Email - s.alusystems@yahoo.com, sales.alusystems@gmail.com

Vendor's Address and Contact Details

ALUMINUM CONSTRUCTION SYSTEMS FACTORY CO. LTD

Riyadh-AL-SOLAI - EXIT 18, K.S.A.

P.O.BOX : 275963 - Riyadh 11314

Mobile : +966 567 233 335, +966 564 444 805

Email - s.alusystems@yahoo.com, sales.alusystems@gmail.com

5. Manufacturer's Catalogue/ Technical Information / Certificate Attachements

Catalouge

s.alusystems@yahoo.com
sales.alusystems@gmail.com

ALUSYSTEMS

RECEIVED
16 JUL 2017

KING FAISAL SPECIALIST HOSPITAL AND RESEARCH CENTRE, PROJECTS CONSTRUCTION.

MUSTANG AL-HEJAILAN | AL BAWANI

Project Number	Contract Number	Submittal Number	DATE
61194	C/037/32	PW/AMS-0091	15/07/2017

Package A: King Abdullah Centre for Cancer and Liver Diseases (KACCLD)
Package C: Private Wing and EMS Department Building (PWEMS) x
Package D: Central Plant (CP), Service Tunnel (ST) and Site Development (SD)

Discipline: Architectural x | Civil | Electrical | Mechanical | Structural | Interior Design | Other

New Submittal x | Resubmittal

Submittal Type: Material | Equipment | Other | For Information | For Approval x | For Construction / Fabrication
Manufacturer's Catalogue x | Technical Information | Sample | Certificate x | Calculations | Other

Item	Description	Drawing Reference	BOQ Section Reference	Specification Section Reference	REVIEWER'S REMARKS	Approval Code
	CURTAIN WALL SYSTEMS Company : ALUSYSTEMS (ALUMINUM CONSTRUCTION SYSTEMS FACTORY CO. LTD) For Stair 2 (East wing)				ENSURE TO PROVIDE MATERIALS IN ACCORDANCE TO PROJECT SPECIFICATION.	B

MHDP DISTRIBUTION: To PM/PD, EM, CM, ARCH, STR, ELECT, MECH, PLANNER, QS, HSE, Head of Department

CONTRACTOR'S REMARKS AND EXCEPTIONS.

READ IN CONJUCTION WITH MATERIAL SUBMITTEL REF NO PW/CNS-040

WE CERTIFY THAT THE ABOVE SUBMITTED ITEM(S) HAVE BEEN REVIEWED IN DETAIL AND ARE IN CONFORMANCE WITH THE INTENT OF THE CONTRACT, THE DRAWINGS AND THE SPECIFICATION EXCEPT AS OTHERWISE CLEARLY STATED ON THE CONTRACTOR'S REMARKS AND EXCEPTIONS.

Eng. Manager Dr.Ghiath Allouni | Approved by Project Manager

APPROVAL CODE LEGEND:
A. Approved as submitted.
B. Approved as noted. (Work may proceed, resubmission not required).
C. Approved as noted. (Work may proceed, resubmission required).
D. Not approved (Work shall not proceed).
E. Other. (Specify).

Date: _____ File: _____
Initiator:

Enclosures Returned | Attached Remarks | Date Submittal Received by MAH: | Date Submittal Received by S.B.

RECEIVED 18 JUL 2017

REVIEWED BY MUSTANG AL HEJAILAN

Architect / Interior Designer — Date JULY 17, 2017 | Electrical Engineer — Date | Project Manager

Civil / Structural Engineer — Date | Mechanical Engineer — Date

شركة مصنع أنظمة الألمنيوم المحدودة
ALUMINUM CONSTRUCTION SYSTEMS FACTORY CO. LTD.

Omrania عمرانية

الشركة السعودية للكهرباء
Saudi Electricity Company
Empowering Energy

SEC NEW HEADQUARTERS BUILDING COMPLEX, RIYADH

Shapoorji Pallonji

SUB-CONTRACTOR PREQUALIFICATION SUBMITTAL

Ref. No.: PQ | AR | TW/PM | 147

Date: 1 0 0 9 2 0 1 7

■ New Submittal
☐ Resubmittal

■ Architectural ☐ Electrical ☐ Civil ☐ Furniture/Equipment
☐ Structural ☐ Mechanical ☐ Interior Design ☐ Others

Specs. No. 07 42 64
Drwg. No. N/A

Description*	Manufacturer	Supplier	No. of Catalogue/Sample	Code
Pre-Qualification of Alusystem Co. for ACP Cladding Works.	Alusystem Co.Ltd	Reynobond.	3 Hard copies + 1 CD's	B

* Description: (Manufacture, Model, Type, Size, Colour, etc.)

■ Catalogue ■ Drawing ☐ Sample ■ Certificate ☐ Calculation ■ Document

Having checked this submittal, we certify that it confirms to the requirements of the Contract Documents in all respects, except as otherwise indicated herein ( )

For,

Project Manager/Name & Signature : _____

Project Director/Name & Signature : (Alex Afework)

Shapoorji Pallonji Middle East LLC C.R. 1010250219 SEC HEADQUARTERS PROJECT RIYADH

Received by:

RECEIVED 10 SEP 2017 3:15 Omrania & Associates

Date Name & Signature

RECEIVED 26 SEP 2017 SPML

Consultant's Comments

. PQ accepted in principle.

. Mock up sample for the entrance canopy portition to be submitted for final approval.

. certificates to be up to date.

Status: A Approved; (B) Approved as noted; C Revise & Resubmit, Work shall not proceed; D Rejected - Resubmit; N No Action

Consultant Site Office		Consultant Head Office
Engineer:	Project Manager:	
19.09.2017	19/9/17	20/9/17
Date / Name & Signature	Date / Name & Signature	Date / Name & Signature

Owner Representative:

Reviewed by:	Recommended by:	Approved by:
	25/09/17	26.09.17
Date / Name & Signature	Date / Name & Signature	Date / Name & Signature

RTCC

SABIC AL-MATRAFIAH
SECONDARY INFRASTRUCTURE AND HOUSING PROJECT

سابك sabic

DOCUMENT TRANSMITTAL

To:	Mr. Ashraf Essam - Project Manager Al-Rashid Trading and Contracting Co.
From:	Mr. Mohammed Sulaiman Al-Alweet - Project Manager
Reference:	Contract No. EPC-LS-16-SABIC-014-IK - Package - 2
Subject:	Aluminum Works (Material Submittal) for Package 2 (Aluminum Doors & Windows, Aluminum Louvers, Curtain Walls & Skylights) - Rev.1 - (ALUPCO / GUARDIAN)

Originator Reference:	SIH-RTC-T-17-20606	Date:	21-Aug-17
Recipient Reference:	RTC-SIH-T-17-20642	Date:	6-Aug-17

Discipline:	CIVIL	☐ Attachment CD/DVD	☐ Response Required

DOCUMENT TYPE:

☐ Manual ☐ Procedures ☐ Forms ☑ Materials ☐ Reports/Calculation ☐ Drawings ☐ Document

☐ Vendor Documents/Drawings ☐ Statements/Work Instructions ☐ Certificates ☐ Others (Specify)

DOCUMENT STATUS:

☐ Approved ☑ Approved with Comments ☐ Reviewed ☐ Reviewed with Comments

☐ Not Approved ☐ Re-Submit ☐ Action ☐ Others (specify)

REMARKS:

See Comments Attached

NOTE:

Employer's/Engineer's review, comment, approval or agreement is to satisfy themselves with general concepts and arrangements proposed by Contractor in the document. However, compliance with such comments does not relieve Contractor from its obligations under the CONTRACT and JOB SPECIFICATION. Deviation from CONTRACT and/or JOB SPECIFICATION should be identified by Contractor to Employer's/Engineer's attention for approval in a separate letter.

Approved by:

22 AUG 2017

Mr. Mohammed Sulaiman Al-Alweet
Project Manager

RTCC CONTRACTING SECTOR
Al-Rashid Housing Project (SIH-2)
DISTRIBUTION - CSP 1496
☑ PD ☐ Technical Manager
☑ PM Package 2 ☐ Safety Manager
☐ PM Package 3 ☐ Workshop
☑ Pack 2 ☐ ACCOUNTS
☐ Pack 3 ☐ ADMIN
☑ Proc. Mgr. Pack 2 ☐ IT DEPT.
☐ Proc. Mgr. Pack 3 ☐ Sr. engr. ele.pk 2
☐ Plan. Mgr. Pack 2 ☐ Sr. engr. ele.pk 3
☐ Plan. Mgr. Pack 3 ☐ Sr. engr. me.pk 2
☐ Engr. Pack 3 ☐ Sr. engr. me.pk 2

Received by: (Please acknowledge receipt by stamping/signing & returning a copy of this Transmittal).

Name:	Signature:	Stamp with Date:
Suraj Kumar		RTCC 22 AUG 2017 RECEIVED CSP No. 1496 - DOCUMENT CONTROL UNIT

23/8/2017

RANDY C. VILLARUEL
QAQC MANAGER
PACKAGE 2

Kingdom of Saudi Arabia
Security Planning and Development Agency - KAP4 Project

R-IN-27488

Ministry of Interior | PROGER Engineering & Management | RTCC Al Rashid Trading & Contracting

Project Name:	Dormitories 2" Model (Bershaa)	Submittal No.	Rev.
Project No.:	1400	KAP4 - MAT - 106 - BXXX - AR- 0036	31
To:	Project Manager - Proger Head Office	Date: 25-Jan-17	

Document / Material Submittal

Discipline: ☐ Civil ■ Arch ☐ Struc ☐ Mech ☐ Elec

Submitted For: ☐ Approval ☐ Information ☐ Review ■ Site Use

Attachments: ■ Sample ☐ Catalogue / Manuals ☐ Compliance Cert. ☐ Manufacturer Data & Specification ☐ Drawings ☐ Procedures ☐ Spare Parts List ☐ Calculation Sheet ☐ Others/Specify ( )

	Item Description	No. Submittals	1
	ALUMINUM WORKS - CANOPY	Supplier No.	1
1	ALUMINUM ANGLE 20x20x2mm thk		
Copies	Document; Material Description	Reference Specs #	
	Sign and stamp the attached approved sample only Note: M/s ALUSYSTEMS submittal of samples as per *Site Use Approval* ref.# AR-0036-29 (R_IN_26527) referring to consultant remarks specifically items 1.2 and 1.2.3 for this material.	Reference BOQ #	

Supplier Data

Name:	M/s ALUMINUM Construction System Factory (ALUSYSTEMS)
Address:	Riyadh, KSA

Manufacturer Data

Name:	M/s ALUMINUM Construction System / M/s SABIC / M/s ALUCOPANEL / M/s DOW CORNING / M/s SPIT
Address:	KSA,UAE,Belgium,France

Samples		
Samples Description	1 sample board	
Remarks:		

To be used for:
All buildings covered under Khatib & Alami specs.

For Contractor: (Name / Title / Signature / Stamp)

Engineer's Rep. to enter Action Codes; Remarks and return to Contractor.

Remarks:

1. The Material approval are base upon full compliance of the following requirements:
1.1. The L-Shape Aluminum Angle bracket for FR Aluminum Cladding with **2mm thk x 20mm x 20mm x length of 50mm** from **ALUSYSTEM** is conditionally approval.
1.2. The spacing of this L-shape bracket must be .15m on center and must have on all corners of the FR panel.
1.3. The two (2) Fixation of this L-angle bracket must be stainless steel (for strict compliance). The installed fixation is rejected. Use Stainless steel to prevent chemical reaction of materials in joining two materials. Comply with this requirement as stated on the previous material submittal.
1.4. The sample only represent the L-shape bracket angle and NOT the expose or appearance of the FR panel and the sealant gap width. (for guidance-to site consultant).
1.5. For other site use sample refer to **R-IN-22627, Attachment-1.** Contractor must show this site sample to the site consultant for the verification of the materials to be use.NO work will be allowed without these sample. (For strict compliance).
1.6. The **Fire Ratde (FR) Panel will be 4mm thk aluminum panel cladding Metallic Brass APL-M03** with **.5mm thk outer skin+3mm thk WHITE Core+.5mm thk inner skin from ALUCOPANEL is approved.**
1.7. The Site Consultant to check and verify the Aluminum Panel with WHITE core prior to any installation. For compliance.
1.8. The sealant application must be professionally applied, seamless and without imperfection. Site Consultant to check.
1.9. The Contractor and installer of this material must strictly comply with the approved shopdrawings (ST and AR) and calculations.
1.10. The Contractor must show all the previous material submittal that indicated the color of the sealant and panel.

JMMALVAR

Corrections or comments made on this submittal during this review do not relieve the contractor from full compliance with the requirements of the contract documents. Contractor is seeking fabrication processes and techniques of construction, coordinating his work with that of other trades, and performing his work in safe and satisfactory manner and complying all specifications and conformance with the design concept of the project and general compliance with the information given in the contract documents. The contractor is responsible for the overall specifications. This check is only for general review.

Action: ☐ A APPROVED AS SUBMITTED ☐ B APPROVED AS NOTED ☐ C REVISE AND RESUBMIT ☐ D REJECTED ☐ E FOR INFORMATION

For Engineer's rep. Review By:			Supervisor/Manager:		
M.EMBABI		26 JAN 2017	F. CLEMENTE/ TECH MNGR		26 JAN 2017
Name:	Signature:	Date:	Name / Title	Signature / Stamp	Date

CI "Civil", ST "Structure", AR "Architectural", ME "Mechanical", EL "Electrical", DOC "Document", MAT "Materials; SUB "Sub-contractor, SUP "Supplier", MAN "Manufacturer"

ELECTRIC WORLD عالم الكهرباء

نموذج طلب اعتماد
Document Approval Request

STC الاتصالات السعودية

Electric world for construction
Date :- 15/6/2015
Client : Saudi Telecom Company

☐ Civil ☐ Structural ☐ Architectural ☐ Mechanical ☐ Electrical ☐ Other

Site Name & no :	Khamees Mushait 702-00-000	اسم الموقع ورقمه :
Date :	15/6/2015	التاريخ :
Project Name :	Technical building switches development	اسم المشروع :
project No :	83284	رقم المشروع :
Ref. No		رقم الطلب :

☐ Resubmitted ☐ New submitted

For Approval : Khamees Mushait (structural glazing & aluminum cladding) المقدم للاعتماد :

☐ Other ☐ Drawings ☐ catalogous ☐ Equipment ☐ Material ☐

Manufacturers Name : Country of Original :	Electric world for const.	اسم المصنع / بلد المنشأ :
Suppliers Name & Address :	Aluminum construction systems	اسم المورد وعنوانه :
Material it be Used at :	CIVIL WORKS	البند المستخدم :
Description of items Submitted :	Khamees Mushait (structural glazing & aluminum cladding)	وصف المقدم للاعتماد

Attachments : المرفقات :

S/N	Discription	DRWG. No.	Approval Code
1	Typical details	AS-STC-D-01	
2	Typical details	AS-STC-D-02	
3	Typical details	AS-STC-D-03	
4	Typical details	AS-STC-D-04	
5	Typical details	AS-STC-D-05	
6	Typical floor plan	AS-STC-E-100	
7	Ele.,Plans,section of structural glazing& aliminum cladding at front elevation-A	AS-STC-E-150	
8	Ele.,Plans,section of structural glazing& aliminum cladding at right elevation-B	AS-STC-E-151	
9	Ele.,Plans,section of structural glazing& aliminum cladding at rear elevation-C	AS-STC-E-152	
10	Ele.,Plans,section of structural glazing& aliminum cladding at left elevation-D	AS-STC-E-153	

Contractor Signature Engr. Mahmoud Amin توقيع المقاول :

Approval Code : رمز الموافقة :

☑ A ACCEPTED ☑ B ☐ C ☐ D REJECTED

Comments : ملاحظات : structurally safe. Submit structural Alpolic & glazing mock-up. Verify exact Building height dimension.

Approved by : اعتمد من قبل :

Signature : التوقيع :

Saad AL-Serhan

Received by Contractor / Name التوقيع : Signature استلم عن المقاول :

P.O. Box 1977 - Dammam 31441 - Head Office Dam Tel 8301010 - Fax 8351010 - Riyadh Br Tel 4941460 - Fax 4540502

rec'd 1 Jun 15

SAUDI ARCHITECTS
المعماريون السعوديون

المشروع : انشاء متحف الدمام الاقليمي
الموضوع : اعتماد شركة للكلادنغ وزجاج الواجهات والقواطيع
المرفقات : عدد (٣) ملف

السادة / شركة طارق محمد العريفي للتجارة و المقاولات
بالتضامن مع مؤسسة جبال نجران للمقاولات
ص ب ١٢٣٣
الخبر ٣١٩٥

المحترمين
المحترمين
فاكس / ٠١٣ ٨٣٠ ٠٢٥٨

السلام عليكم ورحمة الله وبركاته

وبعد :

اشارة الى مشروع انشاء متحف الدمام الاقليمي مقاولتكم واشراف مكتب المعماريون السعوديون . واشارة لكتابكم رقم ع م /١٦/١٠٧ وتاريخ ٢٠١٦/٨/٤ م الوارد الى الهيئة برقم (١٥٥٧٠) وتاريخ ١٤٣٧/١١/١هـ والمرفق به عدد (٣) ملف تخص شركات وطنية متخصصة باعمال الكلادنغ وزجاج الواجهات والقواطيع الداخلية والدرابزينات . وهي على النحو التالي :

١ . مجموعة صابر للتجارة والصناعة والمقاولات

٢ . شركة أنظمة الالمنيوم الانشائي المحدودة

٣ . شركة خبراء الصناعة المعدنية (امكو) .

وقد تضمن الخطاب طلب دراسة الملفات طبقا للشروط والمواصفات الفنية واعتماد الانسب منها . وبالدراسة

فاننا نفيدكم بالموافقة على اعتماد كل من مجموعة صابر للتجارة والصناعة والمقاولات وشركة أنظمة الالمنيوم الانشائي المحدودة لتنفيذ بنود اعمال كلادنغ الواجهات الخارجية واعمال زجاج الواجهات الخارجية والقواطيع الداخلية والابواب الزجاجية بمشروع المتحف وبحب سرعة اعداد وتقديم المخططات اللازمة لبنود الأعمال لدراستها واعتمادها مع عينات المواد قبل البدء بالتصنيع ويراعى تنفيذ الاعمال بواسطة فنيين لديهم الخبرة الكاملة بالتنفيذ بموجب المخططات المعتمدة وطبقا للشروط والمواصفات الفنية والتعاقدية . وعليكم سرعة تقديم شركة متخصصة بتصنيع وتنفيذ الدرابزينات .

وتفضلوا بقبول وافر الاحترام والتقدير ...

الادارة العامة للمشاريع والشئون الهندسية
رئيس قسم الاشراف
مهندس / هاني بن سعيد ربحان

مدير الإشراف على مشاريع
انشاء المتاحف الإقليمية الأربعة
مهندس / رضا تهامي صبرة

يعتبر الاستشاري مسئول مسئولية كاملة عن المحتوى الهندسي والفني للخطاب وان اعتماد الهيئة هو للاجراء الاداري فقط

ص.ب ٦٦٨٥٠ الرياض ١١٤٩٣ المملكة العربية السعودية هاتف ٩٦٦١١٨٥٨٥٥٥٥+ فاكس ٩٦٦١١٨٥٨٥٨٤٤+
P.O.Box 66850, Riyadh 11493, Kingdom of Saudi Arabia, T: +966 11 8858555 F: +966 11 8858844
info@acth.gov.sa www.acth.gov.sa

ARCADIS | Al Rajhi Bank مصرف الراجحي | Drake & Scull Construction KSA

SUBMITTAL FORM - CONTRACTOR

Project: AL RAJHI NNR PROJECTS	Work Package: MC00

TITLE: Sample Submittal for fire rated Hinged Doors & Fixed Screens(Forster Presto) (Data Center)	SUBMITTAL NO: ARB-DC-MC00-CS-DSC-SMP-A-0370S			
TO: Arcadis Design & Consultancy	REVISION NO.	00	DATE:	29 Aug.-2016
FROM: Drake & Scull Construction K.S.A	C/REF:			
ATTN: MR. David Wragg (PM)	Submitted For:	☐ For Info ☐ For Review ☒ For Approval		

TYPE OF SUBMITTAL

- ☐ SDS - Shop Drawing Schedule
- ☐ SCE - Programme / Schedule
- ☐ ITP - Inspection & Test Plan
- ☐ MST - Method Statement
- ☐ MPD - Product & Materials Data
- ☒ SMP - Samples
- ☐ CRT - Certification, Verification & Verification of Performance
- ☐ TST - Test reports
- ☐ MUP - Mock Ups & QC Panels
- ☐ PQD - Pre-Qualification
- ☐ OMM - Operating & Maintenance Manuals
- ☐ QPP - Quality Plans & Procedures
- ☐ INC - Insurance Certificates
- ☐ PBW - Bonds, Guarantees, Warranties
- ☐ ABD - As Built Drawings
- ☐ OTH -Others

SUBMITTAL DISCIPLINE & DESCRIPTION

☐ C-CIVIL ☐ S-STRUCTURAL ☒ A-ARCHITECTURAL ☐ E-ELECTRICAL ☐ M-MECHANICAL ☐ O-OTHER

SPECIFICATION & BOQ REF:	Location / Use

PROJECT MANAGEMENT CONSULTANT'S REVIEW

Name: DSWRAGG Signature: Date: 30.8.16

SUPERVISION CONSULTANT'S COMMENTS

☐ A-APPROVED ☒ B –APPROVED AS NOTED, WORK MAY PROCEED & INCORPORATE COMMENTS ☐ C- REVISE/RESUBMIT RESUMBIT WITHIN ..... DAYS ☐ D- REJECTED

* Approved glass SCHOTT Pyran S 6mm.
* Steel frame and hinge approved, frame Color RAL 7047-Light Gray
* Submit ~~other~~ all hardware for approval.

Approved Ammar Aleatih 30 8 2016

Rajhi Bank 30 AUG 2016 Drake & Scull Construction

Reviewed by: Ahmed Elamin Signature: Date: 29-08-2016

ARCADIS

ORIGINAL

29 AUG 2016 RECEIVED

Doc./Form No: PSA-qgr-PP-02-06-FM Rev.0
Date: 9-Mar-13