珠 海 市 弦 动 科 技 有 限 公 司

机型	HV400V 50A工业版	工位名称	折弯MOS管引脚+剪MOS管引脚+打磨MOS管丝印	页面	第1页	版本号	A/0	文件编号	XD-MI-074

物料/辅料				设备及工具		注意事项： 受控文件
物料名称	规格	用量	辅助材料	设备工具	用量	1.台面保持干净整洁，静电手环接地良好，所需物料按盘放在台面合适位置
MOS管	CRXQF17M120G2Z	6	剪钳	折弯治具	1	2.检查工作所需要的物料、辅料、工具有是否备齐，佩戴好有线静电手环
				打磨机	1	3.MOS管不能打磨太深，以免破坏到MOS管里面的线路

注：此份作业指导书只做参考，实际物料、操作与BOM为准！

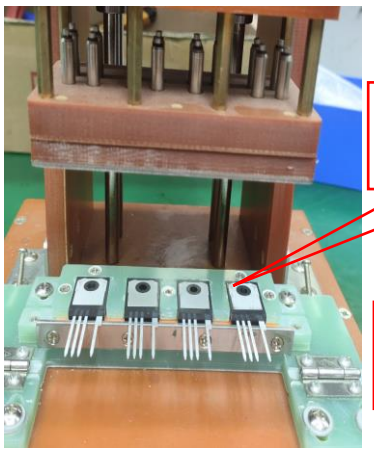

1.MOS管放入

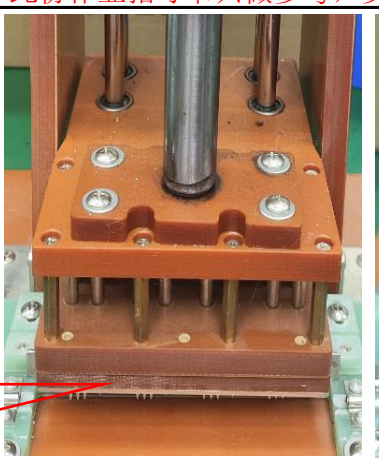

2.压下治具

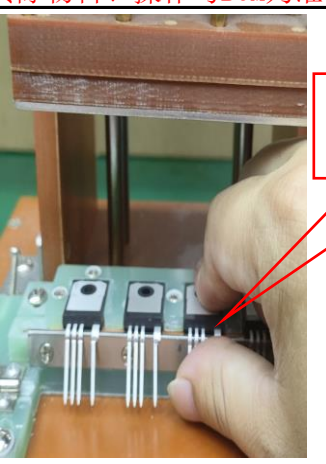

3.用手按压引脚

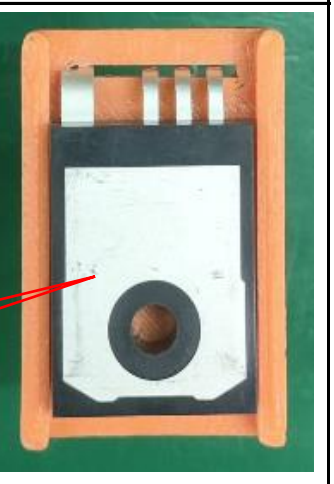

4.MOS管放入

注：
这两个引脚不能剪

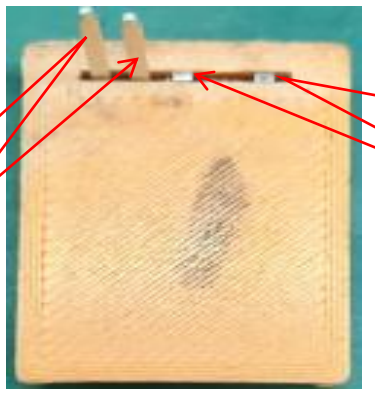

5.将这两个
引脚剪掉

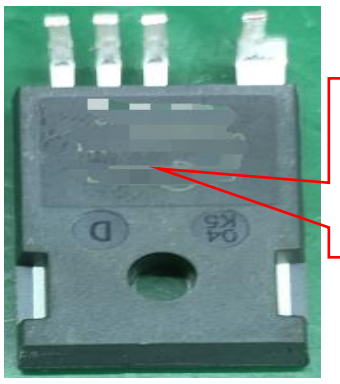

6.将MOS管丝印打
磨掉，注意：不能打
磨太深，以免破坏到

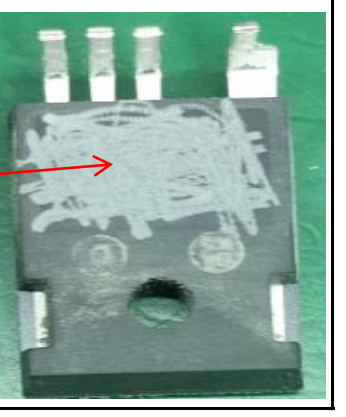

拟 制：杨 鹏　　审 核：陆远庆　　批 准：JacKy　　生效 日期：2025年6月25日

珠 海 市 弦 动 科 技 有 限 公 司

机型	HV400V 50A工业版	工位名称	焊电容板+焊电容	页面	第2页	版本号	A/0	文件编号	XD-MI-074

物料/辅料				设备及工具		注意事项： 受控文件
物料名称	规格	用量	辅助材料	设备工具	用量	1.台面保持干净整洁，静电手环接地良好，所需物料按盘放在台面合适位
PB板	HV600V30A_PB_V1	1	无铅锡线	恒温烙铁 1000W	1	2.检查工作所需要的物料、辅料、工具有是否备齐，佩戴好有线静电手环
电容	600VDC 50UF	1	静电手环	吸烟器	1	3.电容一定要放在治具里焊，电容板两边的焊盘一定要焊接在PB板上
电容板	HV600V CAP V1	1				4.烙铁温度要控制在480℃±10℃

注：此份作业指导书只做参考，实际物料、操作与BOM为准！

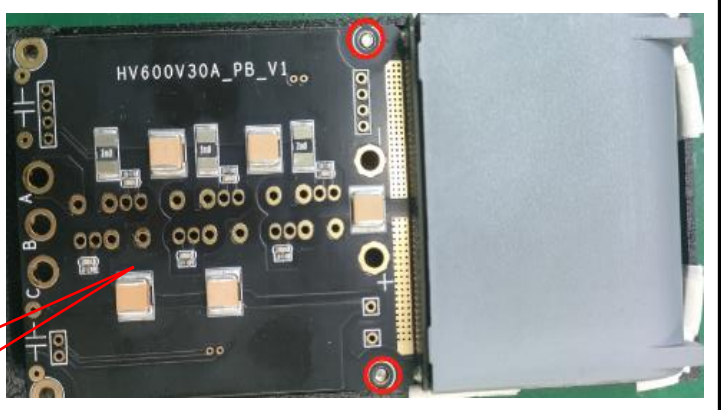

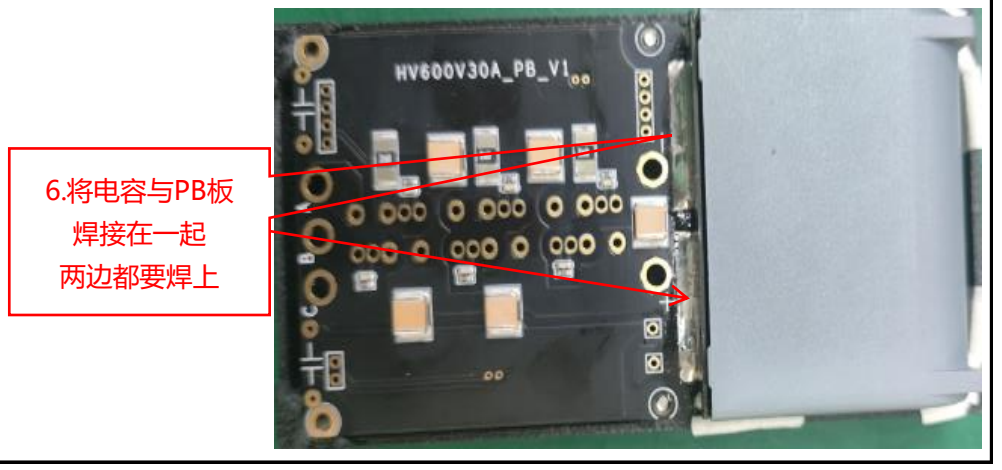

拟 制：杨 鹏　　审 核：陆远庆　　批 准：JacKy　　生效 日期：2025年6月25日

珠 海 市 弦 动 科 技 有 限 公 司

机型	HV400V 50A工业版	工位名称	插MOS管到PB板+焊MOS管引脚	页面	第3页	版本号	A/0	文件编号	XD-MI-074

物料/辅料				设备及工具		注意事项： 受控文件
物料名称	规格	用量	辅助材料	设备工具	用量	1.台面保持干净整洁，静电手环接地良好，所需物料按盘放在台面合适位置
			无铅锡线	恒温烙铁 1000W	1	2.检查工作所需要的物料、辅料、工具有是否备齐，佩戴好有线静电手环
			静电手环	吸烟器	1	3.MOS管要对齐PB板的丝印.不能偏及浮高.引脚不能虚焊.连锡，不能有锡渣
						4.烙铁温度要控制在480℃±10℃

注：此份作业指导书只做参考，实际物料、操作与BOM为准！

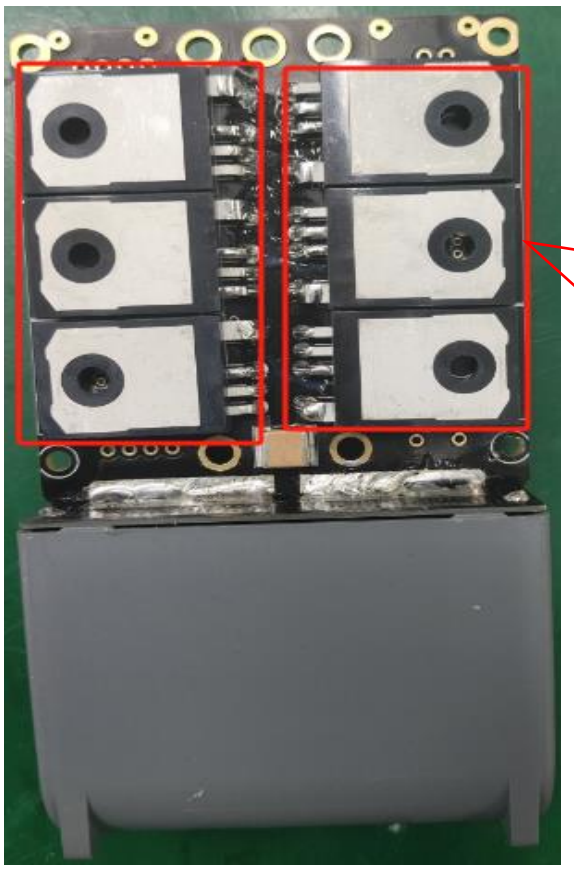

1.分别将6个MOS管插入PB板里、MOS管一定要放平整、必焊上

2.将另一边的MOS管引脚也焊上

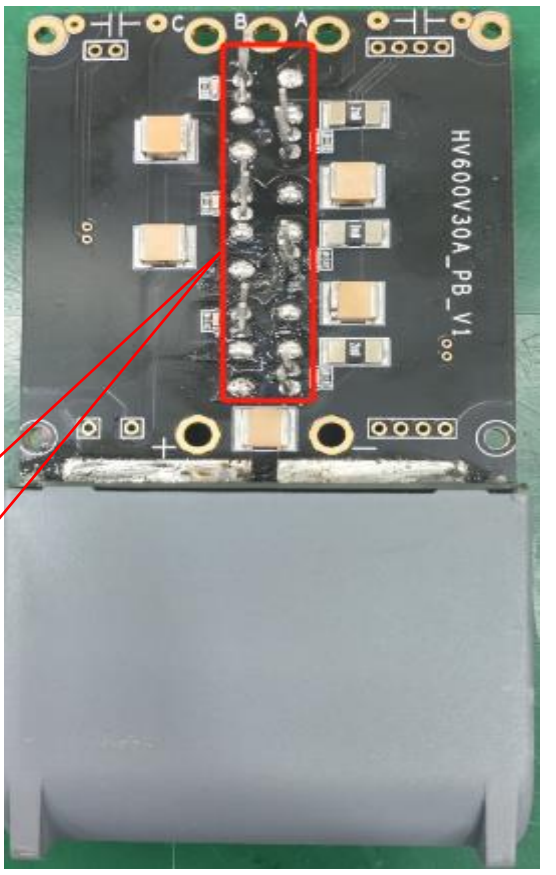

拟 制：杨 鹏　　审 核：陆远庆　　批 准：JacKy　　生效 日期：2025年6月25日

珠 海 市 弦 动 科 技 有 限 公 司

机型	HV400V 50A工业版	工位名称	焊排针+焊安规电容+焊NTC+剪引脚	页面	第4页	版本号	A/0	文件编号	XD-MI-074

物料/辅料				设备及工具		注意事项： 受控文件
物料名称	规格	用量	辅助材料	设备工具	用量	1.台面保持干净整洁，静电手环接地良好，所需物料按盘放在台面合适位置
排针	塑高5mm针高16mm	12P	无铅锡线	恒温烙铁 70W	1	2.检查工作所需要的物料、辅料、工具有是否备齐，佩戴好有线静电手环
NTC	10K电阻	2	静电手环	吸烟器	1	3.排针要对齐PB板的丝印.不能偏及浮高.引脚不能虚焊.连锡，不能有锡渣
安规电容	100nF 440V	2	剪钳			4.烙铁温度要控制在400℃±10℃

注：此份作业指导书只做参考，实际物料、操作与BOM为准！

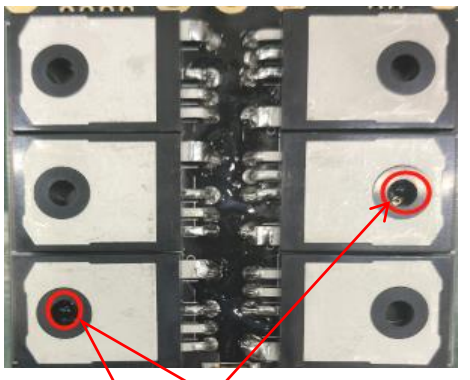

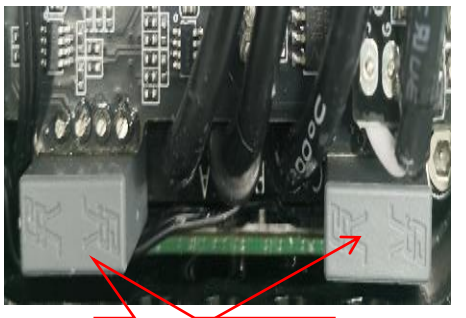

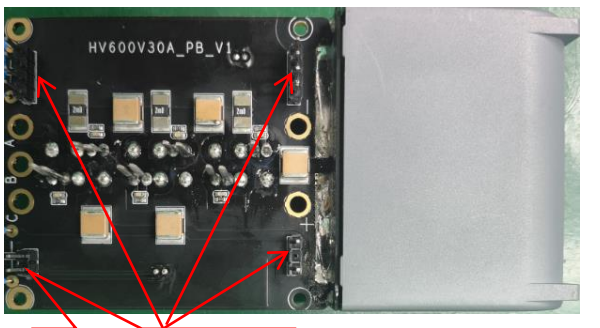

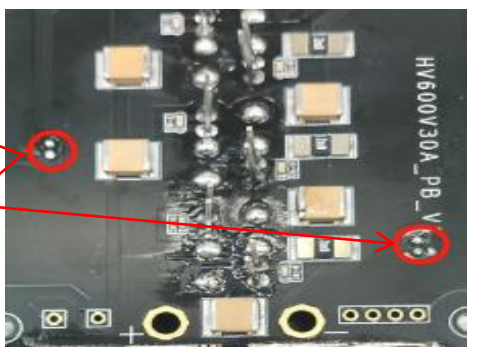

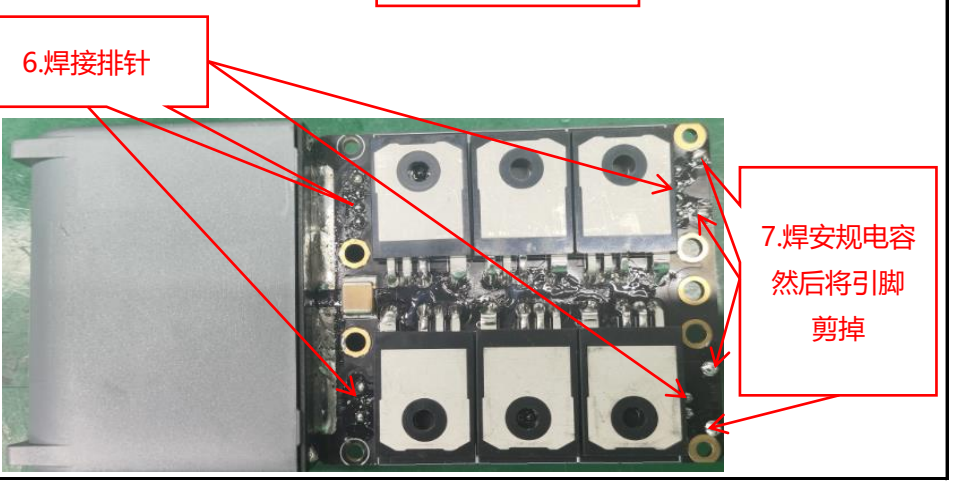

拟 制：杨 鹏　　审 核：陆远庆　　批 准：JacKy　　生效 日期：2025年6月25日

珠 海 市 弦 动 科 技 有 限 公 司

机型	HV400V 50A工业版	工位名称	清洁主板+测量MOS管	页面	第5页	版本号	A/0	文件编号	XD-MI-074

物料/辅料				设备及工具		注意事项： 受控文件
物料名称	规格	用量	辅助材料	设备工具	用量	1.台面保持干净整洁，静电手环接地良好，所需物料按盘放在台面合适位置
			洗板水	万用表	1	2.检查工作所需要的物料、辅料、工具有是否备齐，佩戴好有线静电手环
			牙刷			
			无尘布			

注：此份作业指导书只做参考，实际物料、操作与BOM为准！

1.清洁PB板背面焊盘

3.将万用表调到直流档

5.测量MOS管的第1脚

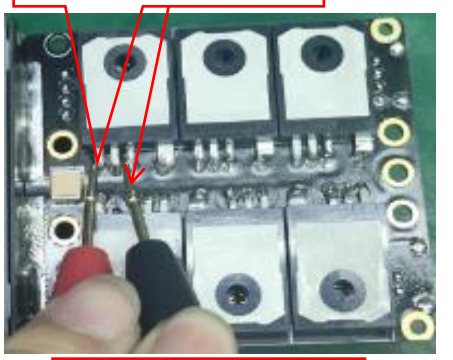

7.测量MOS管的第2脚

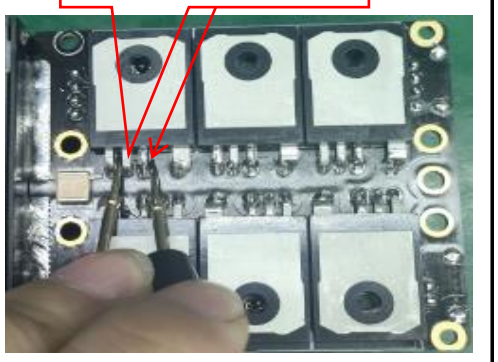

2.清洁PB板正面焊盘

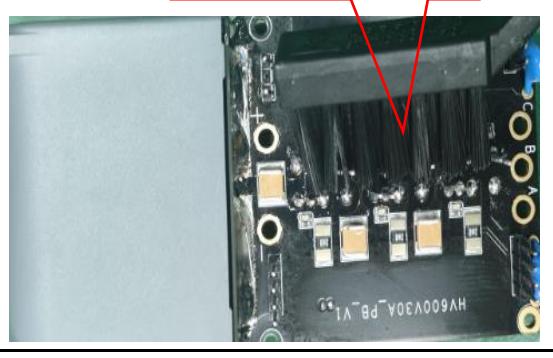

4.MOS管需测量3组

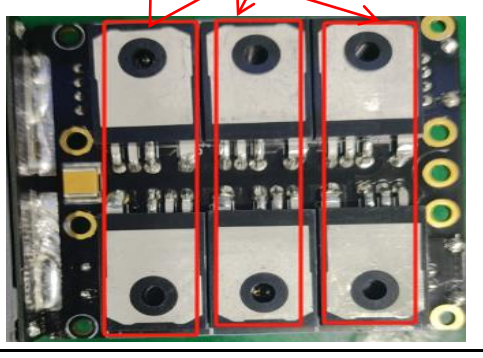

6.测量MOS管的第1脚

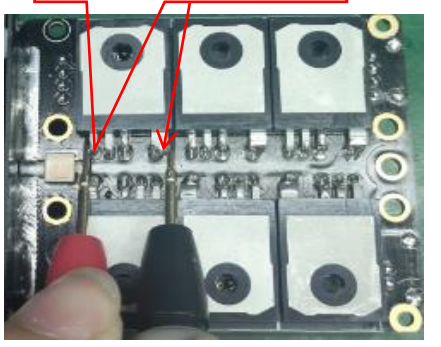

8.测量MOS管的第2脚

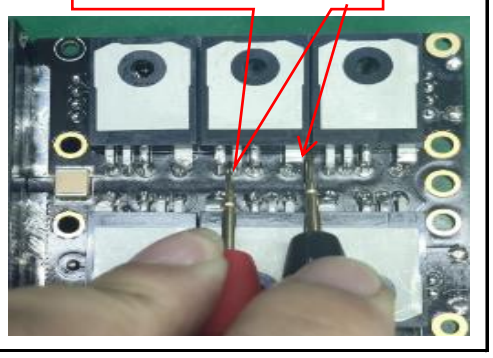

拟 制：杨 鹏　　审 核：陆远庆　　批 准：JacKy　　生效 日期：2025年6月25日

珠 海 市 弦 动 科 技 有 限 公 司

机型	HV400V 50A工业版	工位名称	测温模块焊接隔离电源+焊测温线	页面	第6页	版本号	A/0	文件编号	XD-MI-074

物料/辅料				设备及工具		注意事项： 受控文件
物料名称	规格	用量	辅助材料	设备工具	用量	1.台面保持干净整洁，静电手环接地良好，所需物料按盘放在台面合适位置
测温模块	TEMP_MES_V2	1	无铅锡线	恒温烙铁	1	2.检查工作所需要的物料、辅料、工具有是否备齐，佩戴好有线静电手环
隔离电源	IB0505S-W75R3	1		吸烟器	1	3.烙铁温度要控制在400℃±10℃，引脚不能虚焊.连锡，不能有锡渣
测温线	2芯:总长190mm	1				

注：此份作业指导书只做参考，实际物料、操作与BOM为准！

1.隔离电源
折弯引脚

2.插入隔离电源

3.焊接隔离电源

4.插入测温线
黑线插丝印G孔
白线插丝印S孔

5.焊接测温线

拟 制：杨 鹏　　审 核：陆远庆　　批 准：JacKy　　生效 日期：2025年6月25日

珠 海 市 弦 动 科 技 有 限 公 司

机型	HV400V 50A工业版	工位名称	剪排针+插排针+焊排针+插测温板+焊排针+剪引脚	页面	第7页	版本号	A/0	文件编号	XD-MI-074

物料/辅料				设备及工具		注意事项： 受控文件
物料名称	规格	用量	辅助材料	设备工具	用量	1.台面保持干净整洁，静电手环接地良好，所需物料按盘放在台面合适位置
CB板	HV600V30A_CB_V1	1	无铅锡线	恒温烙铁	1	2.检查工作所需要的物料、辅料、工具有是否备齐，佩戴好有线静电手环
排针	针高13mm塑高2.5mm	5P	剪钳	吸烟器	1	3.烙铁温度要控制在400℃±10℃，引脚不能虚焊.连锡，不能有锡渣等
						4.剪引脚时要注意！不能剪到元器件及板层

注：此份作业指导书只做参考，实际物料、操作与BOM为准！

1.剪排针2P\3P

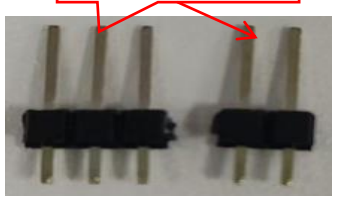

2.插入2P排针
3P排针

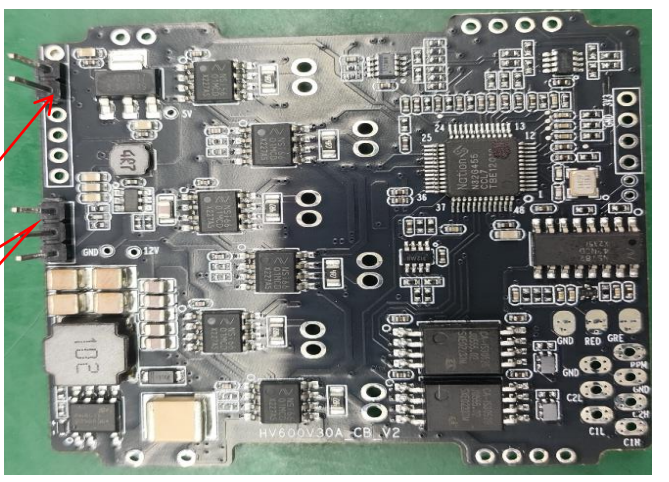

5.插入测温板
焊接排针

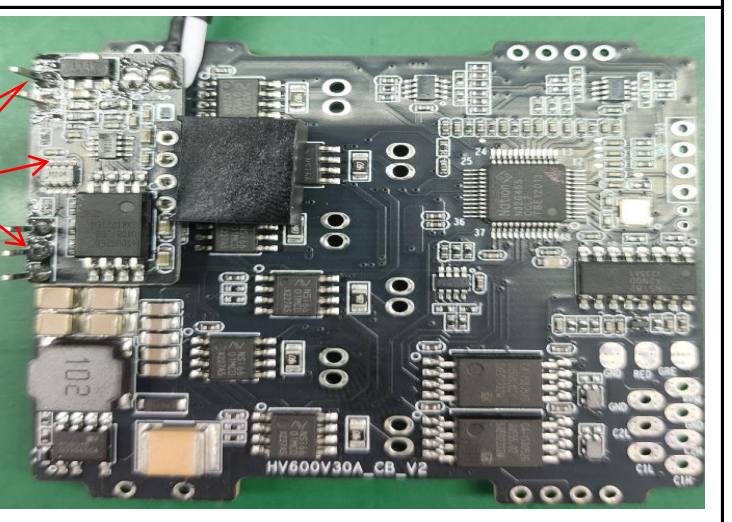

3.焊接3P排针

4.焊接2P排针

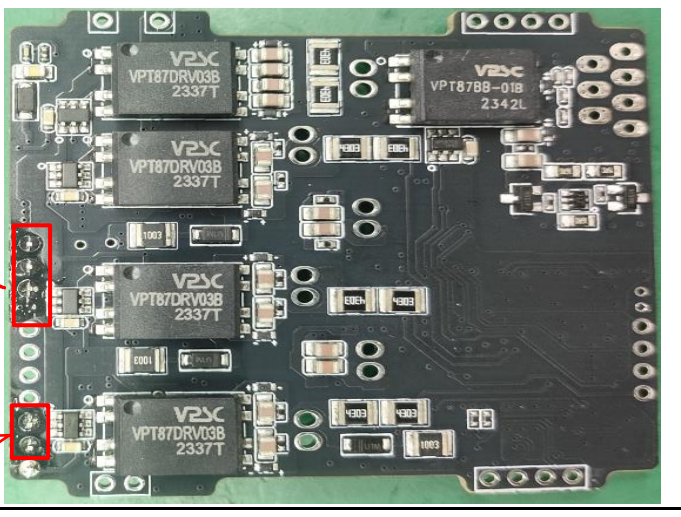

6.剪掉多余的引脚

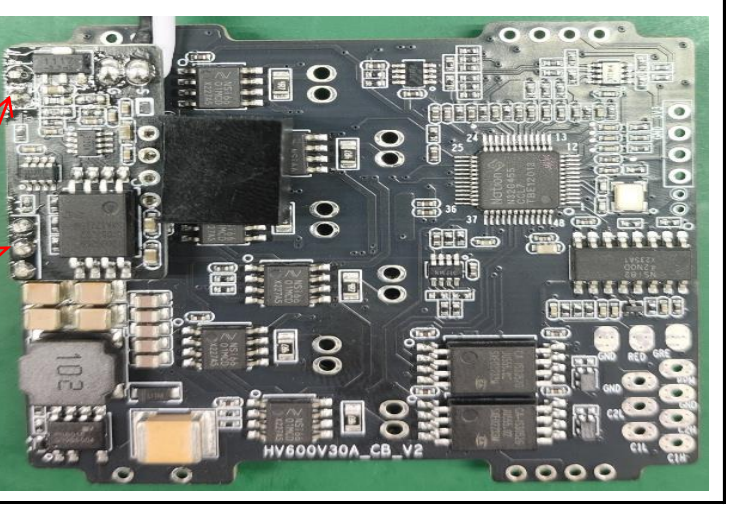

拟 制：杨 鹏　　审 核：陆远庆　　批 准：JacKy　　生效 日期：2025年6月25日

珠 海 市 弦 动 科 技 有 限 公 司

机型	HV400V 50A工业版	工位名称	插入CB板	页面	第8页	版本号	A/0	文件编号	XD-MI-074

物料/辅料				设备及工具		注意事项： 受控文件
物料名称	规格	用量	辅助材料	设备工具	用量	1.台面保持干净整洁，静电手环接地良好，所需物料按盘放在台面合适位置
						2.检查工作所需要的物料、辅料、工具有是否备齐，佩戴好有线静电手环
						3.插入CB板时要注意引脚要对准孔位，不能硬压

注：此份作业指导书只做参考，实际物料、操作与BOM为准！

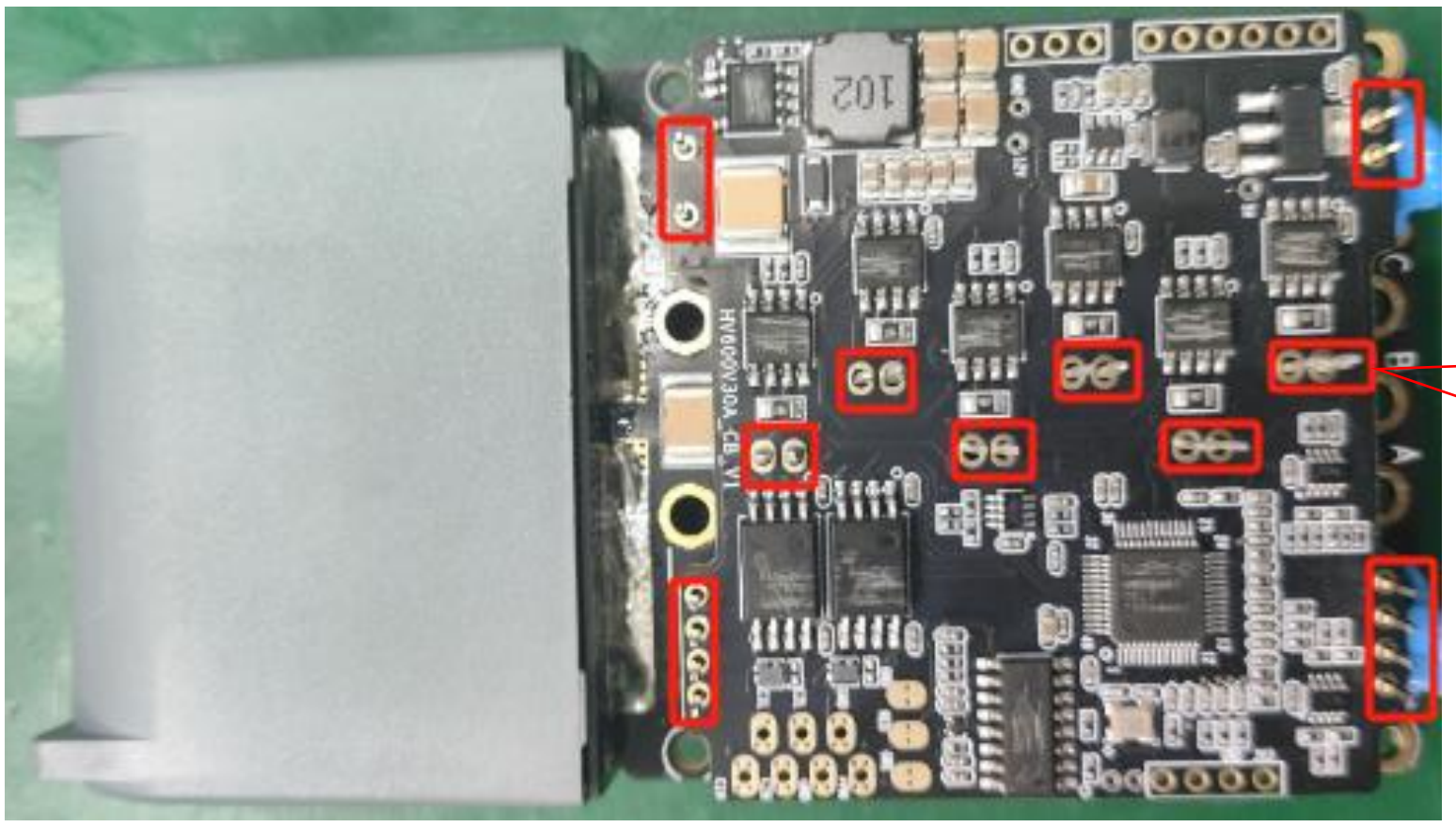

1.插入CB板

拟 制：杨 鹏　　审 核：陆远庆　　批 准：JacKy　　生效 日期：2025年6月25日

珠 海 市 弦 动 科 技 有 限 公 司

机型	HV400V 50A工业版	工位名称	焊接排针+焊接MOS引脚+剪引脚	页面	第9页	版本号	A/0	文件编号	XD-MI-074

物料/辅料				设备及工具		注意事项： 受控文件
物料名称	规格	用量	辅助材料	设备工具	用量	1.台面保持干净整洁，静电手环接地良好，所需物料按盘放在台面合适位置
			无铅锡线	恒温烙铁	1	2.检查工作所需要的物料、辅料、工具有是否备齐，佩戴好有线静电手环
			剪钳	吸烟器	1	3.烙铁温度要控制在400℃±10℃，引脚不能虚焊.连锡，不能有锡渣等
						4.剪引脚时要注意！不能剪到元器件及板层

注：此份作业指导书只做参考，实际物料、操作与BOM为准！

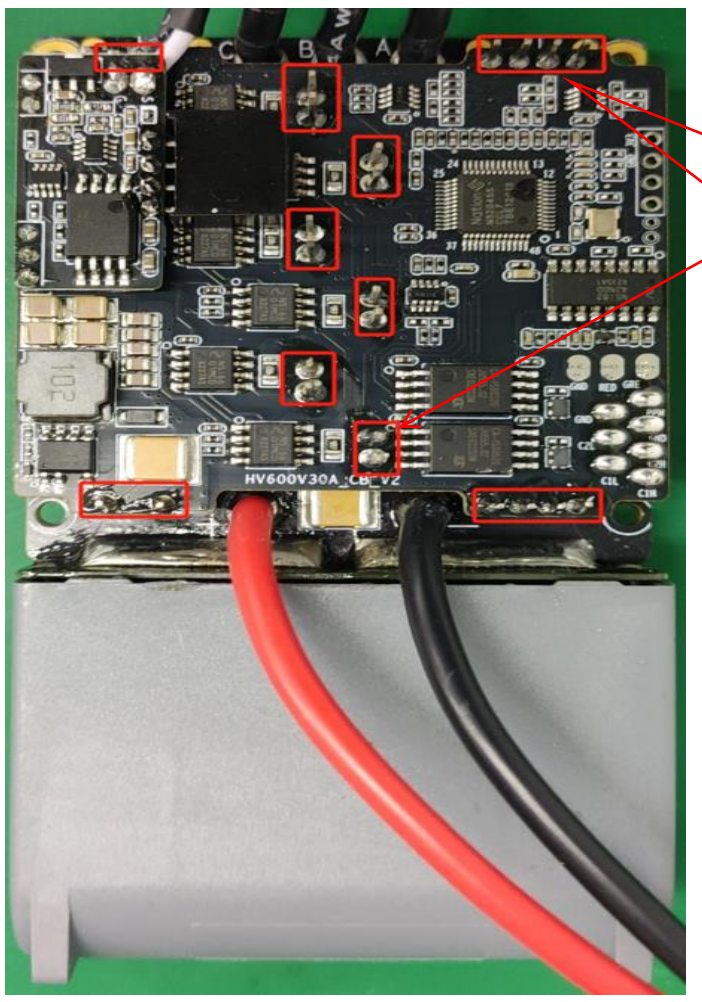

1.焊接排针
焊接MOS管引脚

2.剪掉多余的引脚

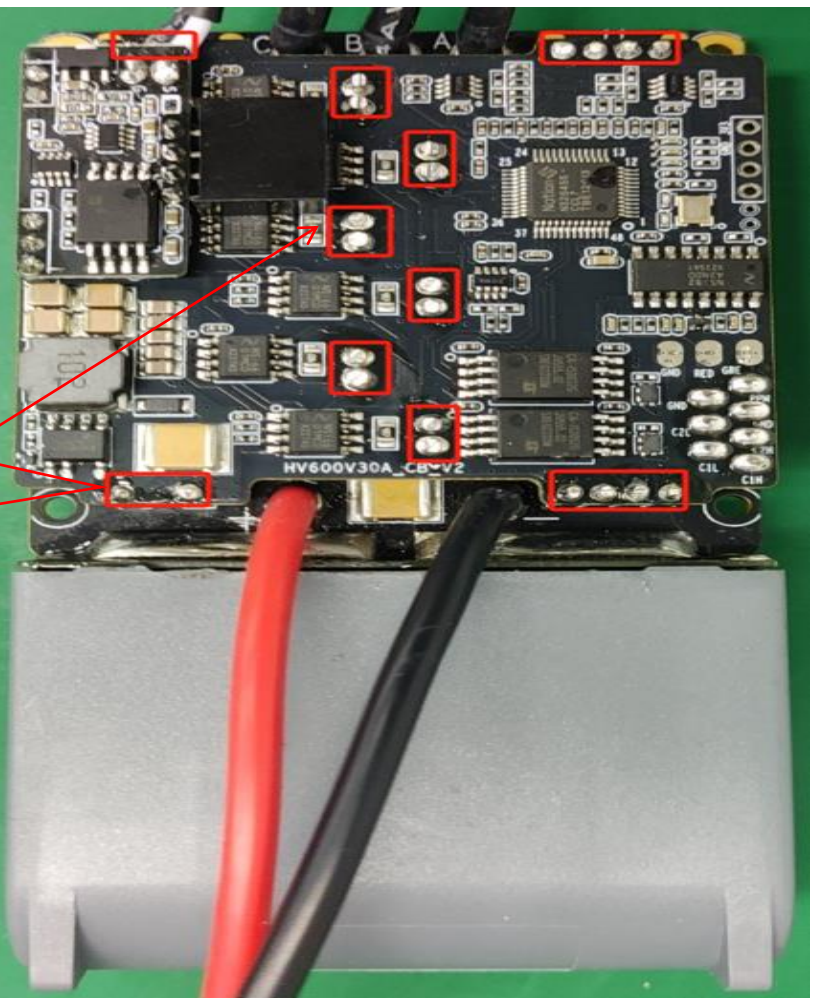

拟 制：杨 鹏　　审 核：陆远庆　　批 准：JacKy　　生效 日期：2025年6月25日

珠 海 市 弦 动 科 技 有 限 公 司

机型	HV400V 50A工业版	工位名称	焊电源线+焊电机线+焊信号线	页面	第10页	版本号	A/0	文件编号	XD-MI-074

物料/辅料				设备及工具		注意事项： 受控文件
物料名称	规格	用量	辅助材料	设备工具	用量	1.台面保持干净整洁，静电手环接地良好，所需物料按盘放在台面合适位置
电源正极线	12号线 总长65CM	1	无铅锡线	恒温烙铁	1	2.检查工作所需要的物料、辅料、工具有是否备齐，佩戴好有线静电手环
电源负极线	12号线 总长65CM	1		吸烟器	1	3.电机线、电源线要按要求对PB板丝印焊，不能焊错
电机线	12号线 总长20CM	1				4.烙铁温度要控制在420℃±10℃，不能虚焊.连锡，不能有锡渣

注：此份作业指导书只做参考，实际物料、操作与BOM为准！

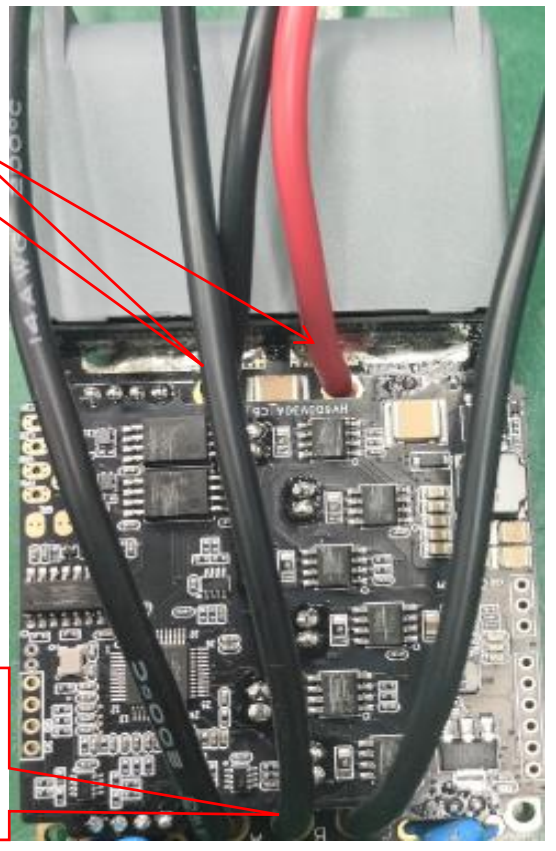

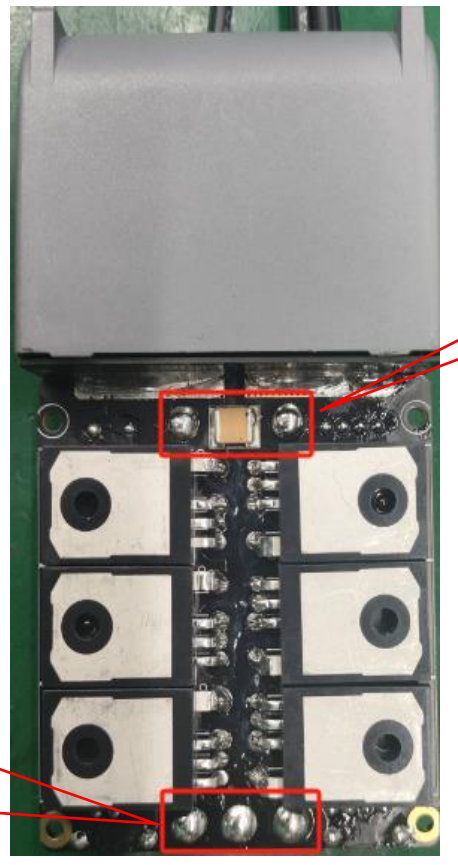

拟 制：杨 鹏　　审 核：陆远庆　　批 准：JacKy　　生效 日期：2025年6月25日

珠 海 市 弦 动 科 技 有 限 公 司

机型	HV400V 50A工业版	工位名称	信号线套护线套+焊接信号线	页面	第11页	版本号	A/0	文件编号	XD-MI-074

物料/辅料				设备及工具		注意事项： 受控文件
物料名称	规格	用量	辅助材料	设备工具	用量	1.台面保持干净整洁，静电手环接地良好，所需物料按盘放在台面合适位置
信号线	总长116cm,8芯	1	无铅锡线	恒温烙铁	1	2.检查工作所需要的物料、辅料、工具有是否备齐，佩戴好有线静电手环
护线套		1		吸烟器	1	3.信号线线芯要按要求对CB板丝印焊，不能焊错
						4.烙铁温度要控制在400℃±10℃，引脚不能虚焊.连锡，不能有锡渣

注：此份作业指导书只做参考，实际物料、操作与BOM为准！

1.套入护线套

2.焊接8P信号线
绿线焊CB板丝印C1L
蓝线焊CB板丝印C2L
两条黑线焊CB板丝印GND
黄线焊CB板丝印C1H
红线焊CB板丝印C2H
白线焊CB板丝印PPM

拟 制：杨 鹏　　审 核：陆远庆　　批 准：JacKy　　生效 日期：2025年6月25日

珠 海 市 弦 动 科 技 有 限 公 司

机型	HV400V 50A工业版	工位名称	焊线+装灯板+打防水胶	页面	第12页	版本号	A/0	文件编号	XD-MI-074

物料/辅料				设备及工具		注意事项： 受控文件
物料名称	规格/丝印	用量	辅助材料	设备工具	用量	1.台面保持干净整洁，静电手环接地良好，所需物料按盘放在台面合适位置
灯线	三合一 长80mm	3	透明胶	恒温烙铁	1	2.检查工作所需要的物料、辅料、工具有是否备齐，佩戴好有线静电手环
灯板	SE_LED0606X3_V1	1	注射器	吸烟器	1	3.胶水要打均匀、要全部盖住灯板、不能益到壳外、灯板要卡紧
灯罩	透明亚克力	1				4.打好胶水需立放4-6H后才能操作下一步工序
底壳		1	注：此份作业指导书只做参考，实际物料、操作与BOM为准！			

1.焊接灯线
黄线焊灯板丝印GR
红线焊灯板丝印RED
黑线焊灯板丝印GND

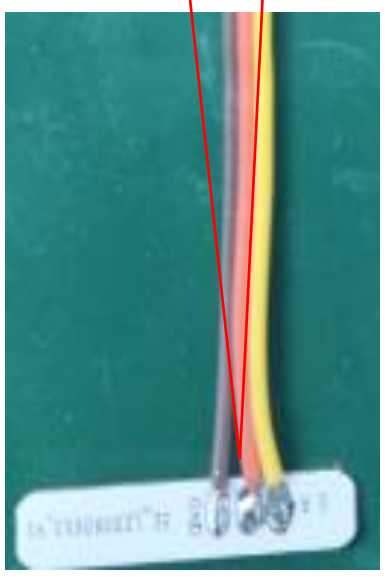

2.将灯板装到灯罩里
必压卡紧

3.将灯组件装到壳里
然后打上防水透明胶
胶水需盖住灯组件

拟 制：杨 鹏　　审 核：陆远庆　　批 准：JacKy　　生效 日期：2025年6月25日

珠 海 市 弦 动 科 技 有 限 公 司

机型	HV400V 50A工业版	工位名称	贴青稞纸+涂导热脂+装陶瓷片	页面	第13页	版本号	A/0	文件编号	XD-MI-074

物料/辅料				设备及工具		注意事项： 受控文件
物料名称	规格	用量	辅助材料	设备工具	用量	1.台面保持干净整洁，静电手环接地良好，所需物料按盘放在台面合适位置
陶瓷片	48*27*0.63mm	2	青稞纸			2.检查工作所需要的物料、辅料、工具有是否备齐，佩戴好有线静电手环
			导热脂			3.陶瓷片要装到卡槽里，要装平，不可浮高
						4.导热脂套涂均匀、涂饱满

注：此份作业指导书只做参考，实际物料、操作与BOM为准！

1.在壳两侧贴上

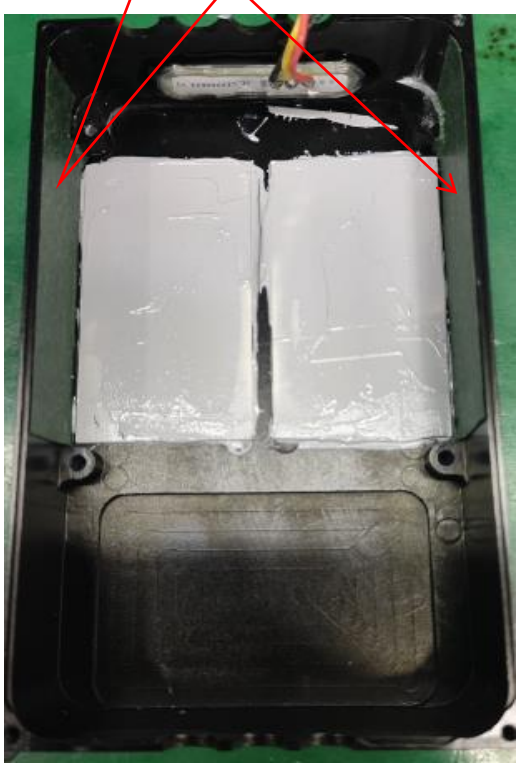

2.先在壳的底部涂上一层导热脂

3.在平整的装入陶瓷片

4.最后在陶瓷片上在涂上导热脂

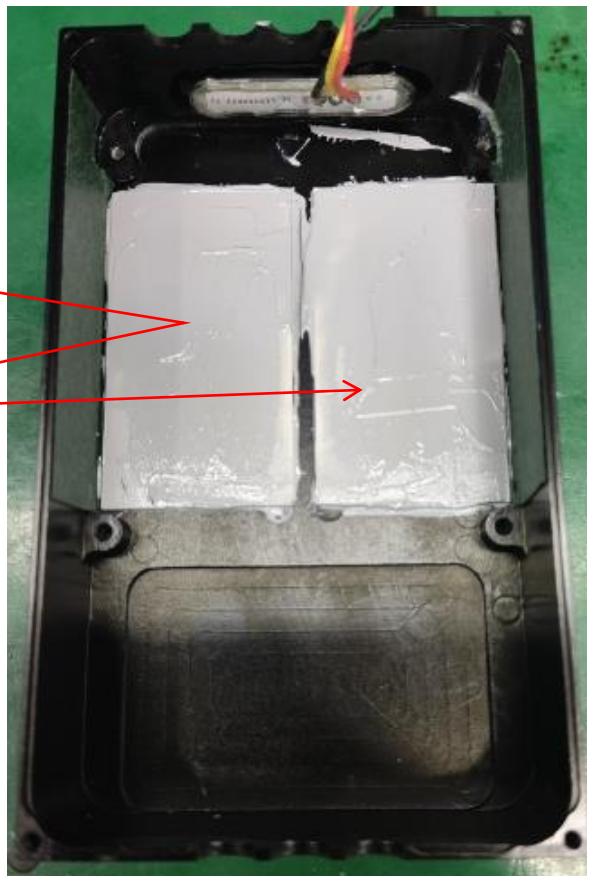

拟 制：杨 鹏　　审 核：陆远庆　　批 准：JacKy　　生效 日期：2025年6月25日

珠 海 市 弦 动 科 技 有 限 公 司

机型	HV400V 50A工业版	工位名称	贴NTC导热泥+装主板+锁主板螺丝	页面	第14页	版本号	A/0	文件编号	XD-MI-074

物料/辅料				设备及工具		注意事项： 受控文件
物料名称	规格	用量	辅助材料	设备工具	用量	1.台面保持干净整洁，静电手环接地良好，所需物料按盘放在台面合适位置
螺丝	杯头内六角M2.5*6MM	4	导热泥	电批	1	2.检查工作所需要的物料、辅料、工具有是否备齐，佩戴好有线静电手环
						3.电批扭力12N.m不可以乱调电批扭力，螺丝不可锁滑牙及打到板层

注：此份作业指导书只做参考，实际物料、操作与BOM为准！

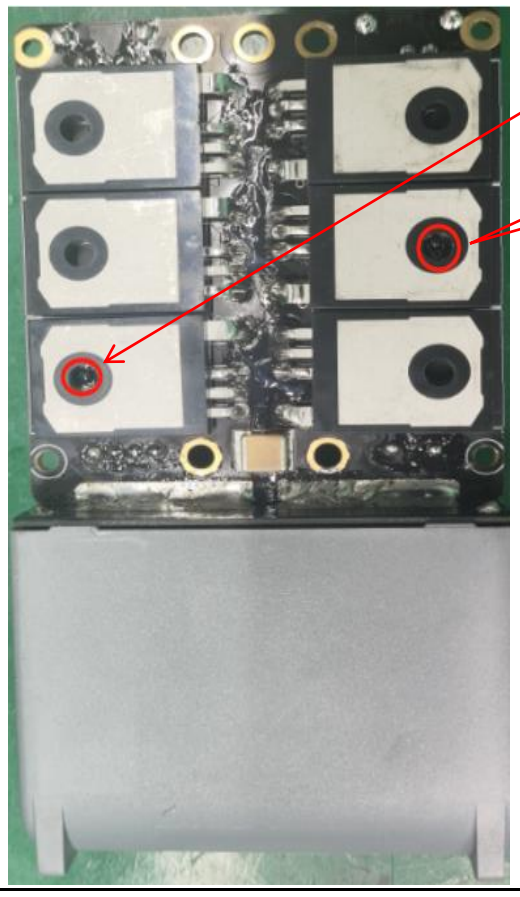

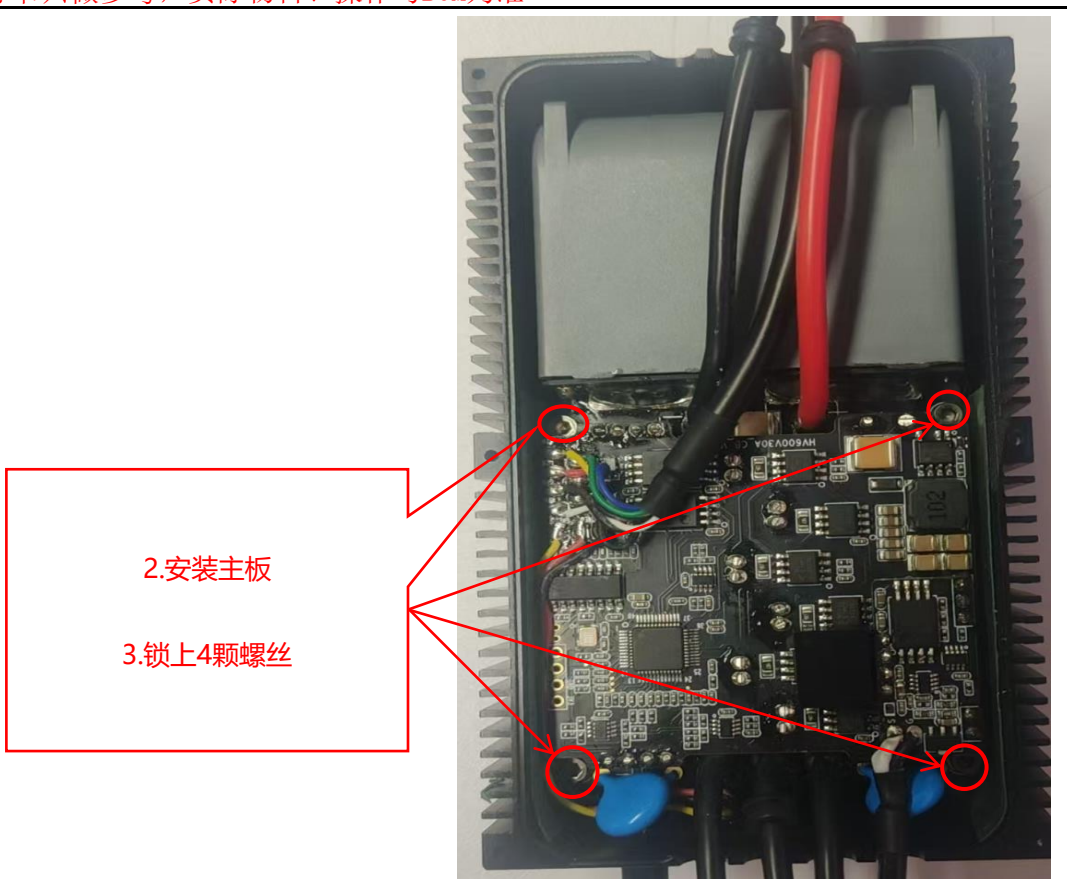

拟 制：杨 鹏　　审 核：陆远庆　　批 准：JacKy　　生效 日期：2025年6月25日

珠 海 市 弦 动 科 技 有 限 公 司

机型	HV400V 50A工业版	工位名称	焊接CB板灯线+摆放灯线	页面	第15页	版本号	A/0	文件编号	XD-MI-074

物料/辅料				设备及工具		注意事项： 受控文件
物料名称	规格	用量	辅助材料	设备工具	用量	1.台面保持干净整洁，静电手环接地良好，所需物料按盘放在台面合适位置
						2.检查工作所需要的物料、辅料、工具有是否备齐，佩戴好有线静电手环
						3.烙铁温度要控制在400℃±10℃，引脚不能虚焊.连锡，不能有锡渣

注：此份作业指导书只做参考，实际物料、操作与BOM为准！

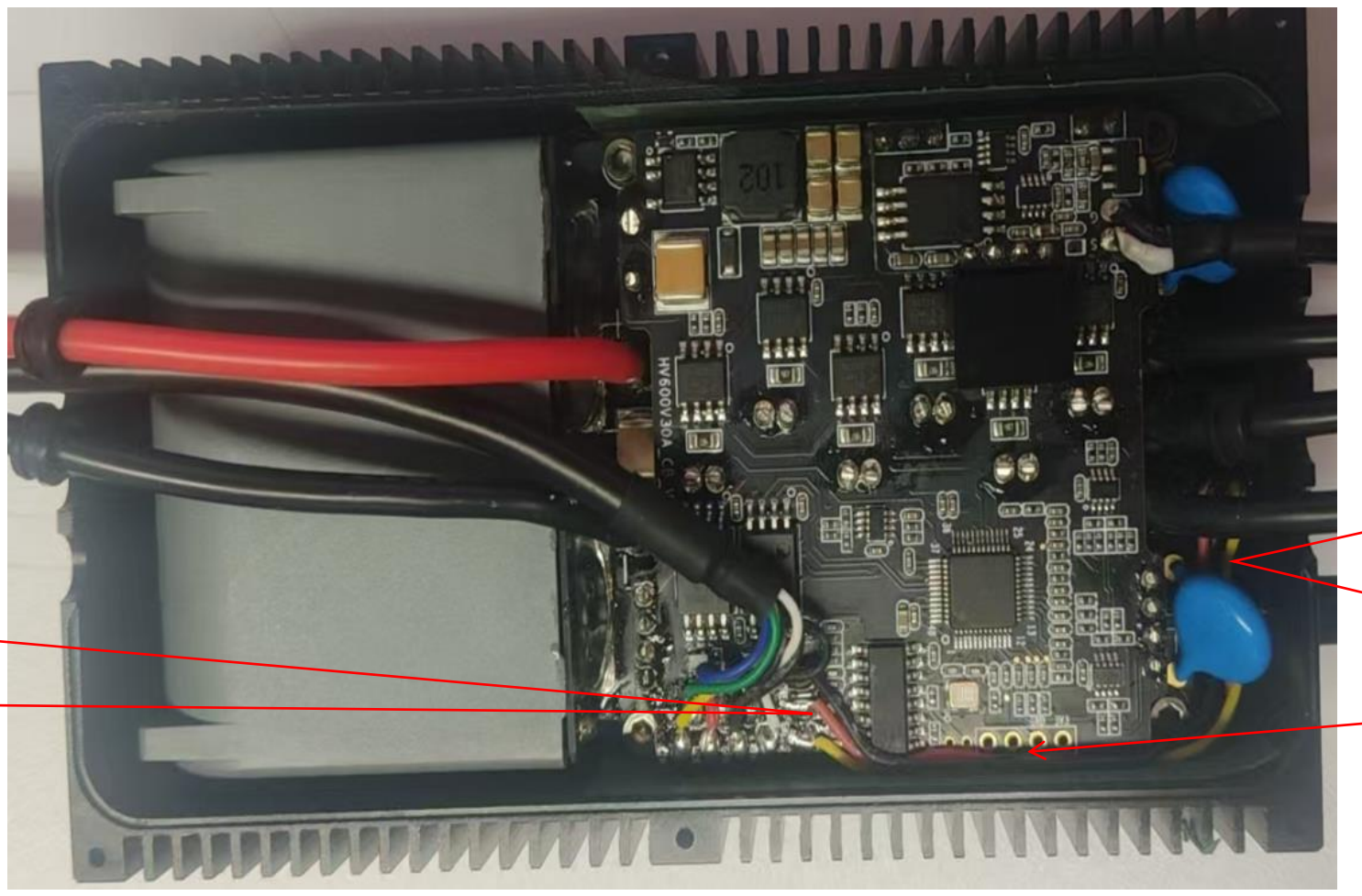

拟 制：杨 鹏　　审 核：陆远庆　　批 准：JacKy　　生效 日期：2025年6月25日

深 圳 市 弦 动 科 技 有 限 公 司

机型	HV400V 50A工业版	工位名称	测试1+灌胶前老化50次	页面	第16页	版本号	A/0	文件编号	XD-MI-074

物料/辅料				设备及工具		注意事项： 受控文件
物料名称	规格/丝印	用量	辅助材料	设备工具	用量	1.台面保持干净整洁，静电手环接地良好，所需物料按盘放在台面合适位置
				电源	1	2.检查工作所需要的物料、辅料、工具有是否备齐，佩戴好有线静电手环
				电抗器	1	3.电脑、电源、测试架相对应的参数需工程技术人员调试好，不可以私执调
				电脑	1	4.良品与不良品要标识区分好，不可混放，老化测试100次循环

注：此份作业指导书只做参考，实际物料、操作与BOM为准！

1.电源调至400V-410V

3.夹好电机线、测温线

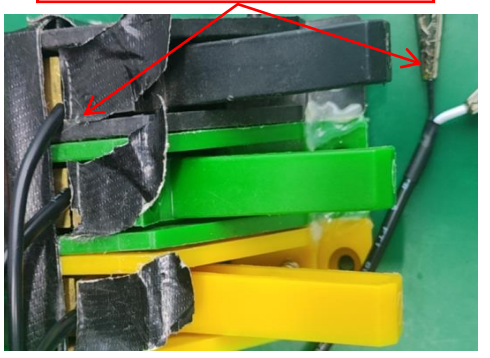

5.导入好对应的测试用例，测试次数为50次，然后点击测试，显示通过为OK

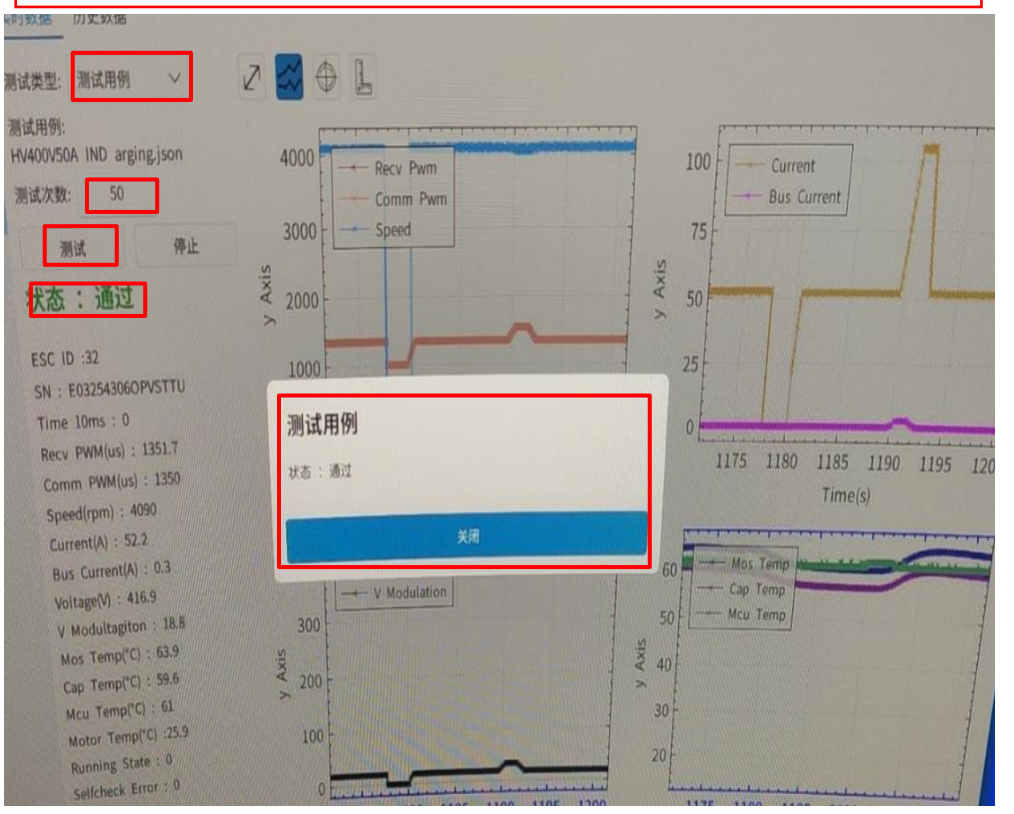

2.夹好电源线

4.接好信号线、油门线

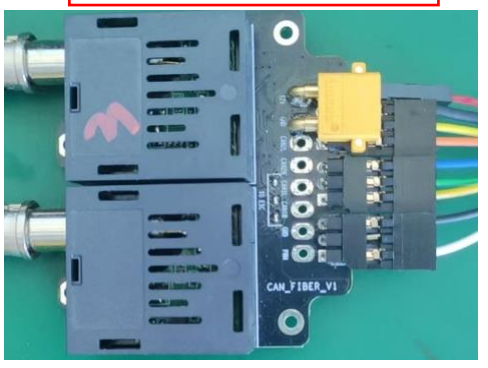

拟 制：杨 鹏　　审 核：陆远庆　　批 准：JacKy　　生效 日期：2025年6月25日

珠 海 市 弦 动 科 技 有 限 公 司

机型	HV400V 50A工业版	工位名称	信号线与测温线打706B胶加固+安放导热泥	页面	第17页	版本号	A/0	文件编号	XD-MI-074

物料/辅料				设备及工具		注意事项： 受控文件
物料名称	规格	用量	辅助材料	设备工具	用量	1.台面保持干净整洁，静电手环接地良好，所需物料按盘放在台面合适位置
			704B胶水			2.检查工作所需要的物料、辅料、工具有是否备齐，佩戴好有线静电手环
			导热泥			3.导热泥要与壳接触到，导热效果才佳
						4.信号线要朝里摆放在打架加固

注：此份作业指导书只做参考，实际物料、操作与BOM为准！

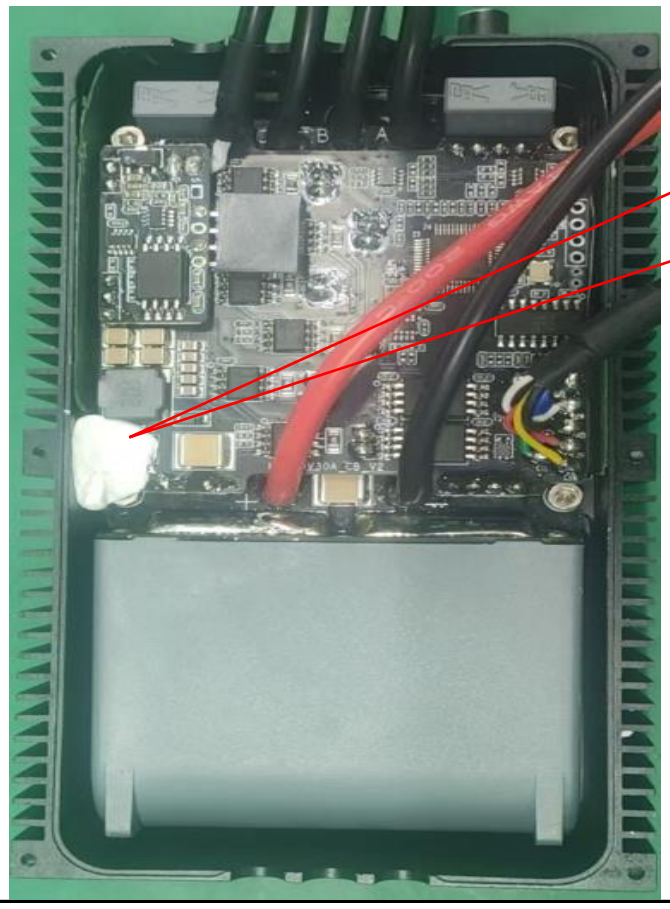

1.在IC于壳之间安放导热泥

2.信号线与灯线打
704B胶水加固

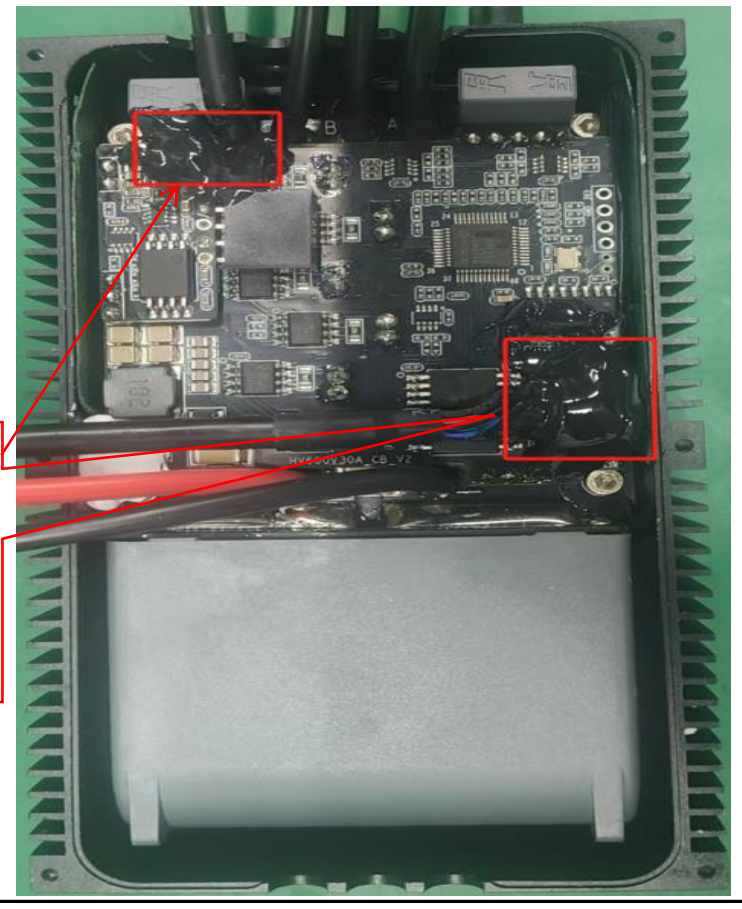

拟 制：杨 鹏　　审 核：陆远庆　　批 准：JacKy　　生效 日期：2025年6月25日

珠 海 市 弦 动 科 技 有 限 公 司

机型	HV400V 50A工业版	工位名称	灌胶	页面	第18页	版本号	A/0	文件编号	XD-MI-074

物料/辅料				设备及工具		注意事项： 受控文件
胶水名称	类型	比例	辅助材料	设备工具	用量	1.台面保持干净整洁，静电手环接地良好，所需物料按盘放在台面合适位置
HL-1030	A/B型（黑色）	10比1	一次性餐盒	电钻	1	2.检查工作所需要的物料、辅料、工具有是否备齐，佩戴好有线静电手环
			一次性胶桶			3.灌入85g黑胶后抽真空，需平放10H后胶水才干，胶水干才能操作下一工序
						4.注意胶水的型号、保质期与比例、重量，胶水不能益到壳外

注：此份作业指导书只做参考，实际物料、操作与BOM为准！

1.A B胶水比例

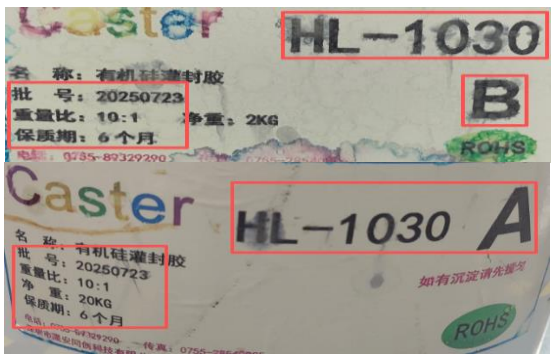

2.胶水调合

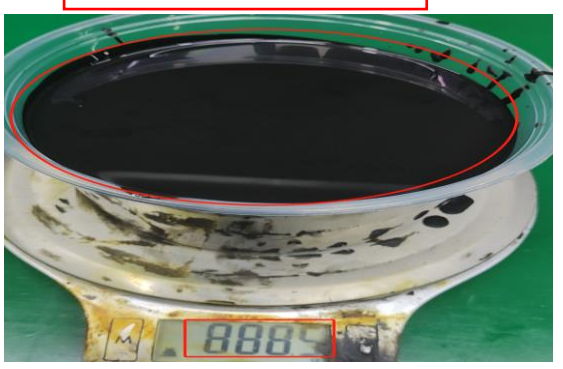

3.将85g胶水倒入设备里

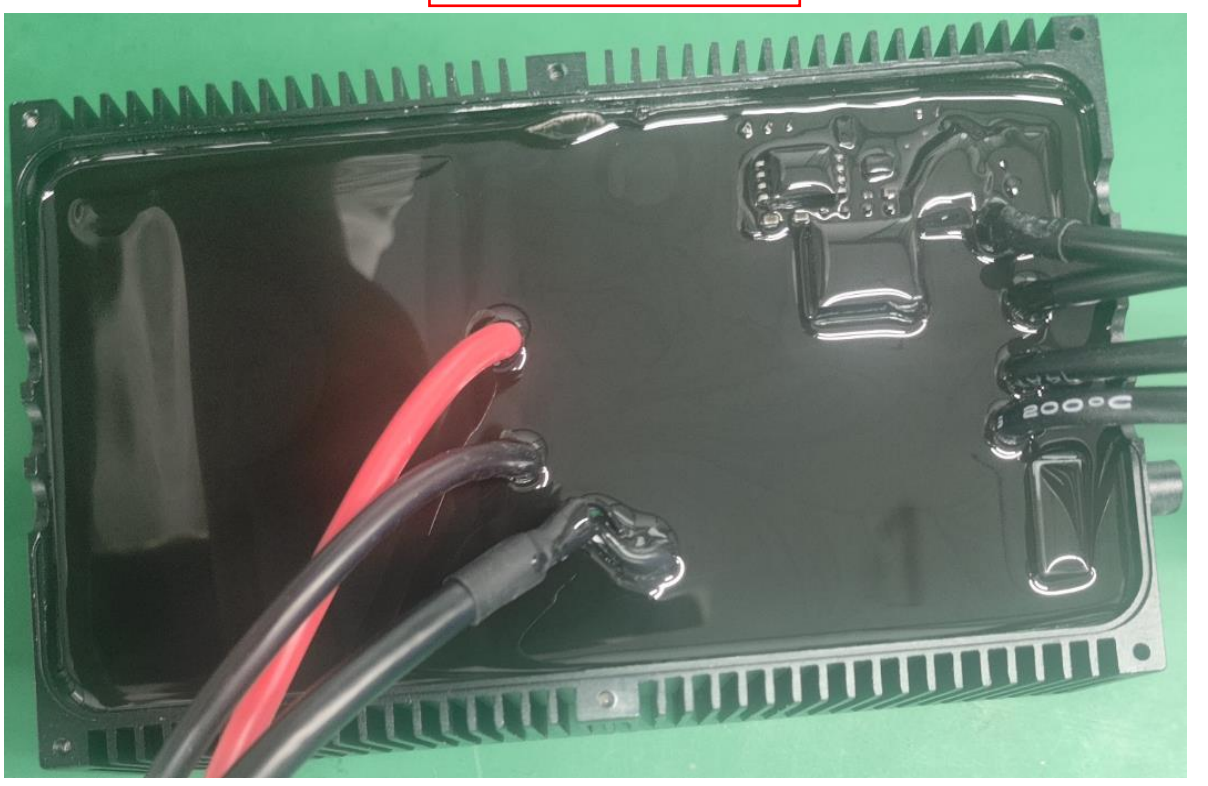

拟 制：杨 鹏　　审 核：陆远庆　　批 准：JacKy　　生效 日期：2025年6月25日

珠 海 市 弦 动 科 技 有 限 公 司

机型	HV400V 50A工业版	工位名称	套护线套+摆护线套+扎信号线抗拉扎带	页面	第19页	版本号	A/0	文件编号	XD-MI-074

物料/辅料				设备及工具		注意事项： 受控文件
物料名称	规格	用量	辅助材料	设备工具	用量	1.台面保持干净整洁，静电手环接地良好，所需物料按盘放在台面合适位置
护线套		6	扎带			2.检查工作所需要的物料、辅料、工具有是否备齐，佩戴好有线静电手环

注：此份作业指导书只做参考，实际物料、操作与BOM为准！

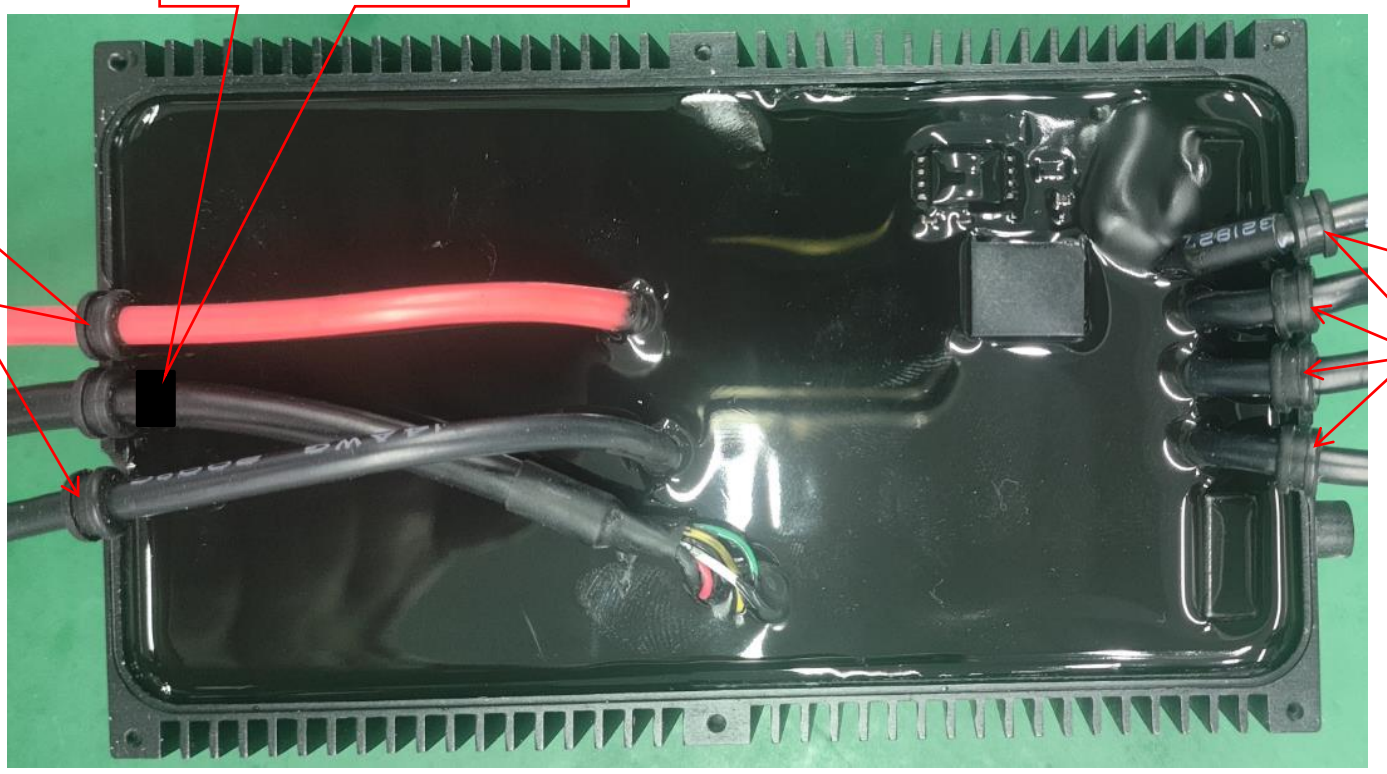

拟 制：杨 鹏　　审 核：陆远庆　　批 准：JacKy　　生效 日期：2025年6月25日

珠 海 市 弦 动 科 技 有 限 公 司

机型	HV400V 50A工业版	工位名称	装后盖+锁螺丝	页面	第20页	版本号	A/0	文件编号	XD-MI-074

物料/辅料				设备及工具		注意事项： 受控文件
物料名称	规格	用量	辅助材料	设备工具	用量	1.台面保持干净整洁，静电手环接地良好，所需物料按盘放在台面合适位置
后盖		1	螺丝胶	电批	1	2.检查工作所需要的物料、辅料、工具有是否备齐，佩戴好有线静电手环
螺丝	杯头梅花 M2*8mm	6				3.信号线要放在电源线的中间，螺丝一定要粘上螺丝胶后在锁上
						4.电批扭力12N.m不可以乱调电批扭力，螺丝不可锁滑牙及打到壳体

注：此份作业指导书只做参考，实际物料、操作与BOM为准！

1.摆放好线与护线套、信号线要放在电源线的中间

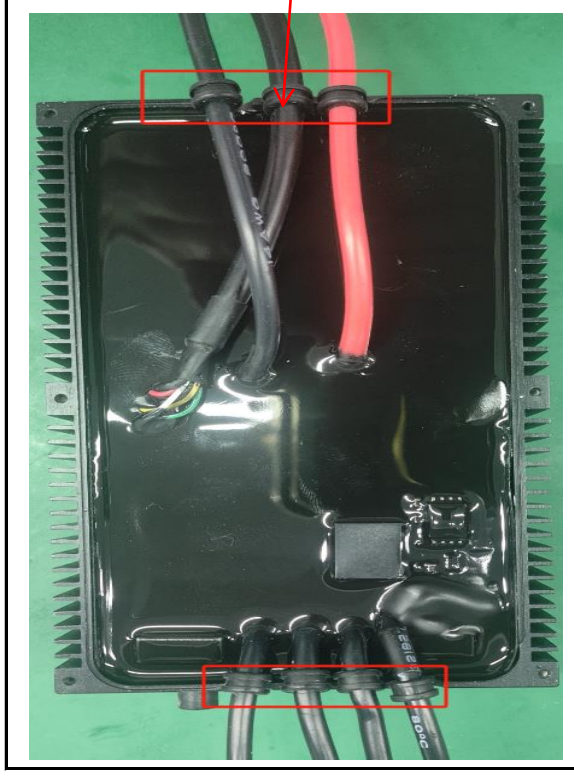

2.装上后盖

3.螺丝粘上防松动螺丝胶

4.锁上6颗螺丝

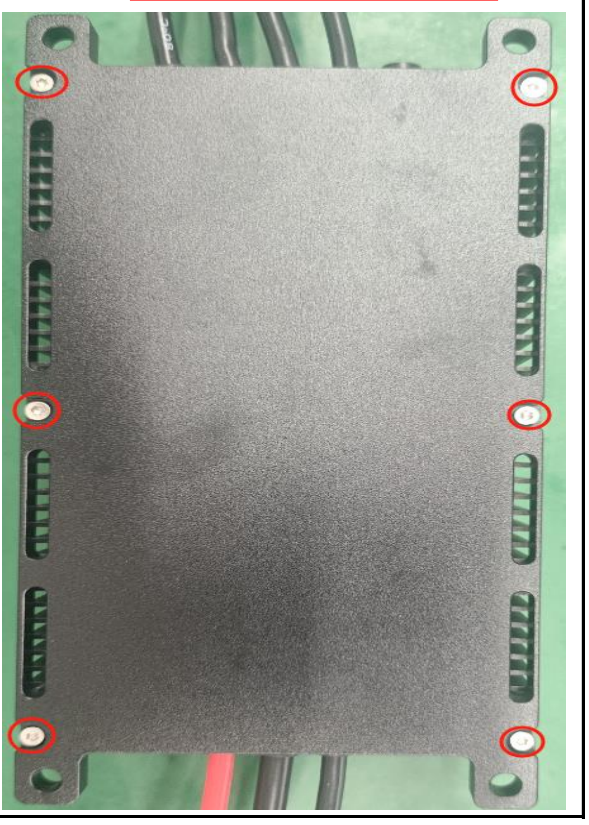

拟 制：杨 鹏　　审 核：陆远庆　　批 准：JacKy　　生效 日期：2025年6月25日

珠 海 市 弦 动 科 技 有 限 公 司

机型	HV400V 50A工业版	工位名称	外壳对地检测	页面	第21页	版本号	A/0	文件编号	XD-MI-074

物料/辅料				设备及工具		注意事项： 受控文件
物料名称	规格	用量	辅助材料	设备工具	用量	1.台面保持干净整洁，静电手环接地良好，所需物料按盘放在台面合适位置
				万用表	1	2.检查工作所需要的物料、辅料、工具有是否备齐，佩戴好有线静电手环
						3.万用表调至到蜂鸣档，先自检万用表是否导通（黑笔与红笔对接)导通万用
						4.连续测试5分钟就要自检万用表是否导通，以防万用表自动关机或调错档位

注：此份作业指导书只做参考，实际物料、操作与BOM为准！

图1

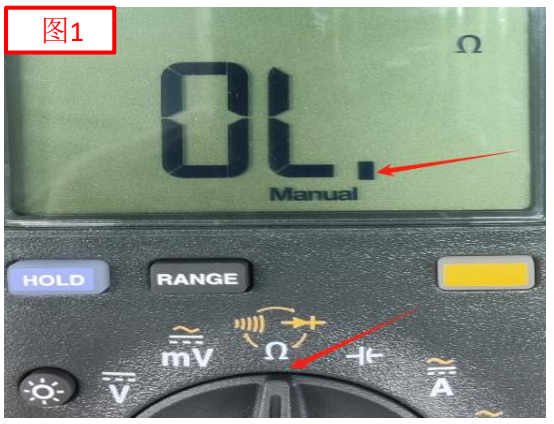

1.万用表调到蜂鸣档
（如左图1箭头所示）

3.万用表黑笔对接螺丝
红笔对接电机线焊盘进
行检测，是否导通
如导通视为NG品
不导通视为OK品
（如右图3箭头所示）

图3

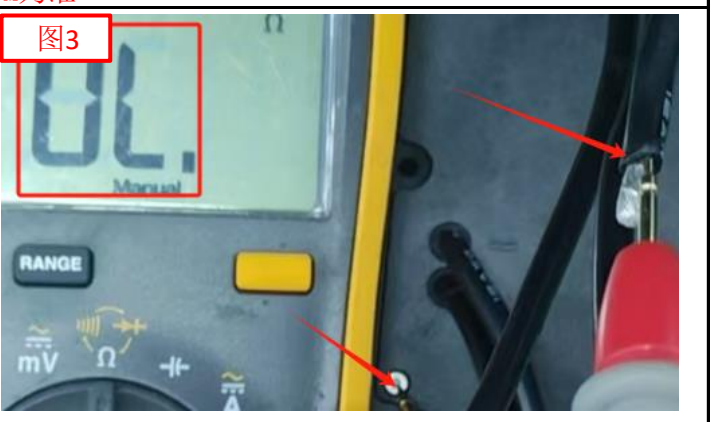

图2

2.先检测螺丝与壳之间
是不是导通的，如导通
万用表就会滴滴响
万用表与电调自检通过
（如左图2箭头所示）

4.万用表黑笔对接螺丝
红笔对接电源线焊盘
进行检测，是否导通
如导通视为NG品
不导通视为OK品
（如右图4箭头所示）

图4

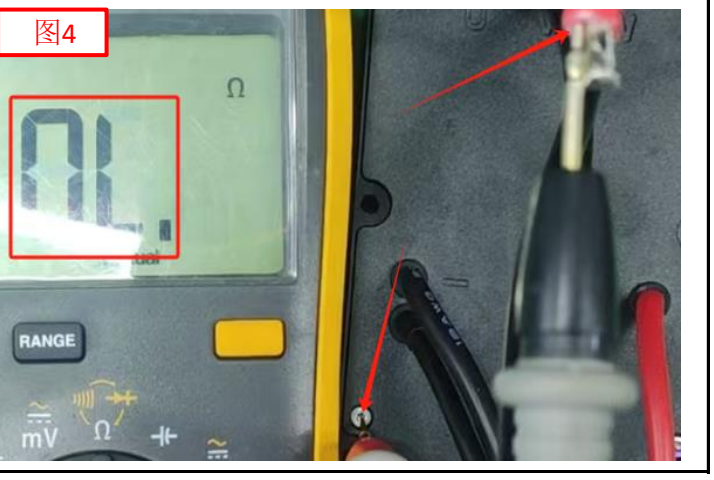

拟 制：杨 鹏　　审 核：陆远庆　　批 准：JacKy　　生效 日期：2025年6月25日

深 圳 市 弦 动 科 技 有 限 公 司

机型	HV400V 50A工业版	工位名称	测试2+灌胶后老化50次	页面	第22页	版本号	A/0	文件编号	XD-MI-074

物料/辅料				设备及工具		注意事项： 受控文件
物料名称	规格/丝印	用量	辅助材料	设备工具	用量	1.台面保持干净整洁，静电手环接地良好，所需物料按盘放在台面合适位置
				电源	1	2.检查工作所需要的物料、辅料、工具有是否备齐，佩戴好有线静电手环
				电抗器	1	3.电脑、电源、测试架相对应的参数需工程技术人员调试好，不可以私执调
				电脑	1	4.良品与不良品要标识区分好，不可混放，老化测试100次循环

注：此份作业指导书只做参考，实际物料、操作与BOM为准！

1.电源调至400V-410V

3.夹好电机线、测温线

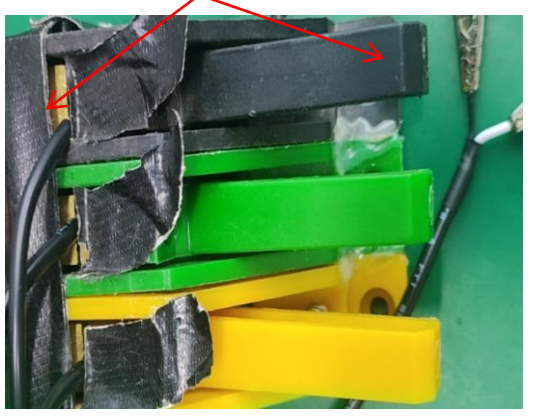

5.导入好对应的测试用例，测试次数为50次，然后点击测试，显示通过为

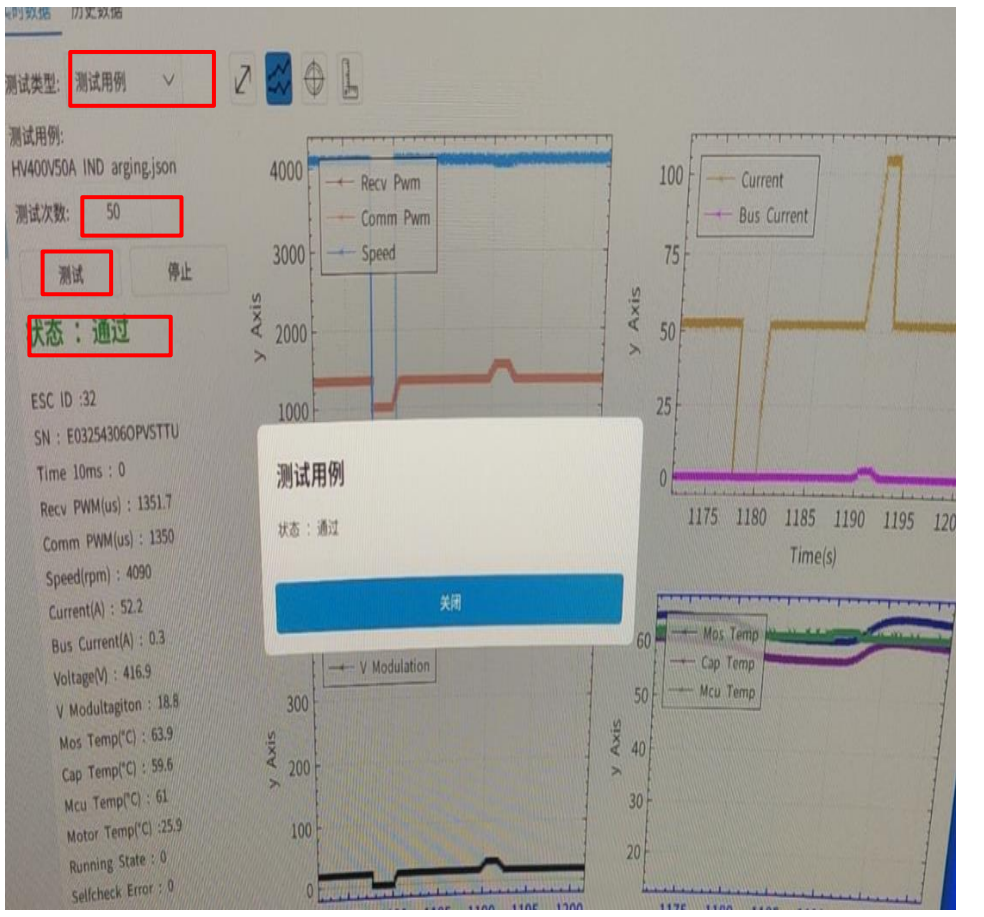

2.夹好电源线

4.接好信号线、油门线

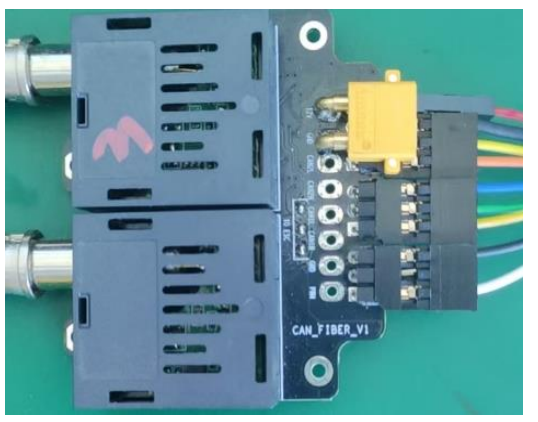

拟 制：杨 鹏　　审 核：陆远庆　　批 准：JacKy　　生效 日期：2025年6月25日

珠 海 市 弦 动 科 技 有 限 公 司

机型	HV400V 50A工业版	工位名称	镭雕SN码+升级出货固件	页面	第23页	版本号	A/0	文件编号	XD-MI-074

物料/辅料						注意事项： 受控文件
物料名称	规格	用量	辅料名称	规格	用量	1.台面保持干净整洁，静电手环接地良好，所需物料按盘放在台面合适位置
				镭雕机	1	2.检查工作所需要的物料、辅料、工具有是否备齐，佩戴好有线静电手环
				电脑	1	3.设备仪器不能私自调试。
				电源、治具	1	4.按照订单要求升对应的出货固件

注：此份作业指导书只做参考，实际物料、操作与BOM为准！

1.电源调至62V

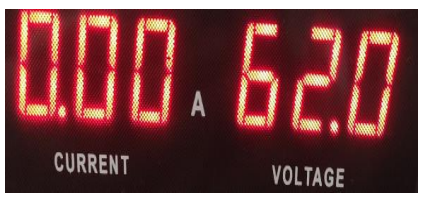

2.夹好电源线

3.插好信号线

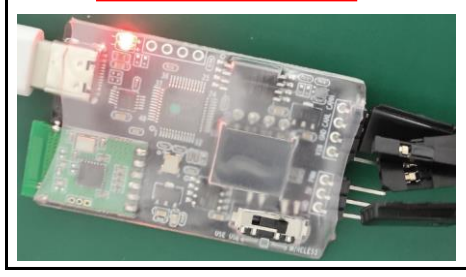

4.打开电源、等待6秒后点击读ESC按钮

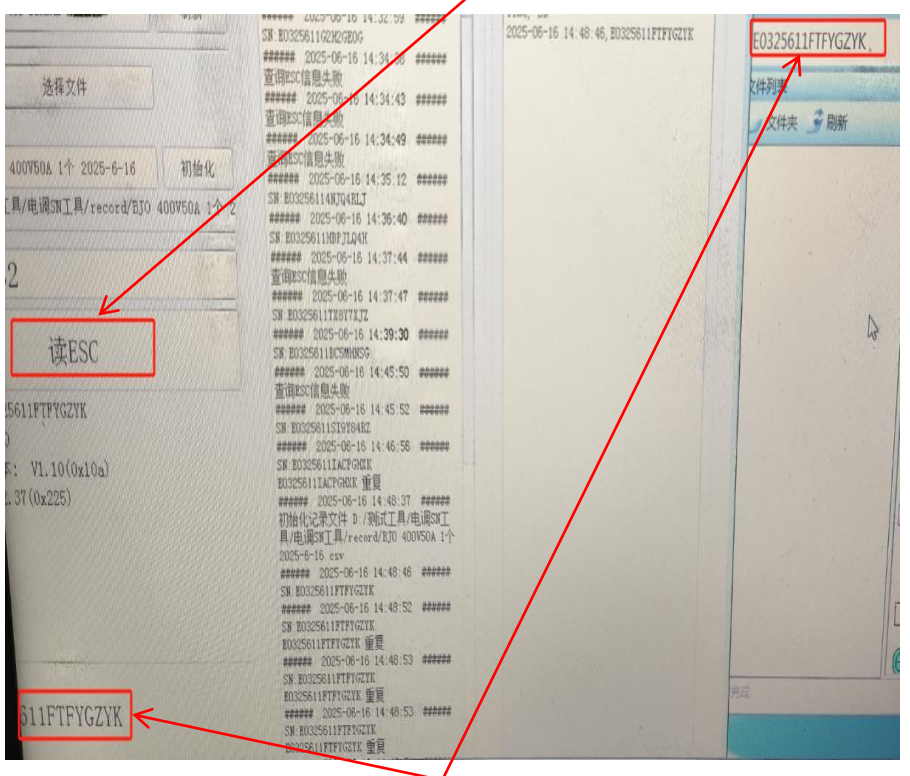

5.这是工具上会显示出来电调的SN号

6.按压镭雕机打印按钮进行镭雕SN号

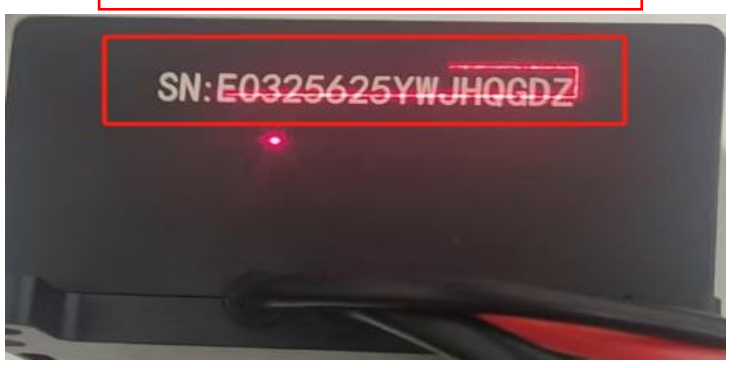

7.按订单要求升对应的出货固件

拟 制：杨 鹏　　审 核：陆远庆　　批 准：JacKy　　生效 日期：2025年6月25日

珠 海 市 弦 动 科 技 有 限 公 司

机型	HV400V 50A工业版	工位名称	贴电机线标识贴纸+清洁外观+包装	页面	第24页	版本号	A/0	文件编号	XD-MI-074

物料/辅料						注意事项： 受控文件
物料名称	规格	用量	辅料名称	规格	用量	1.台面保持干净整洁，静电手环接地良好，所需物料按盘放在台面合适位置
U标识贴纸	不干胶贴纸 黄色	1	气泡袋		1	2.检查工作所需要的物料、辅料、工具有是否备齐，佩戴好有线静电手环
V标识贴纸	不干胶贴纸 绿色	1	纸箱			3.要注意贴纸对应的线
W标识贴纸	不干胶贴纸 红色	1				

注：此份作业指导书只做参考，实际物料、操作与BOM为准！

1.贴电机线标识贴纸

1.把外观清洁干净

2.把电调用气泡袋包起来

3.装入纸箱

拟 制：杨 鹏　　审 核：陆远庆　　批 准：JacKy　　生效 日期：2025年6月25日