Instalación de Webmin

Para la instalación y configuración de webmin voy a estar utilizando una MV Servidor con Linux 22.04 y una máquina cliente con Windows.

1.- Actualizar los repositorios

Para empezar, tendremos que actualizar los repositorios para poder instalarlo desde la terminal, por lo que vamos a empezar haciendo un "**sudo apt update/upgrade**"

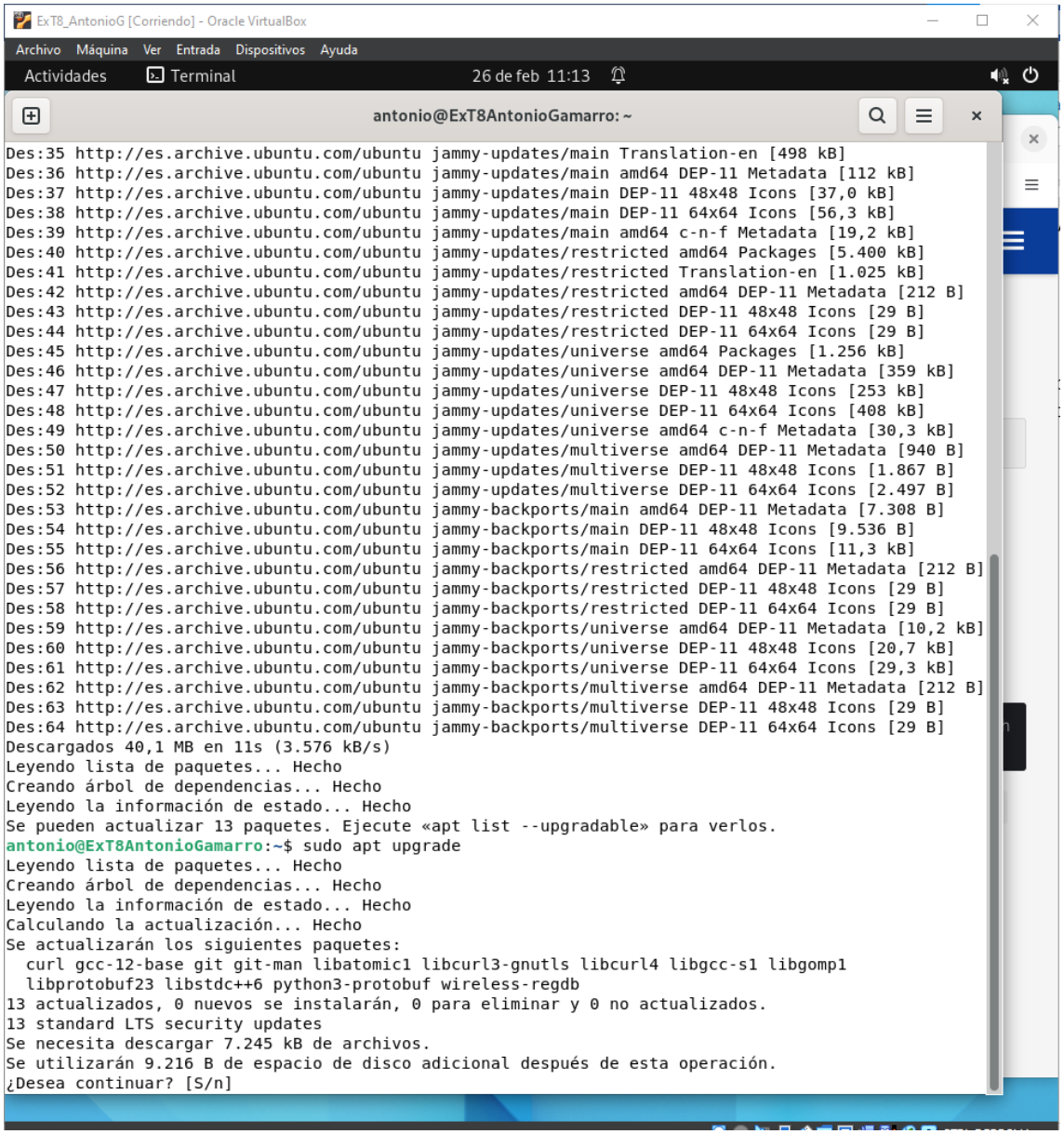

2.- Agregar el repositorio de Webmin

A continuación, vamos a agregar el repositorio de webmin, para eso vamos a escribir el siguiente comando, que nos va a instalar la clave gpg.
“curl -fsSL https://download.webmin.com/jcameron-key.asc | sudo gpg --dearmor -o /usr/share/keyrings/webmin.gpg”

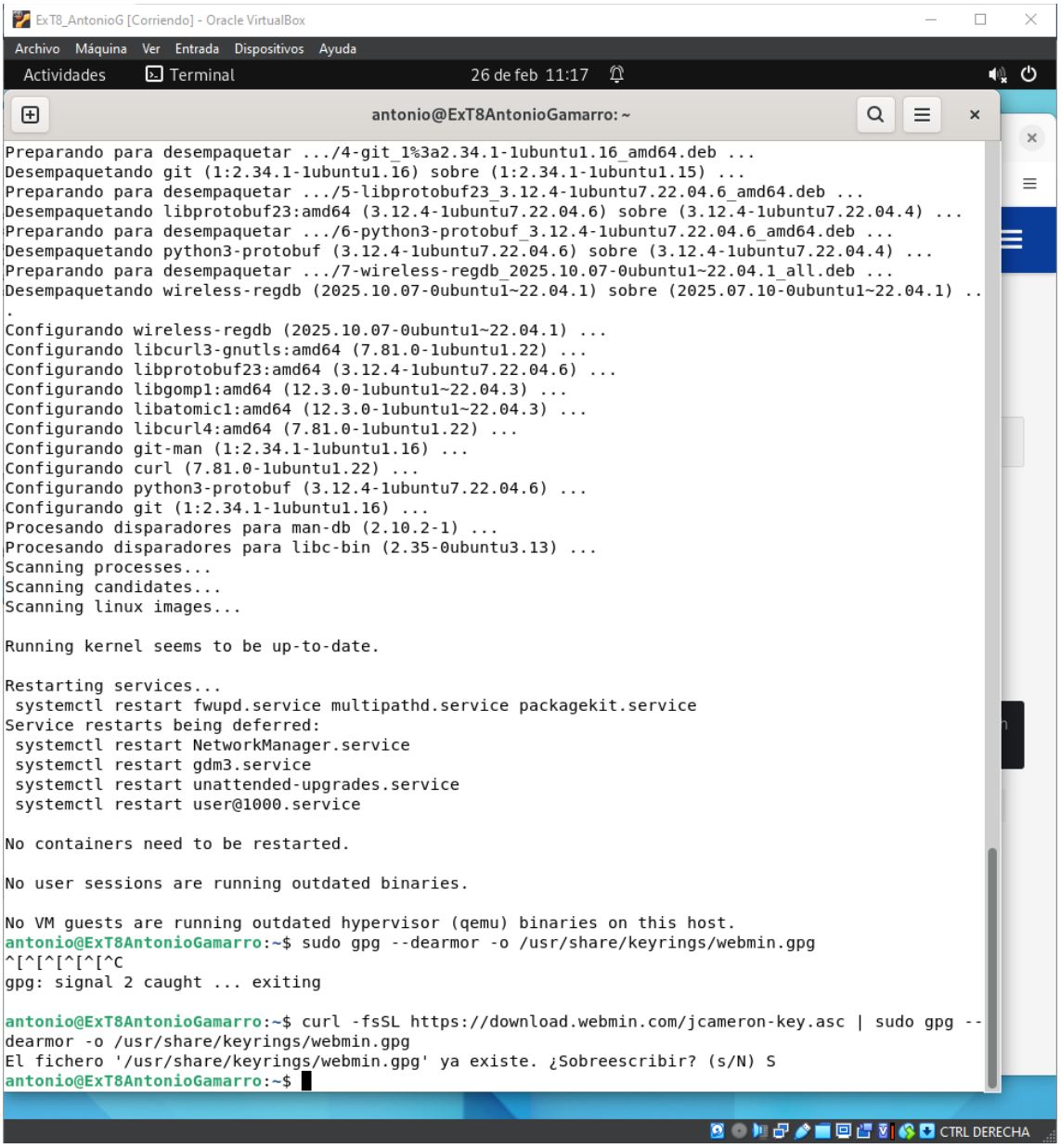

Una vez hecho esto, vamos a ejecutar otro comando para agregar el repositorio de webmin al archivo **“/etc/apt/sources.list”**

“sudo nano /etc/apt/sources.list”

Tras esto tendremos que escribir la siguiente línea dentro del documento que se nos va a abrir, después actualizamos los repositorios de nuevo.

“deb [signed-by=/usr/share/keyrings/webmin.gpg] http://download.webmin.com/download/repository sarge contrib”

ExT8_AntonioG [Corriendo] - Oracle VirtualBox

Archivo Máquina Ver Entrada Dispositivos Ayuda

Actividades Terminal 26 de feb 11:26

antonio@ExT8AntonioGamarro: ~

```
  GNU nano 6.2                    /etc/apt/sources.list
# See http://help.ubuntu.com/community/UpgradeNotes for how to upgrade to
# newer versions of the distribution.
deb http://es.archive.ubuntu.com/ubuntu/ jammy main restricted
# deb-src http://es.archive.ubuntu.com/ubuntu/ jammy main restricted

## Major bug fix updates produced after the final release of the
## distribution.
deb http://es.archive.ubuntu.com/ubuntu/ jammy-updates main restricted
# deb-src http://es.archive.ubuntu.com/ubuntu/ jammy-updates main restricted

## N.B. software from this repository is ENTIRELY UNSUPPORTED by the Ubuntu
## team. Also, please note that software in universe WILL NOT receive any
## review or updates from the Ubuntu security team.
deb http://es.archive.ubuntu.com/ubuntu/ jammy universe
# deb-src http://es.archive.ubuntu.com/ubuntu/ jammy universe
deb http://es.archive.ubuntu.com/ubuntu/ jammy-updates universe
# deb-src http://es.archive.ubuntu.com/ubuntu/ jammy-updates universe

## N.B. software from this repository is ENTIRELY UNSUPPORTED by the Ubuntu
## team, and may not be under a free licence. Please satisfy yourself as to
## your rights to use the software. Also, please note that software in
## multiverse WILL NOT receive any review or updates from the Ubuntu
## security team.
deb http://es.archive.ubuntu.com/ubuntu/ jammy multiverse
# deb-src http://es.archive.ubuntu.com/ubuntu/ jammy multiverse
deb http://es.archive.ubuntu.com/ubuntu/ jammy-updates multiverse
# deb-src http://es.archive.ubuntu.com/ubuntu/ jammy-updates multiverse

## N.B. software from this repository may not have been tested as
## extensively as that contained in the main release, although it includes
## newer versions of some applications which may provide useful features.
## Also, please note that software in backports WILL NOT receive any review
## or updates from the Ubuntu security team.
deb http://es.archive.ubuntu.com/ubuntu/ jammy-backports main restricted universe multiverse
# deb-src http://es.archive.ubuntu.com/ubuntu/ jammy-backports main restricted universe multiverse

deb http://security.ubuntu.com/ubuntu/ jammy-security main restricted
# deb-src http://security.ubuntu.com/ubuntu/ jammy-security main restricted
deb http://security.ubuntu.com/ubuntu/ jammy-security universe
# deb-src http://security.ubuntu.com/ubuntu/ jammy-security universe
deb http://security.ubuntu.com/ubuntu/ jammy-security multiverse
# deb-src http://security.ubuntu.com/ubuntu/ jammy-security multiverse
deb [signed-by=/usr/share/keyrings/webmin.gpg] http://download.webmin.com/download/repository sarg>

                              [ 43 líneas escritas ]
^G Ayuda      ^O Guardar    ^W Buscar     ^K Cortar     ^T Ejecutar   ^C Ubicación
^X Salir      ^R Leer fich. ^\ Reemplazar ^U Pegar      ^J Justificar ^/ Ir a línea
```

CTRL DERECHA

ExT8_AntonioG [Corriendo] - Oracle VirtualBox

Archivo Máquina Ver Entrada Dispositivos Ayuda

Actividades Terminal 26 de feb 11:26

antonio@ExT8AntonioGamarro: ~

```
Preparando para desempaquetar .../7-wireless-regdb_2025.10.07-0ubuntu1~22.04.1_all.deb ...
Desempaquetando wireless-regdb (2025.10.07-0ubuntu1~22.04.1) sobre (2025.07.10-0ubuntu1~22.04.1) ..
.
Configurando wireless-regdb (2025.10.07-0ubuntu1~22.04.1) ...
Configurando libcurl3-gnutls:amd64 (7.81.0-1ubuntu1.22) ...
Configurando libprotobuf23:amd64 (3.12.4-1ubuntu7.22.04.6) ...
Configurando libgomp1:amd64 (12.3.0-1ubuntu1~22.04.3) ...
Configurando libatomic1:amd64 (12.3.0-1ubuntu1~22.04.3) ...
Configurando libcurl4:amd64 (7.81.0-1ubuntu1.22) ...
Configurando git-man (1:2.34.1-1ubuntu1.16) ...
Configurando curl (7.81.0-1ubuntu1.22) ...
Configurando python3-protobuf (3.12.4-1ubuntu7.22.04.6) ...
Configurando git (1:2.34.1-1ubuntu1.16) ...
Procesando disparadores para man-db (2.10.2-1) ...
Procesando disparadores para libc-bin (2.35-0ubuntu3.13) ...
Scanning processes...
Scanning candidates...
Scanning linux images...

Running kernel seems to be up-to-date.

Restarting services...
 systemctl restart fwupd.service multipathd.service packagekit.service
Service restarts being deferred:
 systemctl restart NetworkManager.service
 systemctl restart gdm3.service
 systemctl restart unattended-upgrades.service
 systemctl restart user@1000.service

No containers need to be restarted.

No user sessions are running outdated binaries.

No VM guests are running outdated hypervisor (qemu) binaries on this host.
antonio@ExT8AntonioGamarro:~$ sudo gpg --dearmor -o /usr/share/keyrings/webmin.gpg
^[^[^[^[^[^C
gpg: signal 2 caught ... exiting

antonio@ExT8AntonioGamarro:~$ curl -fsSL https://download.webmin.com/jcameron-key.asc | sudo gpg --
dearmor -o /usr/share/keyrings/webmin.gpg
El fichero '/usr/share/keyrings/webmin.gpg' ya existe. ¿Sobreescribir? (s/N) S
antonio@ExT8AntonioGamarro:~$ sudo nano /etc/apt/sources.list
antonio@ExT8AntonioGamarro:~$ sudo apt update
Obj:1 http://es.archive.ubuntu.com/ubuntu jammy InRelease
Obj:2 http://es.archive.ubuntu.com/ubuntu jammy-updates InRelease
Obj:3 http://es.archive.ubuntu.com/ubuntu jammy-backports InRelease
Obj:4 http://security.ubuntu.com/ubuntu jammy-security InRelease
0% [Esperando las cabeceras]
```

CTRL DERECHA

3.- Instalar webmin

Una vez hecho todo esto, ya podremos pasar a realmente instalar webmin. Para hacerlo tan solo tendremos que escribir el comando **“sudo apt install webmin”**. Con este podremos descargar e instalar todas las dependencias necesarias.

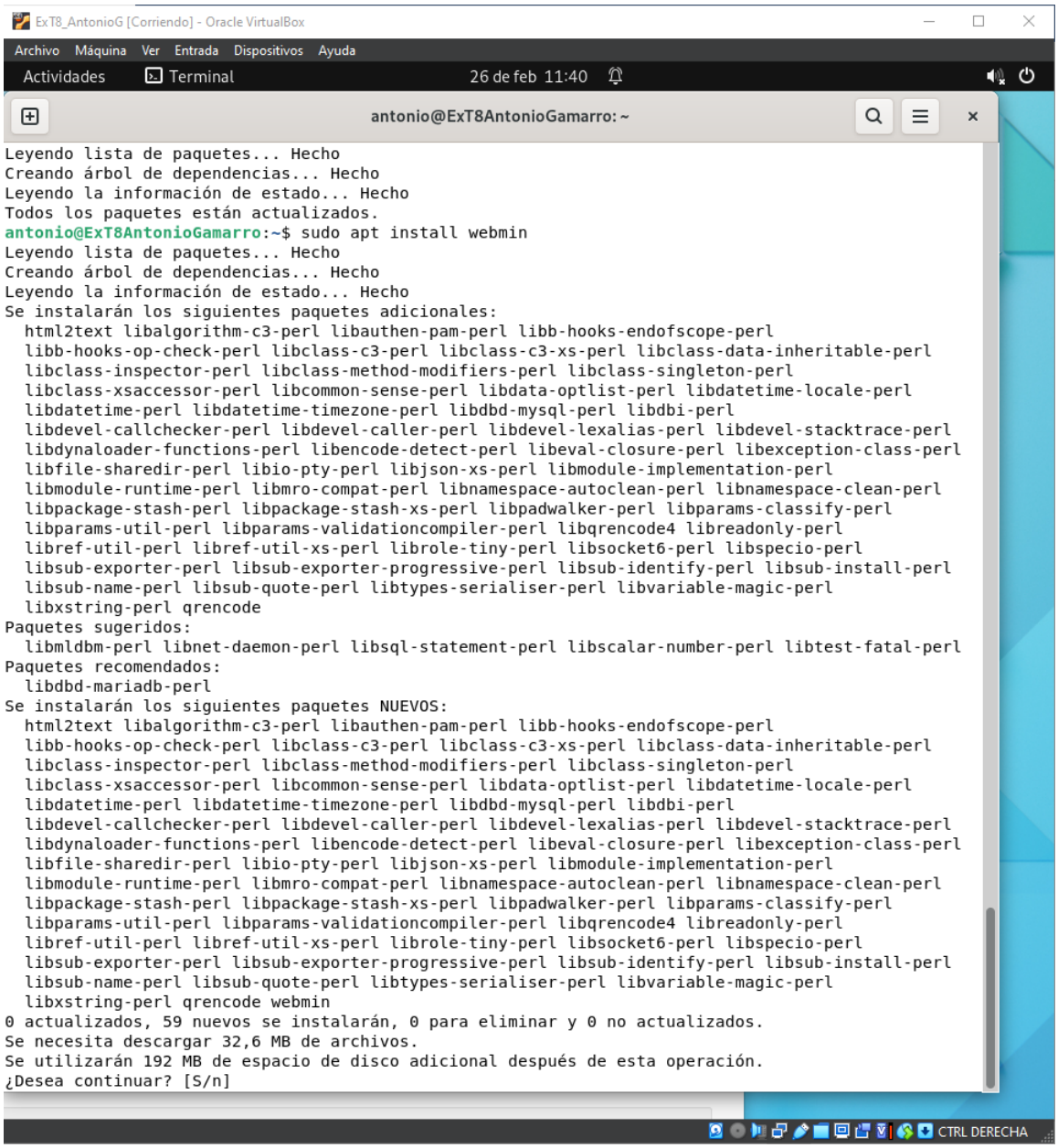

4.- Acceder a Webmin

Una vez ya hayamos instalado webmin, podremos acceder a él desde un navegador. Accediendo desde la misma máquina en la que está instalada, podemos entrar tan solo escribiendo **“localhost”** (en caso de no funcionar siempre podemos escribir la URL entera, **“https://localhost:10000”**)

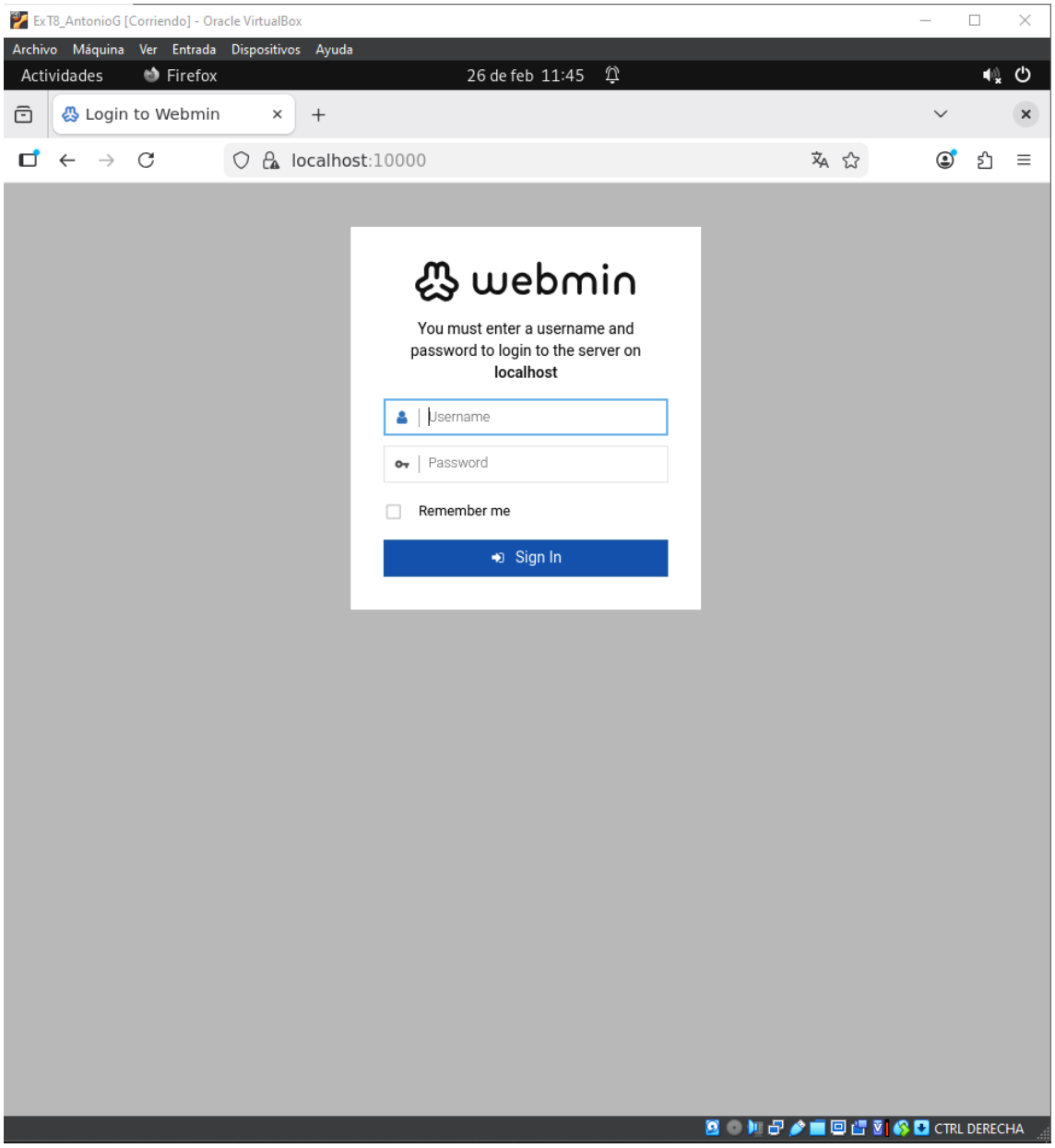

5.- Iniciar sesión en webmin

Para finalizar, vamos a iniciar sesión en webmin con las mismas credenciales que utilizamos en el equipo en el que lo hemos instalado. Si tu cuenta no tiene permisos sudo, siempre se le puede agregar el acceso con el siguiente comando

“sudo /usr/share/webmin/changepass.pl /etc/webmin/htusers <username>”

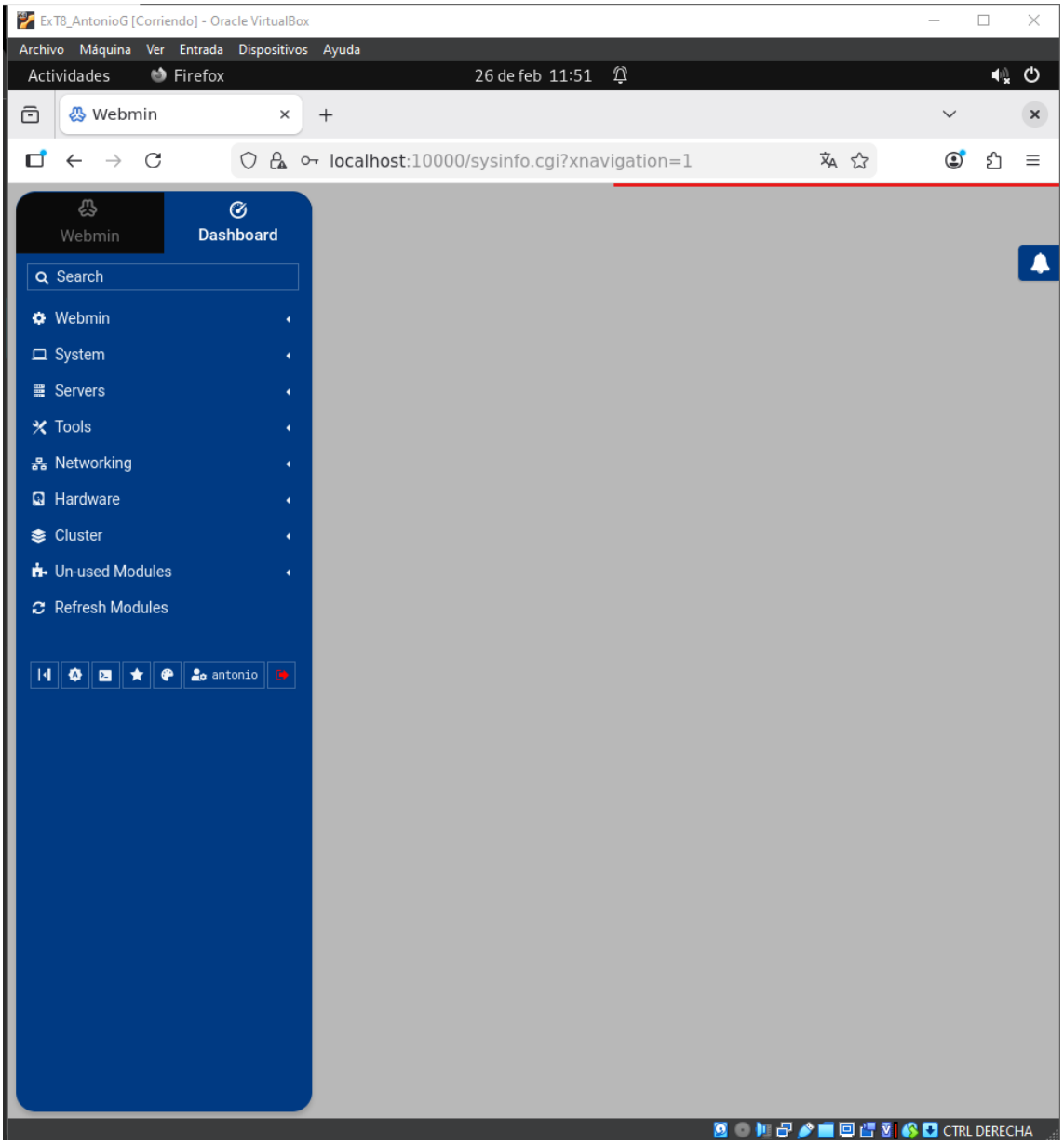

6.- Conexión a través de Windows

Una vez ya podamos acceder a webmin, podremos hacerlo incluso desde otros ordenadores dentro de la misma red. En mi caso he establecido tanto Ubuntu Server cono Windows en red NAT, tras eso a Windows le he dado una IP dentro del mismo rango que a de US y he probado a hacer un “ping”, funciona.

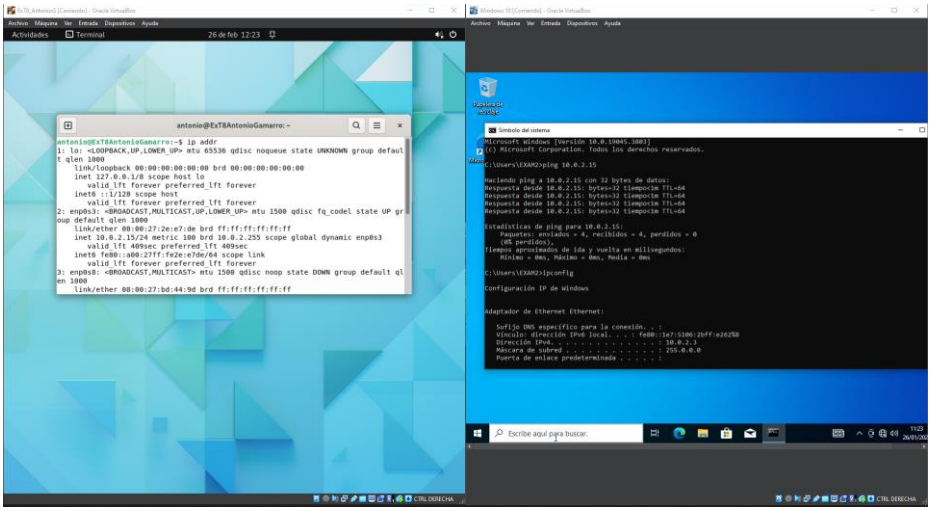

Probamos https://localhost:10000 desde Windows.

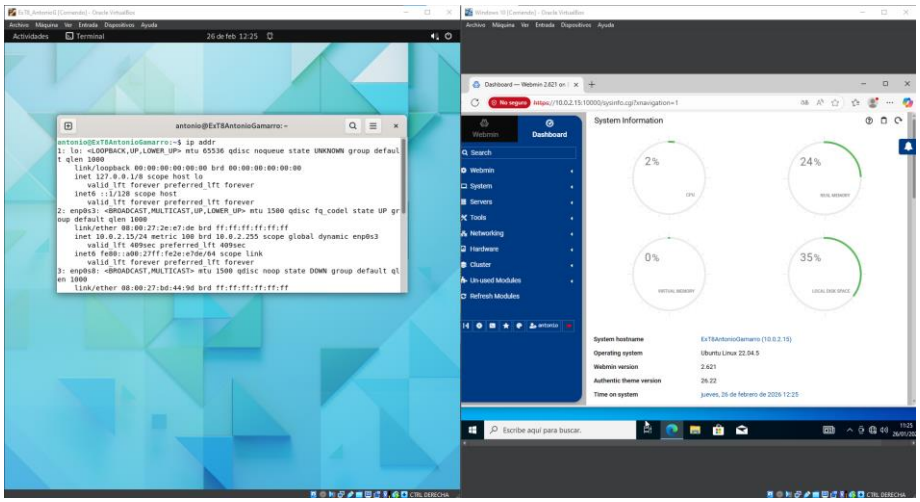
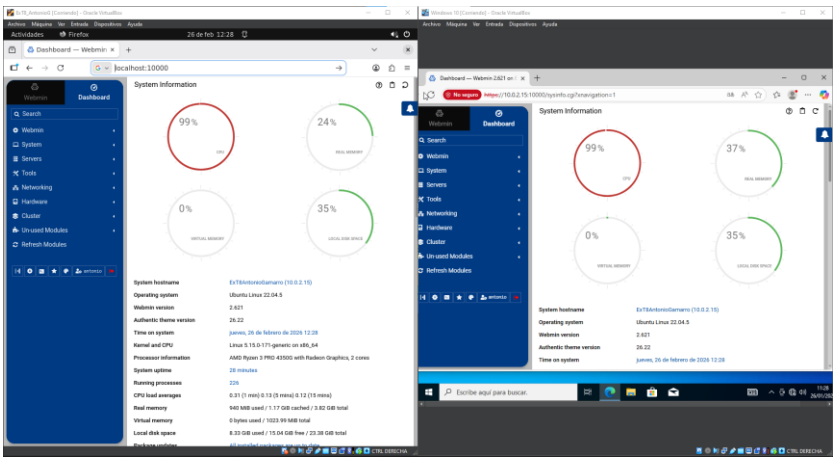
(Abierto desde las dos máquinas virtuales)