Гайд по включению кз получается

Первым делом надо включить проектор и резолюм. Для этого:

1. Включить автомат в лючке за башней оборудования в пультовой (третий слева)

2) включить комп с резолюмом (крайняя правая кнопка в обведенной части)

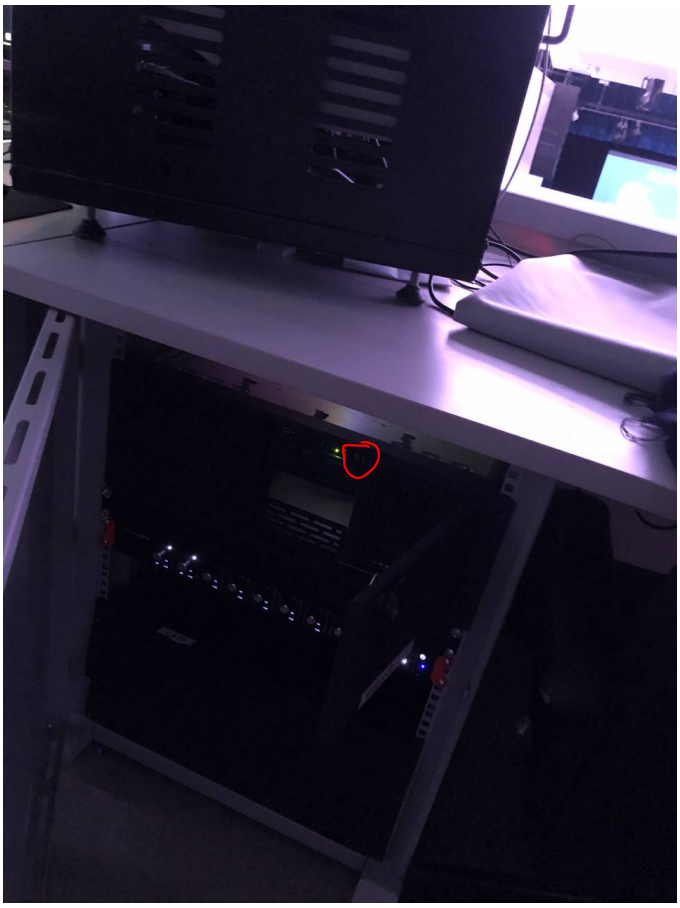

3) На компе включить обведенную программу. В ней (представлена на экране) нажать на иконку пульта справа снизу (обведена синим). Далее нажать на кнопку включения в открывшемся меню (зеленый цвет)

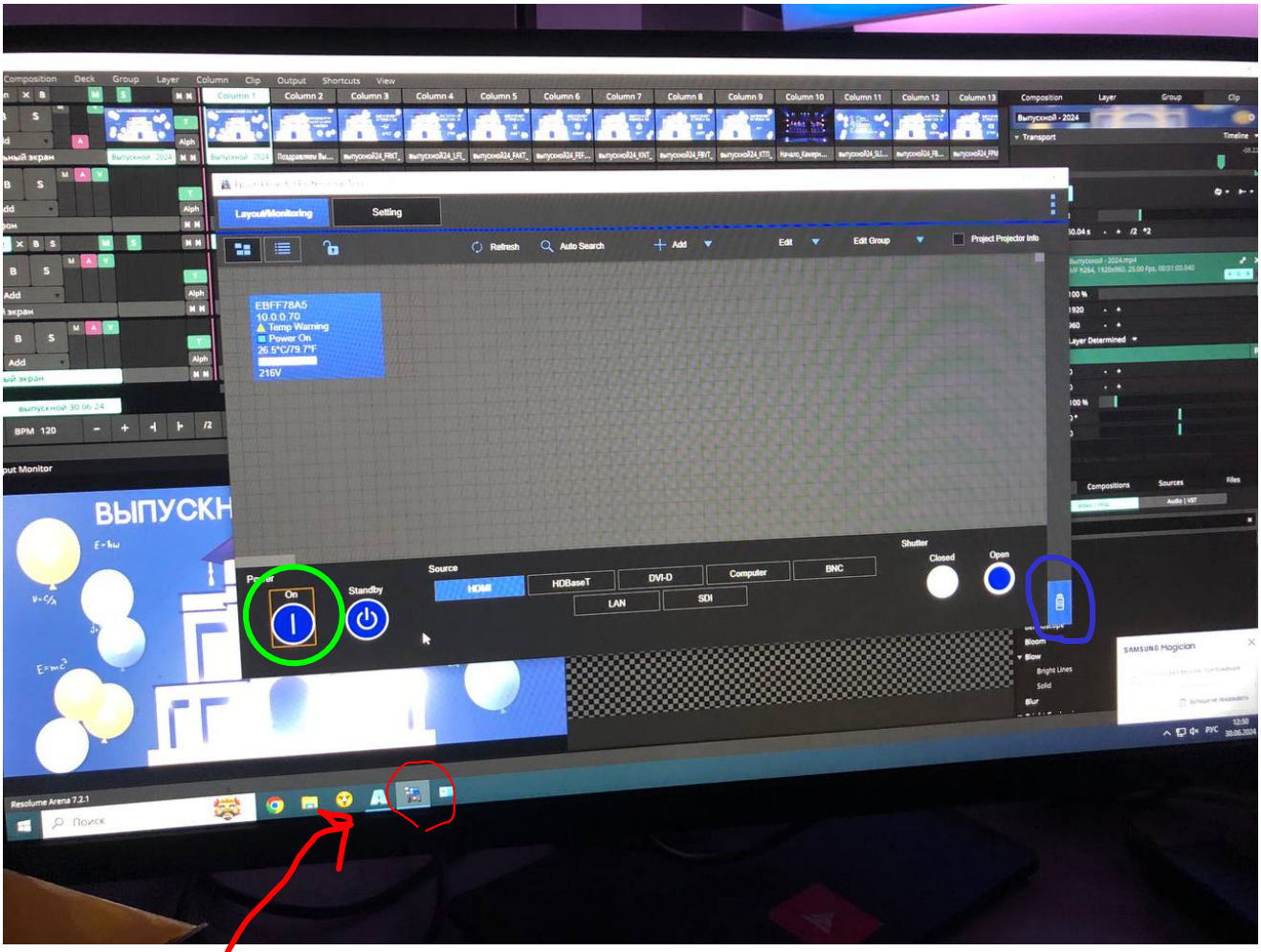

4) Запустить резолюм (иконка слева от предыдущей программы). В нем нажать на иконку с изображением камеры на ней (фотографии её у меня не сохранилось) - это выведет на экран изображение с hdmi провода в кармане. В кармане должен оказаться ноут с презентацией подключенный к этому проводу и болтающемуся там usb проводу.

5) По свету. Нажать на кнопку на панели слева от пульта - это включит питание на приборы. Лучше сходить на сцену послушать не издают ли какие-то из приборов необычных звуков - например звук зажевывания бумаги принтером, треск (ну в общем этого рода). Если издают то выключить той же кнопкой питание, подождать секунд 10 и включить обратно. Повторить процесс пока звук не уйдет.

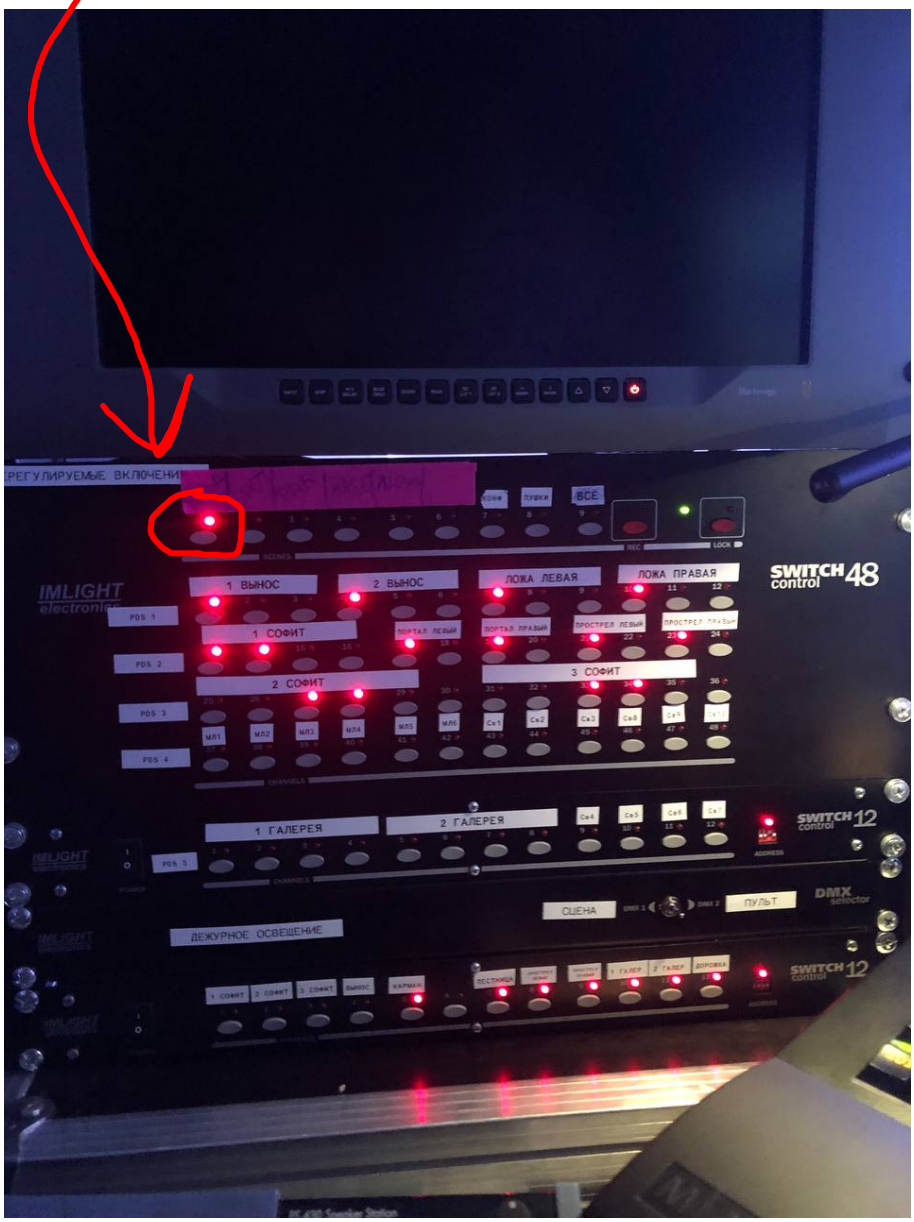

6) Снять чехол с пульта и включить питание обведенной красным кнопкой. Дождаться того что на экране появится та же картина что здесь. После этого поднять фейдер (зеленый) до упора вверх. Если светодиоды в зале не включились, то поднять федер под номером 15 (может понадобиться его пару раз поднять/опустить до упора).

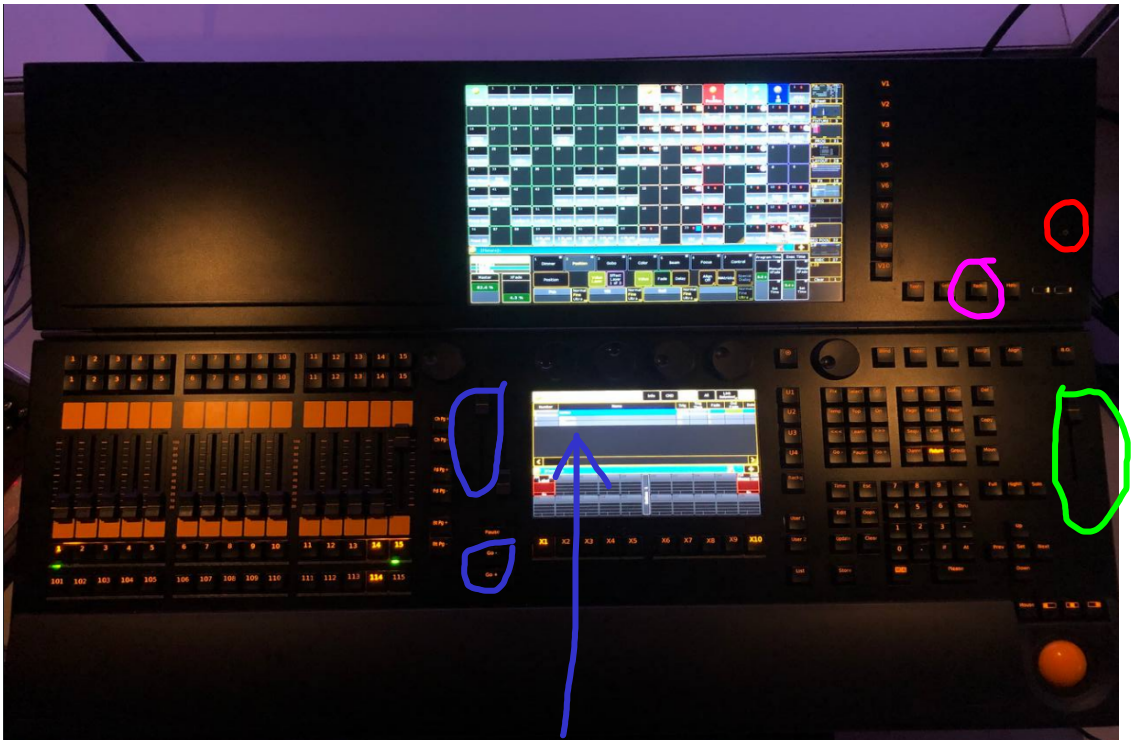

7) Свет на сцене. Свет на сцене есть в трех режимах - интро (тусклый свет просто чтобы сцена была не темной), general (основной свет для мероприятия) и кафедра (свет под кафедру в левом краю сцены). В большинстве случаев нужны только интро и общий (general). Яркость этого света управляется фейдером обведенным синим (там есть фейд, так что при движении фейдера яркость поднимается не моментально). Переключение с интро на общий происходит кнопкой go+ (обведено синим под фейдером). Текущий режим света на маленьком экране выделен синим.

8) Если картина не соответствует тому что изображено, то тогда надо нажать на кнопку backup (фиолетовый цвет на предыдущей картинке). Откроется следующее меню:

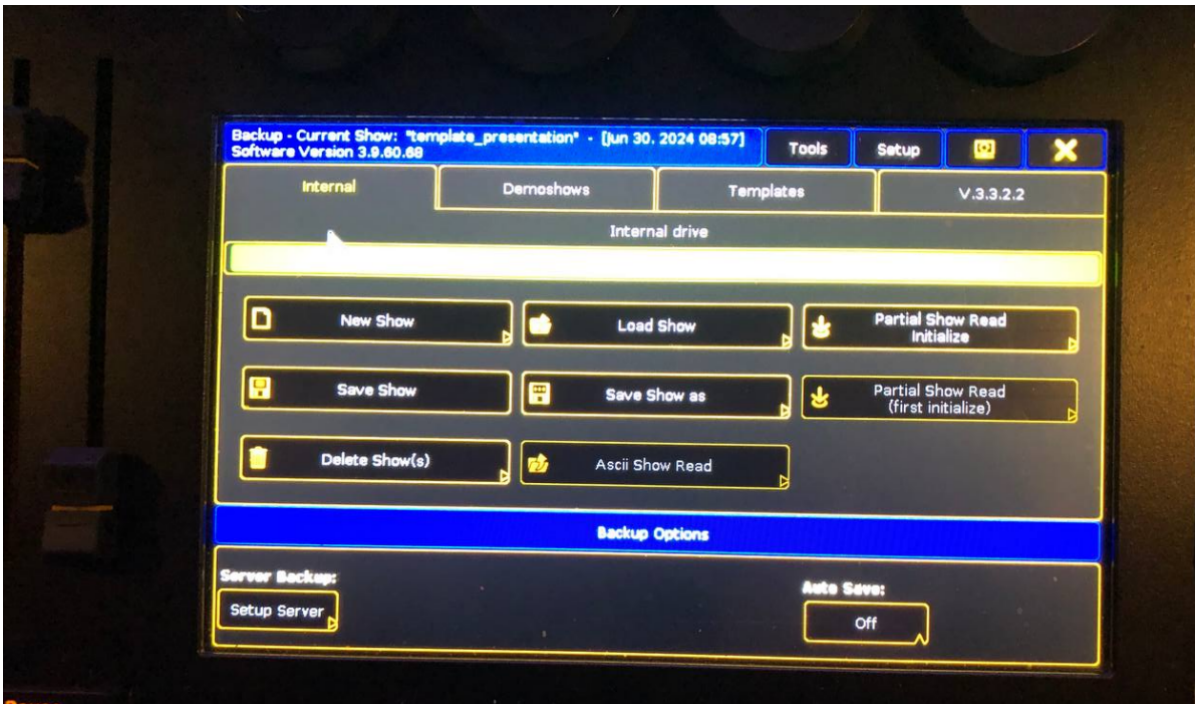

Здесь нажать "Load Show". Откроется следующее окно:

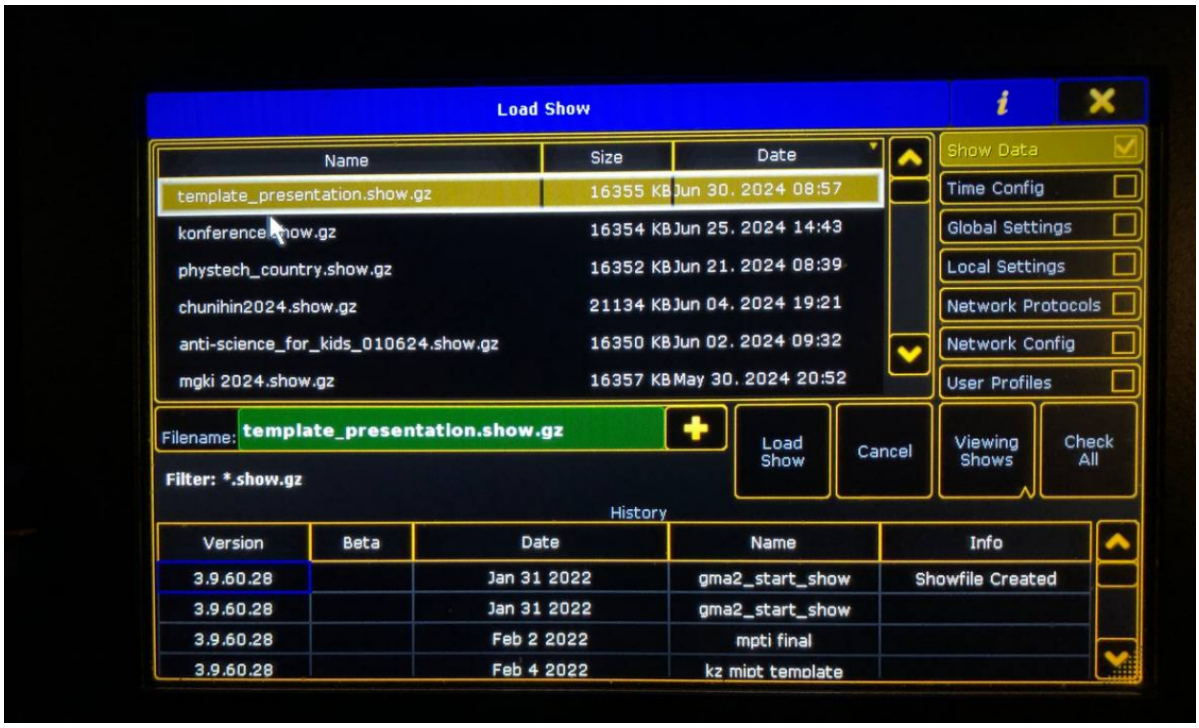

Здесь найти "template_presentation.show.gz" (как на картинке) и нажать Load Show.

10) Вот и все. Для выключения все выполнять в обратном порядке. По вопросам писать мне (tg :@tupatoster или 89152153802) или мише глейкину (в крайнем случае).