16 de dezembro

Florinhas Digital

MS3

Equipa: Grupo 10

- 119905 - Ana Cristina Pereira
- 120161 - Daniel Nunes
- 120603 - Ivan Horoshko
- 118769 - Maria-Aleksandra Korjenevskaya
- 112994 - Nuno Leite Faria

Orientadora: Professora Raquel Castro Madureira

Co-Orientador: Professor Osvaldo Pacheco

Curso: LEI — Universidade de Aveiro

O que é o projeto?

A plataforma digital visa **simplificar** a marcação de atendimentos e melhorar a comunicação interna na IPSS.

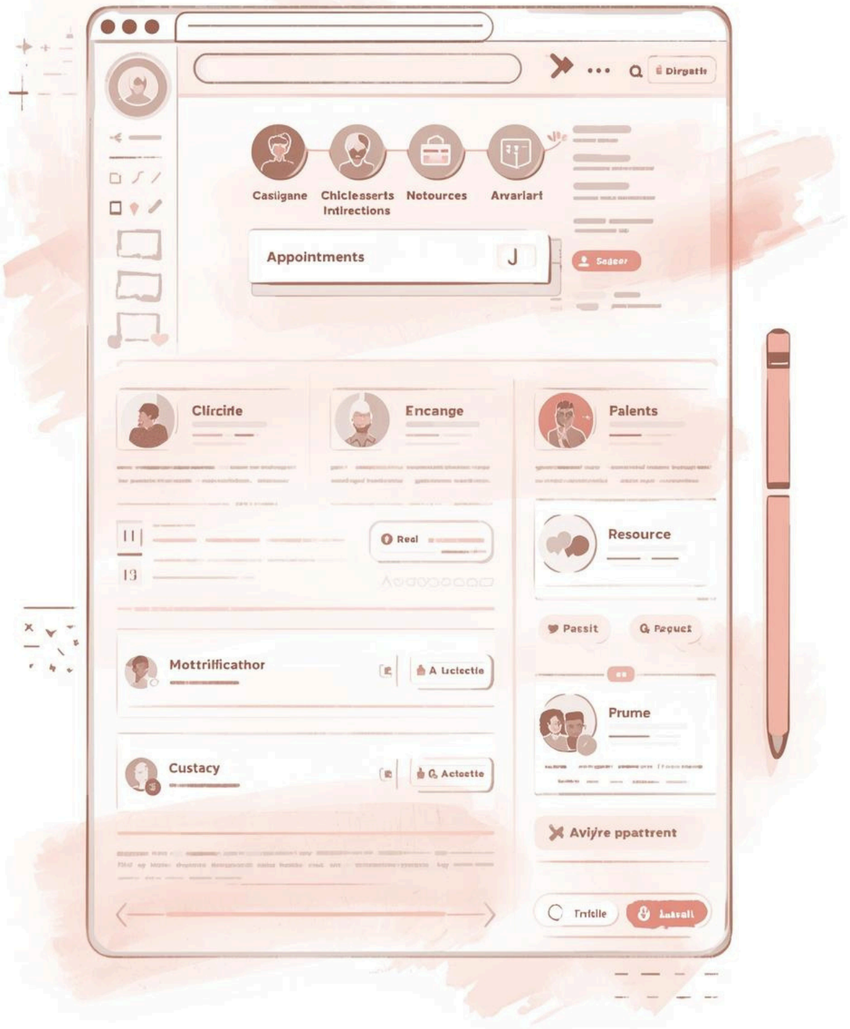

Contexto

- Os fluxos atuais são rudimentares;
- Dificuldades como perda de informação, falta de histórico estruturado;
- A solução proposta centraliza e torna alguns processos automáticos;
- Adapta à realidade da instituição.

Use Cases

O diagrama ilustra os casos de uso selecionados para o MVP, focando na autenticação e no processo de marcações.

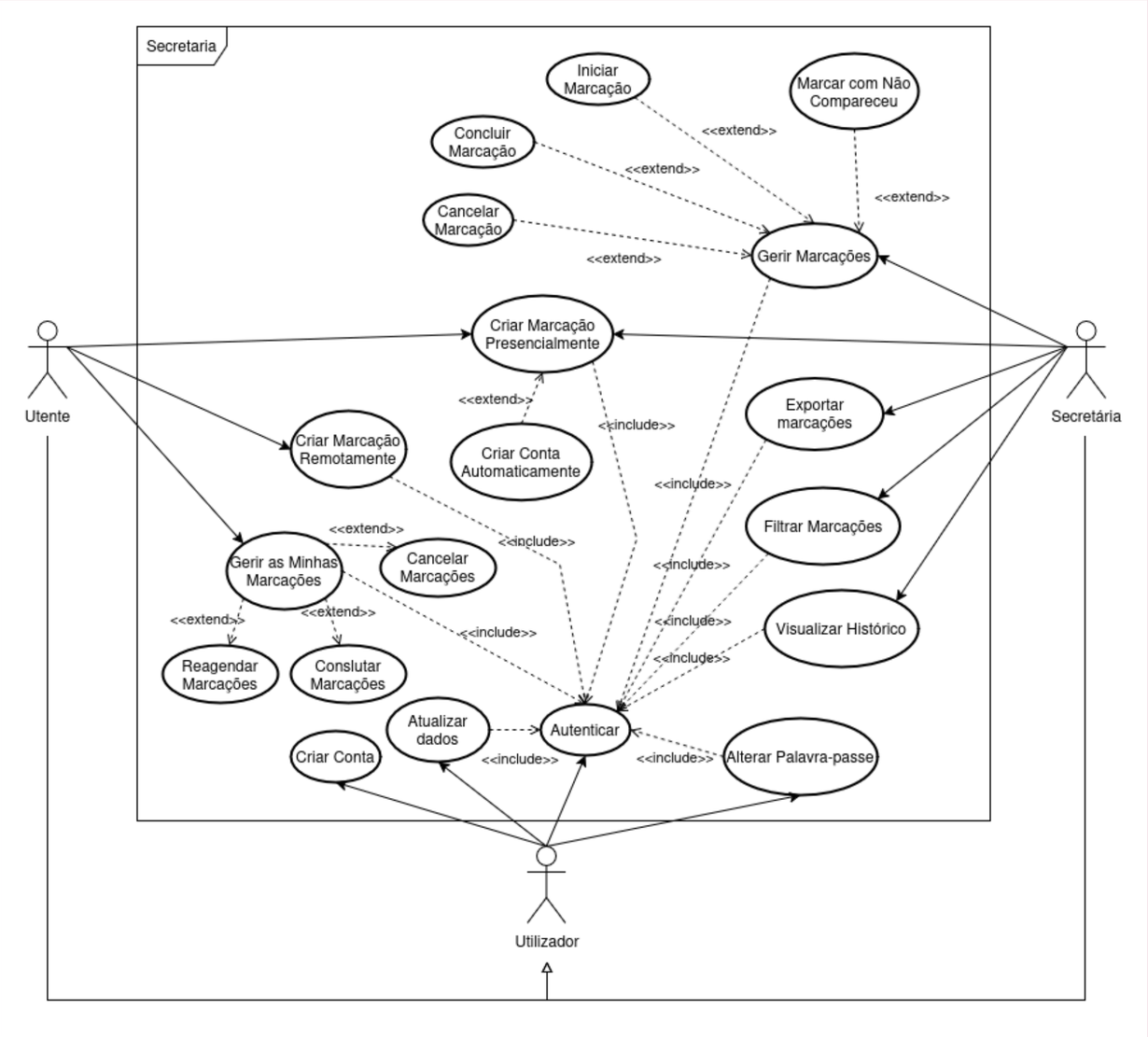

Arquitetura Completa

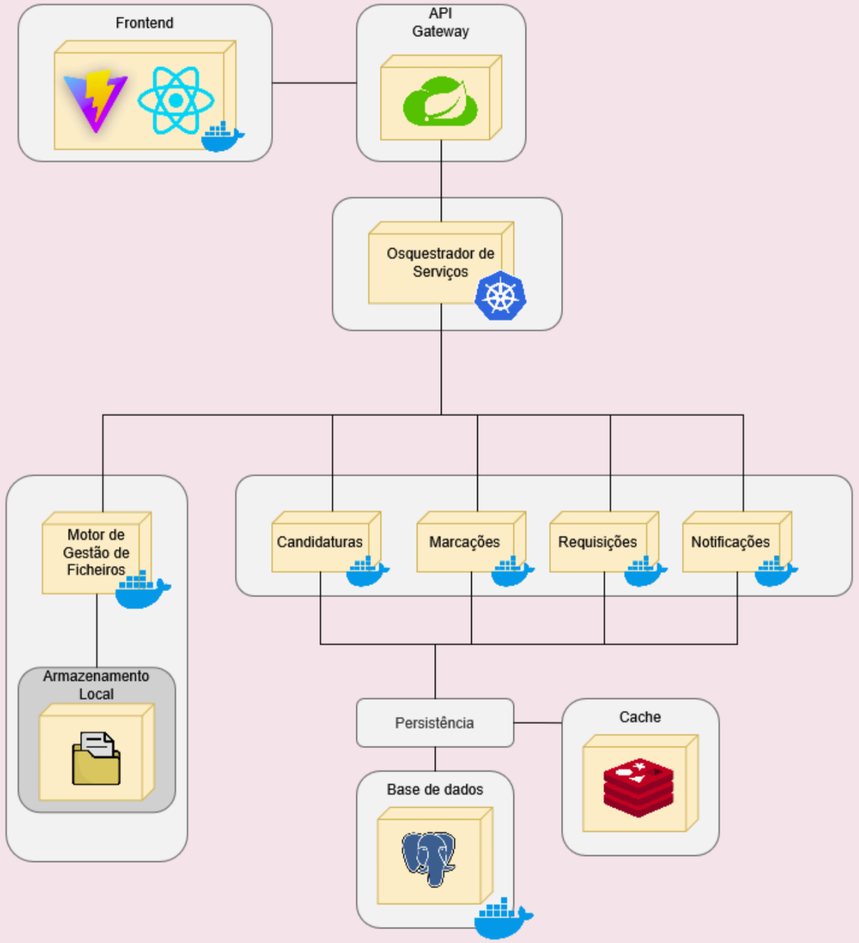

Arquitetura MVP

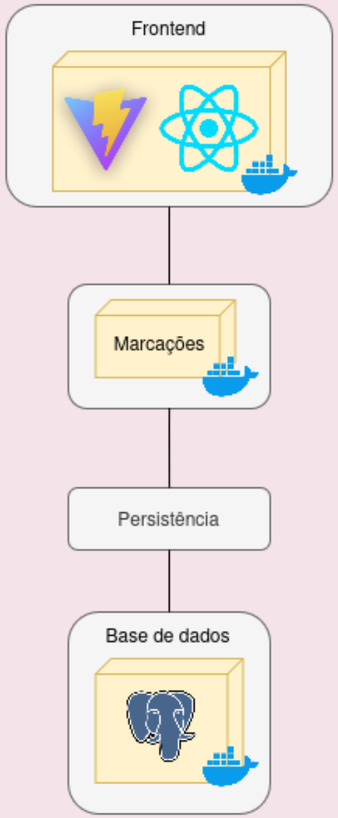

O que foi feito?

- **Sistema de Autenticação:** Inclui login, registo e criação automática de contas via OTP para Utentes e Secretaria.

- **Gestão Inteligente de Calendário:** Lógica avançada que impede sobreposições e bloqueia automaticamente fins de semana e feriados.

- **Perfis Distintos:**
  - Secretaria: Controlo total sobre todas as marcações.
  - Utente: Acesso exclusivo às suas próprias marcações.

- **Funcionalidades de Apoio:** Histórico de ações, atualização de perfil e exportação de calendário.

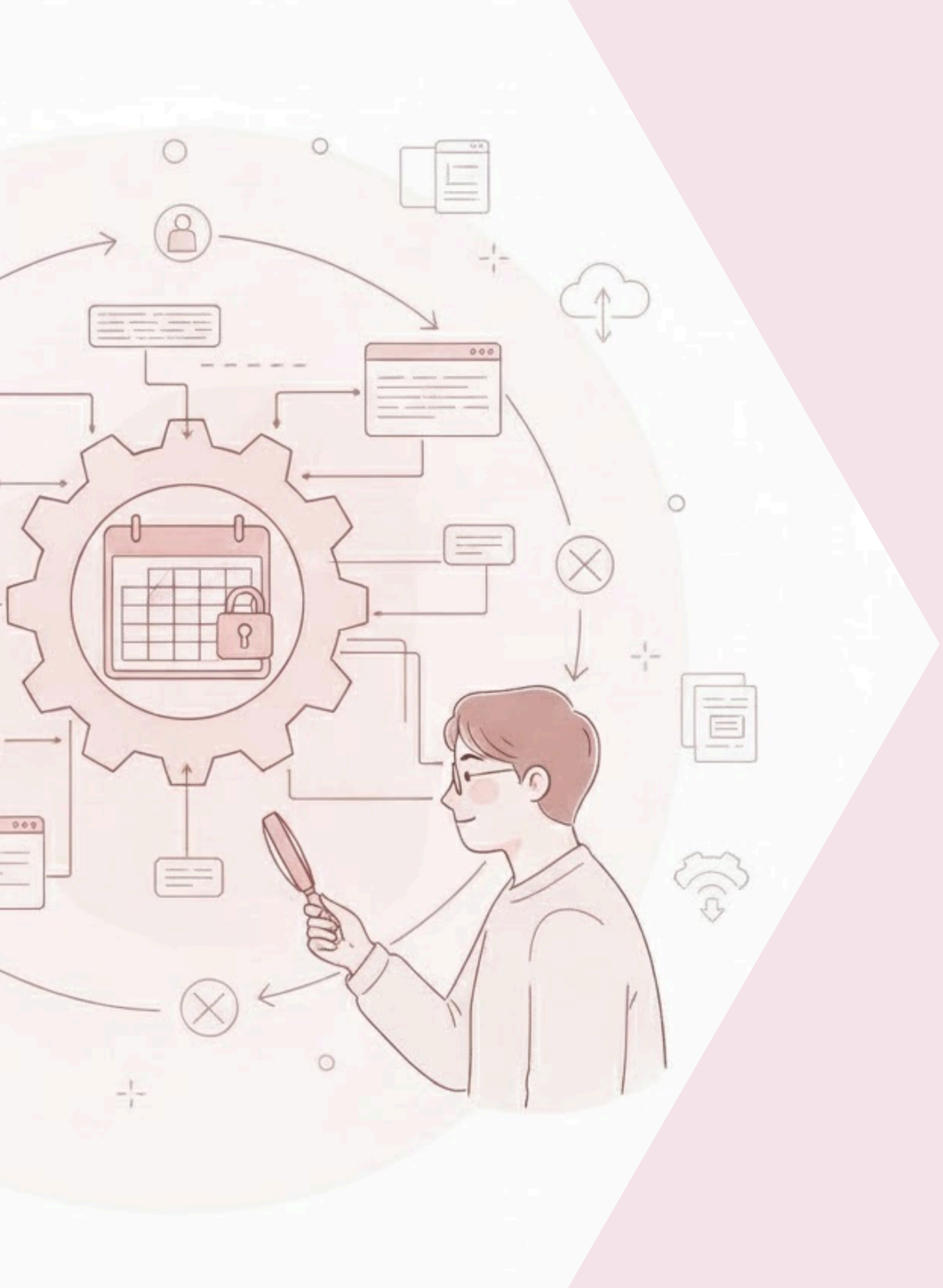

Dificuldades

- **Integração Full-Stack:** Sincronização de dados entre o Frontend e o Backend.
- **Ambiente Docker:** Configuração e comunicação entre os contentores dos vários módulos.
- **Gestão de Calendário:** Lógica de bloqueio manual de certos horários.
- **Integridade de Marcações:** Desenvolvimento do algoritmo de prevenção de conflitos e sobreposições.

Calendário

OpenUp	Phase	Starting Date	Due date
Construction	API Planning	@19/11/2025	@03/12/2025
Construction	Beginning of Frontend Development	@19/11/2025	@03/12/2025
Construction	Beginning of Backend Development	@19/11/2025	@03/12/2025
Construction	Database MVP Development	@19/11/2025	@03/12/2025
Construction	Authentication	@03/12/2025	@13/12/2025
Construction	Appointments	@03/12/2025	@13/12/2025
Construction	Security	@03/12/2025	@13/12/2025
Construction	Prototype Adjustments (MVP)	@13/12/2025	@15/12/2025
Construction	Milestone 3	@15/12/2025	@16/12/2025

Demo Secretaria

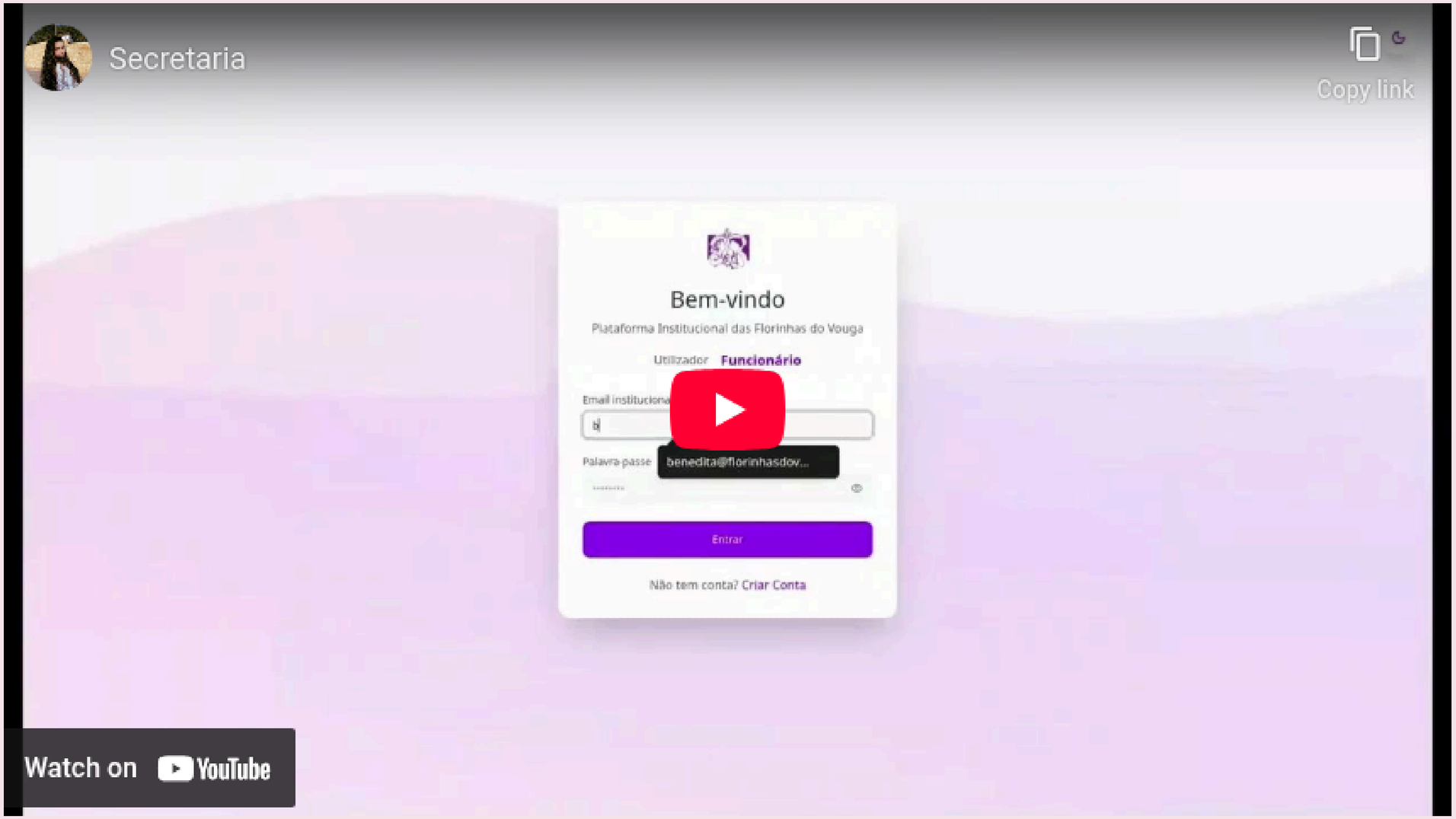

Demo Utente

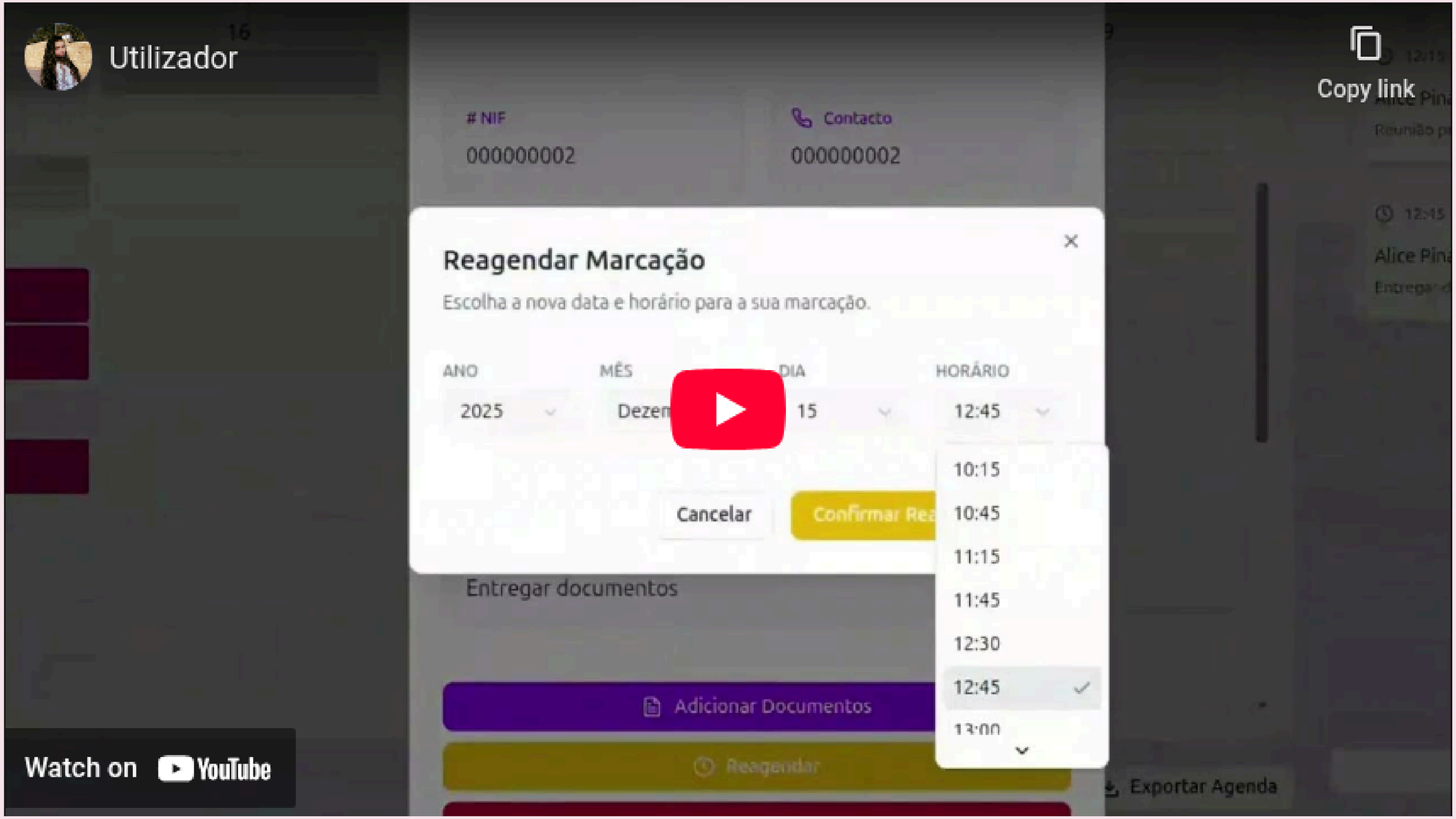
Utilizador
Copy link
NIF
000000002
Contacto
000000002
Reagendar Marcação
Escolha a nova data e horário para a sua marcação.
ANO
2025
MÊS
Dezem
DIA
15
HORÁRIO
12:45
10:15
10:45
11:15
11:45
12:30
12:45
Cancelar
Entregar documentos
Adicionar Documentos
Reagendar
Exportar Agenda
Watch on YouTube

Demo Secretaria e Utente

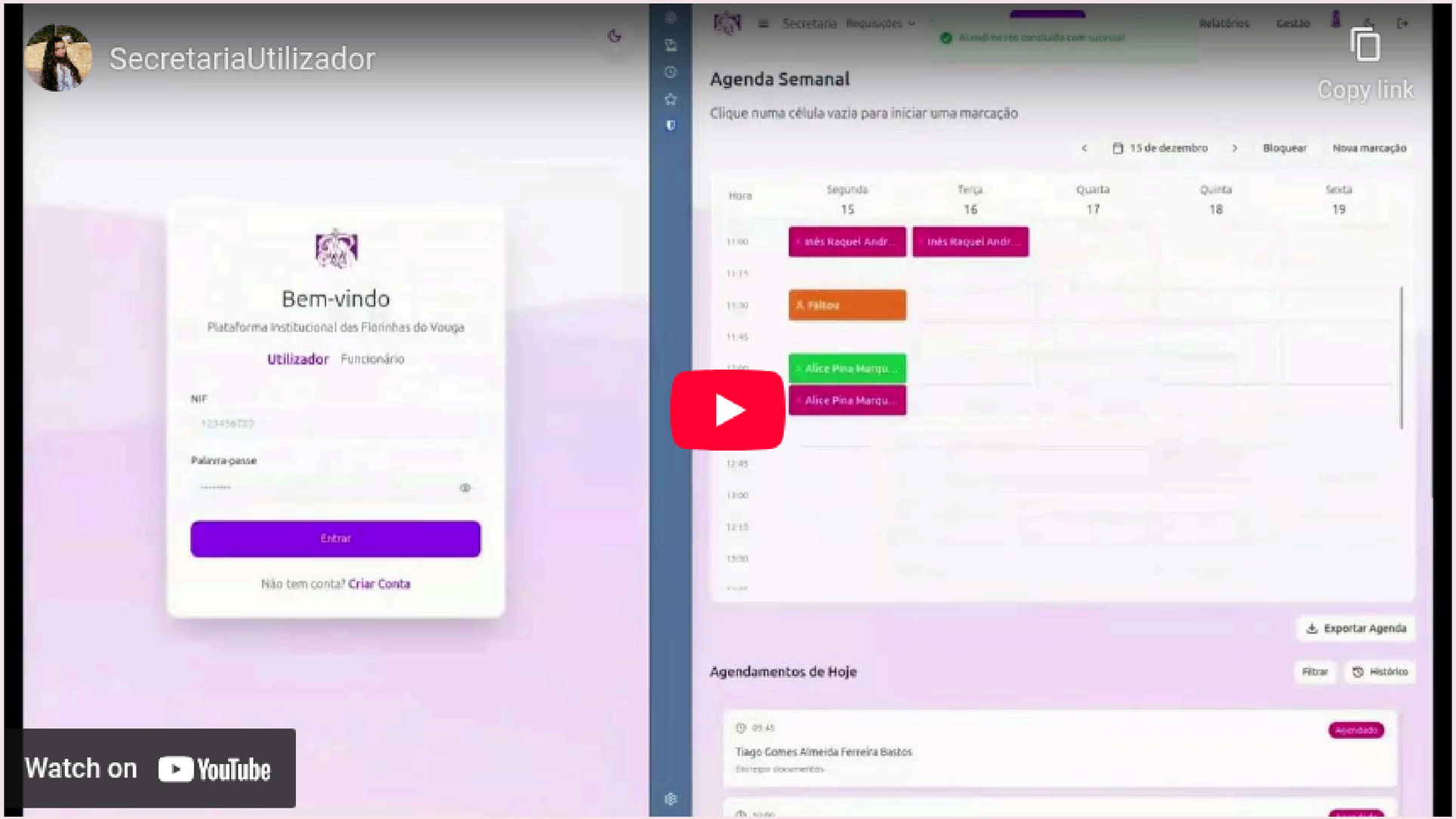

O que vai ser feito na Secretaria?

01 **Gestão Documental:** Implementação de envio (upload) e pesquisa avançada de documentos.

02 **Sistema de Notificações:** Alertas via Push, Email e SMS para os utilizadores.

03 **Integridade de Dados:** Validação robusta de NIF e outros campos essenciais.

04 **Gestão Administrativa:** Melhoria no controlo de perfis de utilizadores e funcionários.

05 **Experiência do utilizador:** Melhoria da responsividade, tempo de carregamento, navegação.

Implementação dos novos módulos no futuro

Balneário

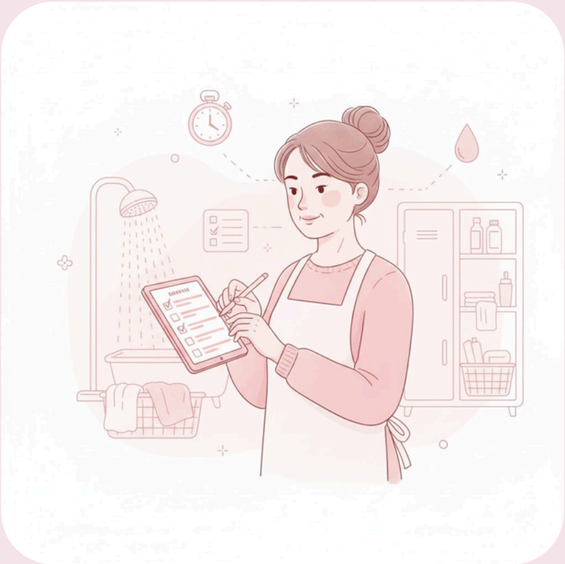

Requisições

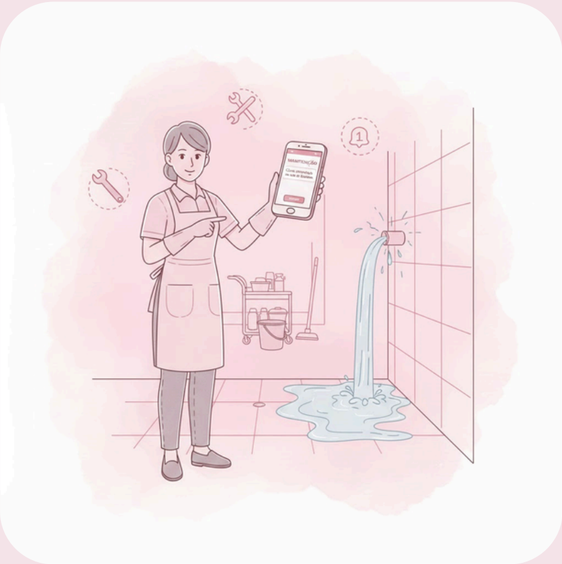

Candidaturas

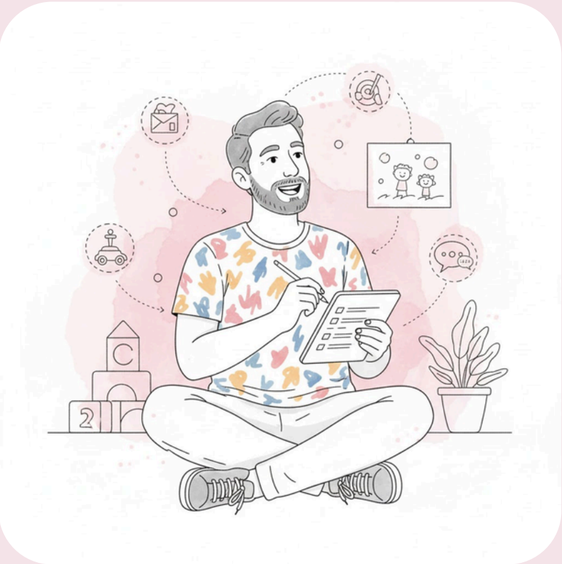

MicroSite

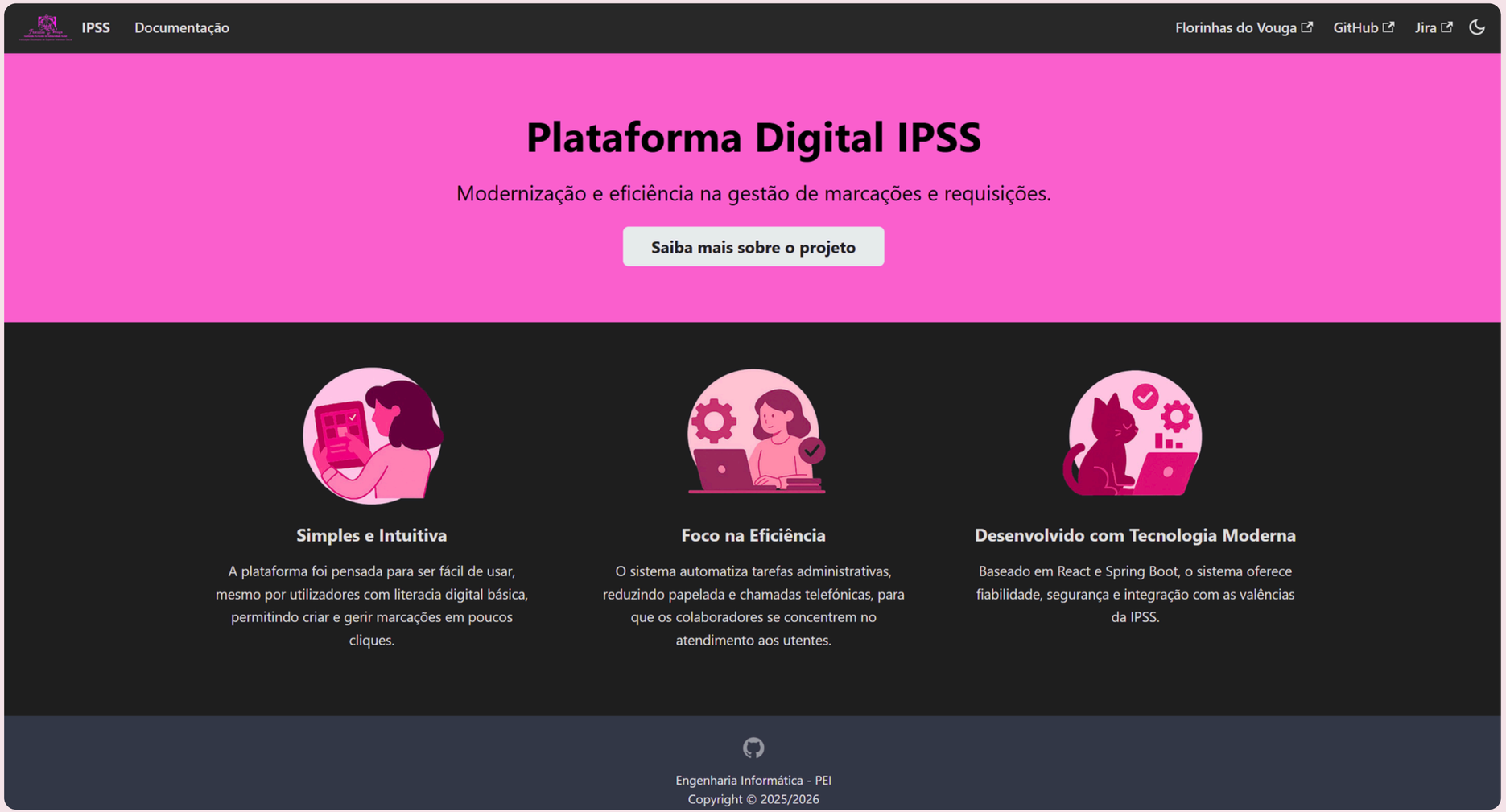

https://ua-ipss-project.github.io/platform-docs/

Questões?