Ingeniería en Desarrollo de Software

# Actividad | 2 | Almacenamiento y diseminación del conocimiento

## Nombre del curso

Ingeniería en Desarrollo de Software

TUTOR: Sin tutor.

ALUMNO: Uziel de Jesús López Ornelas.

FECHA: 05 de marzo de 2026.

**Tabla de contenido**

**Introducción** ..... **1**

**Investigación de la actividad** ..... **1**

Gestor de conocimiento ..... 1

**Desarrollo** ..... **2**

Estructura del repositorio Notion ..... 2

Mockup sobre el sistema inteligente ..... 6

Integración al repositorio Notion ..... 7

Link de GitHub ..... 7

**Conclusión** ..... **8**

**Referencias** ..... **9**

## Introducción

Pasamos con la segunda actividad de esta materia, Ahora nos toca realizar una especie de almacenamiento y diseminación del conocimiento de acuerdo a lo que el experto financiero recopiló en la actividad anterior. Ahora lo que se busca es que el equipo se enfrentan desafío de organizar y estructurar un conocimiento de manera útil, reutilizable y comprensible. En pocas palabras la institución financiera busca digitalizar su experiencia en proceso de aprobación de crédito y disponer de un repositorio documental y visual que sirve de referencia para futuros desarrolladores, diseñadores o analistas.

Con ello empezaremos con lo más básico herramientas sugeridas bueno se les hará el equipo de un total de tres personas, casi como las de la actividad anterior, en lo principal realizaremos una investigación de la actividad, qué es un gestor de conocimiento, cuáles son sus actitudes y habilidades, el perfil académico que tiene que tener, la experiencia que debe reunir Y por último en dónde puede laborar.

De acuerdo todo esto diseñaremos una estructura del repositorio de conocimiento en el software Notion. Aquí se crean diferentes claves donde cada clave tiene su estructura correspondiente, tenemos que documentarlo, hacer un glosario, establecer los perfiles de los clientes, hacer un mockup sobre el sistema inteligente Y por último hacer la integración al repositorio Notion.

## Investigación de la actividad

### Gestor de conocimiento

#### ¿Qué es?

Es el encargado de otorgar la información correspondiente a alguna organización en donde todos puedan utilizarlo gracias a el conocimiento que este tiene, (Se podría decir que tiene un gran valor es esa misma organización).

#### Actitudes y habilidades

- **Actitudes**: Tener empatía para compartir y concebir la colaboración, el aprendizaje constante es fundamental ya que con este se logra tener una mentalidad estratégica.
- **Habilidades**: En base a las actitudes una buena capacidad de análisis permite un buen uso de herramientas ya que fomenta la buena organización y análisis de la organización.

#### Perfil académico

- **Administración de empresas.**

- **RH (recursos humanos).**
- **TIC (tecnologías de la información y la comunicación).**
- **Algunas fuentes externas (bibliotecas, foros, blogs, etc...).**

**Experiencia**

Para lograr fomentar los requisitos y aptitudes necesarios es recomendable una experiencia en manejo de archivos, la gestión de proyectos, liderazgo, documentación y solución de problemas).

**¿Dónde puede laborar?**

Aquí entran empresas y contextos de la vida real:

- Empresas tecnológicas.
- Escuelas educativas y universidades.
- Organizaciones gubernamentales.

## Desarrollo

**Estructura del repositorio Notion**

**Reglas de aprobación de crédito**

# Repositorio de Aprobación de Crédito

## Reglas de aprobación de crédito:

- Si los ingresos de la persona son mayores a $10,000 pesos y su historial es bueno; el crédito se aprueba.
- Si los ingresos de la persona son menores a $10,000 pesos y su historial es malo; el crédito se cancela.
- Si la antigüedad de la persona es mayor a la de 1 año y sus ingresos son mayores a $10,000 pesos; el crédito se aprueba.
- Si la antigüedad de la persona es menor a la de 1 año y sus ingresos son mayores a $10,000 pesos; el crédito entra en revisión.
- Si la persona tiene buen historial e ingresos extras; el crédito se aprueba.
- Si la persona tiene buen historial y no tiene ingresos extras; el crédito se revisa.
- Si la persona tiene mal historial e ingresos extras; el crédito se aprueba con un monto menor.
- Si la persona tiene mal historial y no tiene ingresos extras; el crédito se cancela.

**Glosario financiero**

## Glosario financiero:

- **Historial crediticio:** Es el comportamiento pasado que tiene el deudor respecto a sus créditos. Influye mucho ya que determina si es buen candidato o no.
- **Capacidad de pago:** Son los ingresos que tiene el solicitante con respecto a sus deudas y gastos.
- **Morosidad:** Situación en la que se retrasa el pago de una obligación, esto debido a que el prestatario no fue puntual.
- **Tasa de utilización de crédito:** Porcentaje limite total disponible que tiene el usuario. Normalmente se empieza con un limite pequeño que va subiendo con el uso y la puntualidad.
- **Probabilidad de incumplimiento:** Una estadística de probabilidad que analiza la recurrencia con pagos impuntuales por parte del deudor.
- **Relación deuda e ingreso:** Porcentaje de los ingresos que se destinan al pago de la cuenta.
- **Garantía:** Bien que el deudor asigna como respaldo.
- **Riesgo crediticio:** Es la posibilidad de que el deudor no pueda pagar la cuenta debido a diversos factores.
- **Solvencia:** Es la capacidad que tiene el deudor de comprometerse a pagar sus deudas de manera puntual y acertada.
- **Puntaje de crédito:** Un valor que tiene el solicitante y ayuda a comprobar el nivel de riesgo que este tiene. entre mayor es el numero es más fácil adquirir un crédito.

**Tipos de solicitantes**

## Tipos de solicitantes:

### Primer perfil:

**Nombre**: Keira Louise Margaret Kensington (23 años).

- **Ingresos mensuales:** $17,000 pesos.
- **Historial crediticio:** Tiene un puntaje de crédito de 720 puntos. adquirió su crédito a los 18 años cuando de mudo a México; usa su tarjeta de manera intermitente.
- **Antigüedad laboral:** Trabaja hace 5 años como secretaría en una empresa tecnológica.
- **Nivel de deuda:** Posee una hipoteca activa de $3,500 pesos al mes y su tarjeta esta usada al 20% de su capacidad sin atrasos.
- **Estatus:** De acuerdo a las condiciones la solicitante recibe la aprobación del crédito.
  - Ingresos arriba de $10,000.
  - Buen historial.
  - Antigüedad en el trabajo mayor al año.

## Segundo perfil:

**Nombre**: Lynae Sophie Morel (32 años).

- **Ingresos mensuales:** $8,500 pesos.
- **Historial crediticio:** Tiene un puntaje de crédito de 356 puntos.
- **Antigüedad laboral: Trabaja hace 10 años en un restaurante como mesera.**
- **Nivel de deuda:** Tiene deudas recurrentes em su tarjeta de crédito.
- **Estatus:** De acuerdo a las condiciones la solicitante recibe la cancelación del crédito.
  - Ingreso menor de $10,000 pesos.
  - Mal historial.

## Tercer perfil

**Nombre**: Emma Zareth Novak (55 años).

- **Ingresos mensuales:** $25,000 pesos, además genera $7,500 pesos de un negocio de comida.
- **Historial crediticio:** Tiene un puntaje de crédito de 696 puntos.
- **Antigüedad laboral:** Trabaja hace 23 años de Directora general en una institución gubernamental.
- **Nivel de deuda:** Posee una hipoteca activa de $4,700 pesos, un auto de agencia ($6,800 pesos). tuvo un atraso grave en su tarjeta pero lo soluciono de manera regular.
- **Estatus:** De acuerdo a las condiciones la solicitante recibe la aprobación del crédito.
  - Ingreso mayor de $10,000 pesos.
  - Historial intermedio.
  - Ingresos extras.
  - Antigüedad en el trabajo.

### Caso simulado

## Evaluación sobre Keira Louise Margaret Kensington (23 años).

- Ingresos: $17,000.
- Deuda actual (Hipoteca): $3,500.
- **Relación Deuda-Ingreso actual:** 20.5% ($3,500 / $17,000). (Esto en base a como los bancos normalmente puedan determinar la relación).
- Su **Tasa de Utilización** es del **20%**., es decir, su uso es intermitente pero estable.
- La antigüedad laboral le permite tener un indicador de estabilidad alto.
- El puntaje de crédito que posee es muy bueno sino que excelente.
- La hipoteca es fundamental, Keira, al ser una extranjera ya demostró lealtad ante el país y permanencia.

El veredicto es claro, la aprobación del crédito, con estos datos si Keira quisiera sacar un crédito de $250,000 pesos mexicanos para un automóvil se le daría sin problemas solo que el plazo se alargaría por los ingresos y el restante que ella le quedaría, así no se ahogaría en deudas y el banco generaría mas ganancia por los intereses.

**Diagrama**

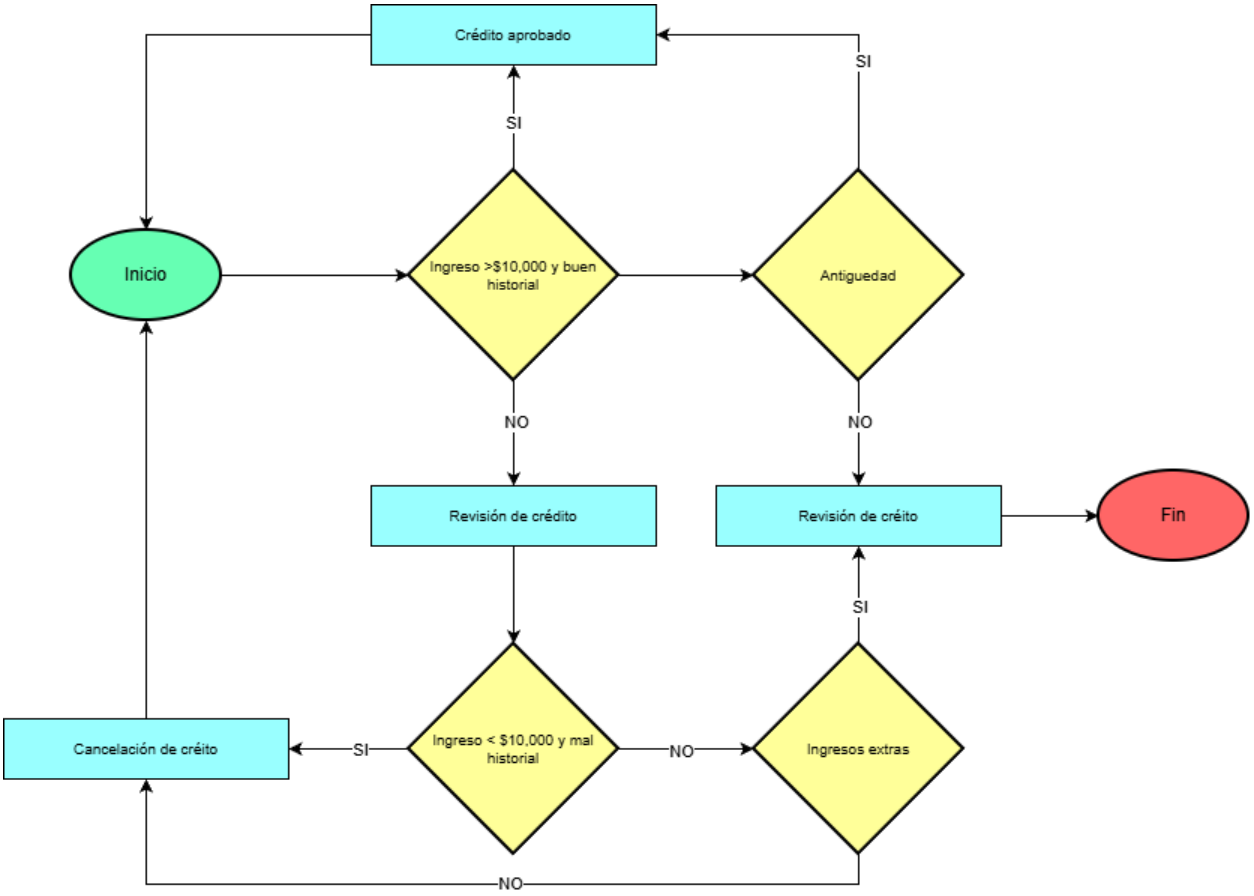
Crédito aprobado
SI
SI
Inicio
Ingreso >$10,000 y buen historial
Antiguedad
NO
NO
Revisión de crédito
Revisión de créito
Fin
SI
Cancelación de créito
SI
Ingreso < $10,000 y mal historial
NO
Ingresos extras
NO

**Mockup sobre el sistema inteligente**

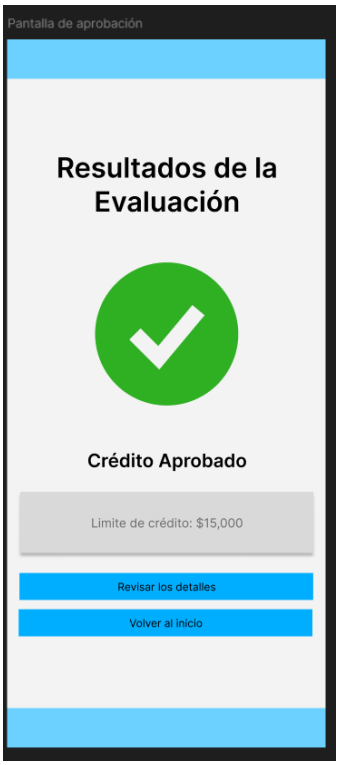

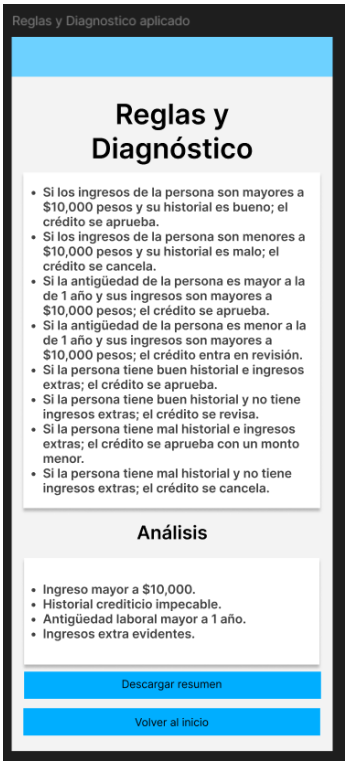


**Integración al repositorio Notion**

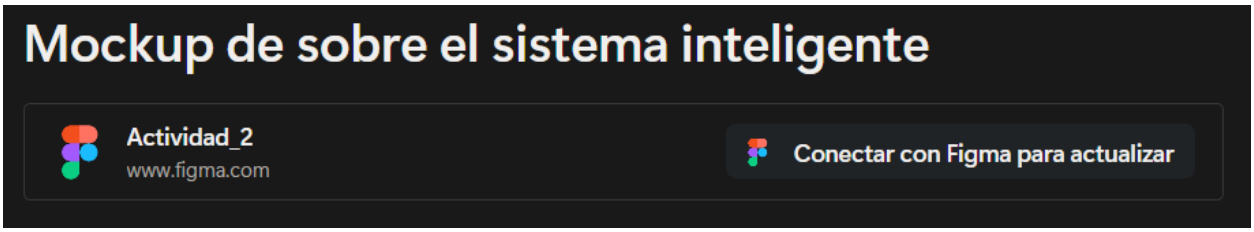


**Link de repositorio de Notion**

https://www.notion.so/Repositorio-de-Aprobaci-n-de-Cr-dito-31fbf85629f180428257f4e8a7d9cf0a?source=copy_link

**Link de GitHub**

https://github.com/UZLOP984/Ingenier-a_del_conocimiento.git

## Conclusión

Como todo proyecto tiene que partir de una base, esa base es donde están forjados las columnas o estructuras necesarias para entender la problemática, una vez entienden la problemática se ejecuta y se dan alternativas para evitar que sigan cometiendo errores, en este caso lo primero que se realizó fue un mapa mental de ideas dónde obteníamos no solo una sino varias alternativas para lograr resolver el tópico principal qué se trataba de la aprobación de un crédito, en ese mapa mental colocábamos softwares que servían para cada tipo de ingeniería de conocimiento.

Después pasamos al más importante que era la planificación, en todo esto se formaron equipos de tres personas, dónde se repartían roles de expertos financieros e ingenieros de conocimiento. En ese punto me di cuenta de la importancia que es tener un guion con una estructura que permite entender mejor todo el concepto, no es solamente ejecutar el problema, sino que es entenderlo desde sus raíces. Sin duda ese tipo de trabajo nos ayuda a utilizar los elementos para crear el formulario para hacer la práctica de Slack y también por último de acuerdo a ciertas condiciones plantearlas en un diagrama de árbol de decisiones.

## Referencias

¿Qué es un gestor del conocimiento? Rol, responsabilidades y descripción del trabajo. (s. f.). https://www.getguru.com/es/reference/what-is-a-knowledge-manager