“QALB HOUSE”

3 ойлик программаси

“QALB HOUSE” 3 ойлик циклдан иборат бўлади

«Qalb house» концепциясини циклларга бўлиб чиқдик. Ҳар бир цикл 3 ой давом этади. Бу «Qalb house»га келган ҳар бир аёл ўзига кераклисини айнан мана шу қисқа давр ичида олишига қаратилган. 3 ой — бу шовқинли ҳаётдан пауза олиш, ички овозни тинглаш, ўзгариш ва ҳаётга бошқача чиқиш учун идеал муддат.

“Qalb house”да ҳар бир иштирокчига индивидуал ёндашилади ва аёлнинг ички сўрови асосида 3 ой у билан ишланади. Шу сабаб аксарият ҳолларда, аёлга “Qalb house”да 10 ой давомида бўлиш шарт эмас. Агар аёл бу муҳитда яна қолишни истаса ва ўсишни давом эттирмоқчи бўлса, у кейинги циклга бемалол қўшила олади.

“QALB HOUSE”да 3 ой давомида:

*Ҳар бир тадбирда Амира Рашидова ва Паризода Кураҳмедова сиз билан бирга бўлишади

*Асл ""мен"инингизни қайта ҳис қилиш, ҳаётдан чин дилдан завқланишни бошлайсиз

*Ички тинчликка эришасиз, сизни безовта қилаётган масалалар, муаммоларга ечим топасиз, уларга бўлган муносабатингиз ўзгаради

*Муваффақиятли, ўзингизга ўхшаган, қадриятлари тўғри ва сизни ўстирувчи аёллар орасига кирасиз

*Ҳаётга бошқача нигоҳ билан қарашни бошлайсиз, бу аниқ!

«Qalb house»нинг 1-цикли 1-мартдан 1-июньга қадар давом этади

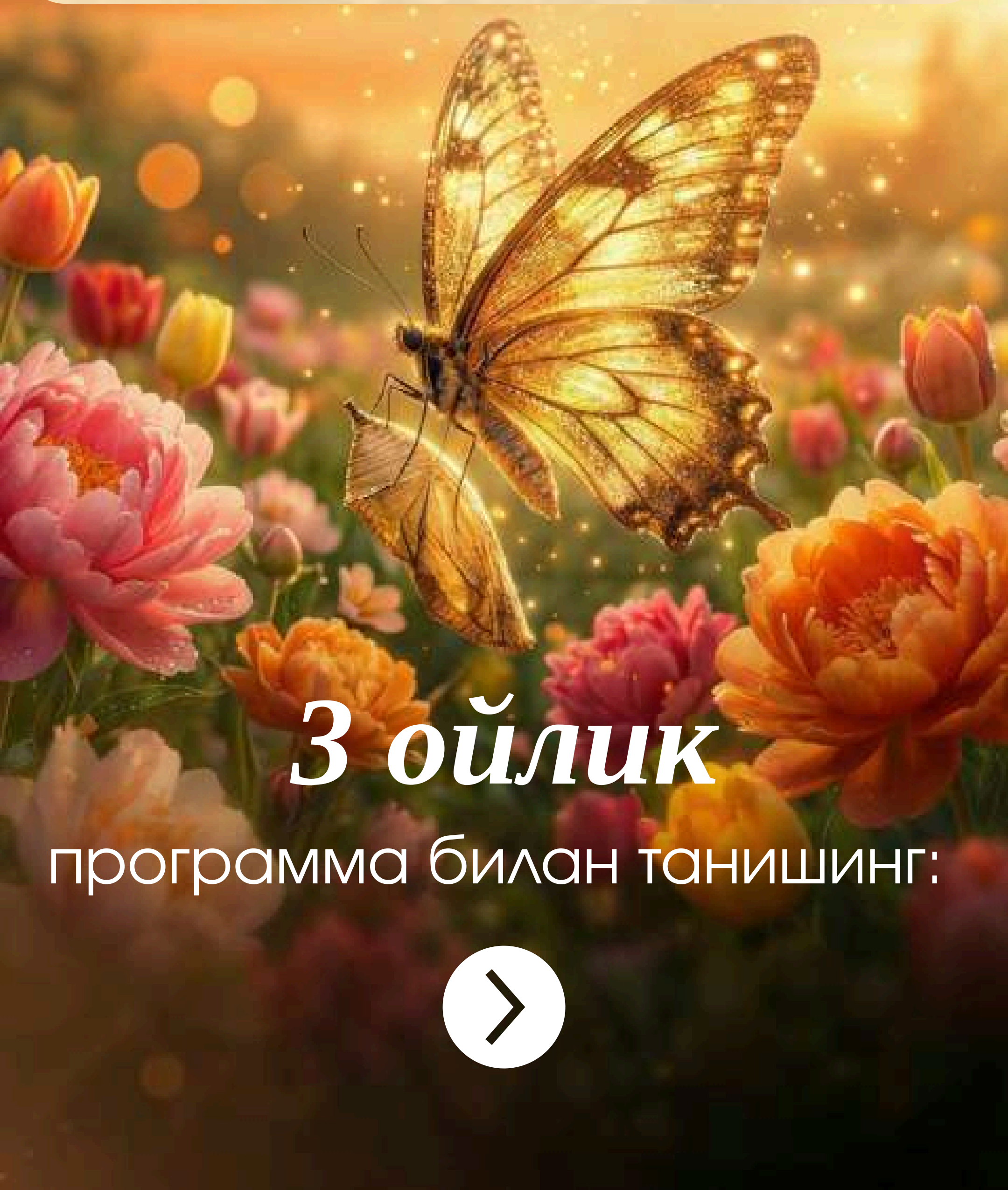

3 ойлик

программа билан танишинг:

МАРТ - ҚАЛБ УЙҒОНИШИ

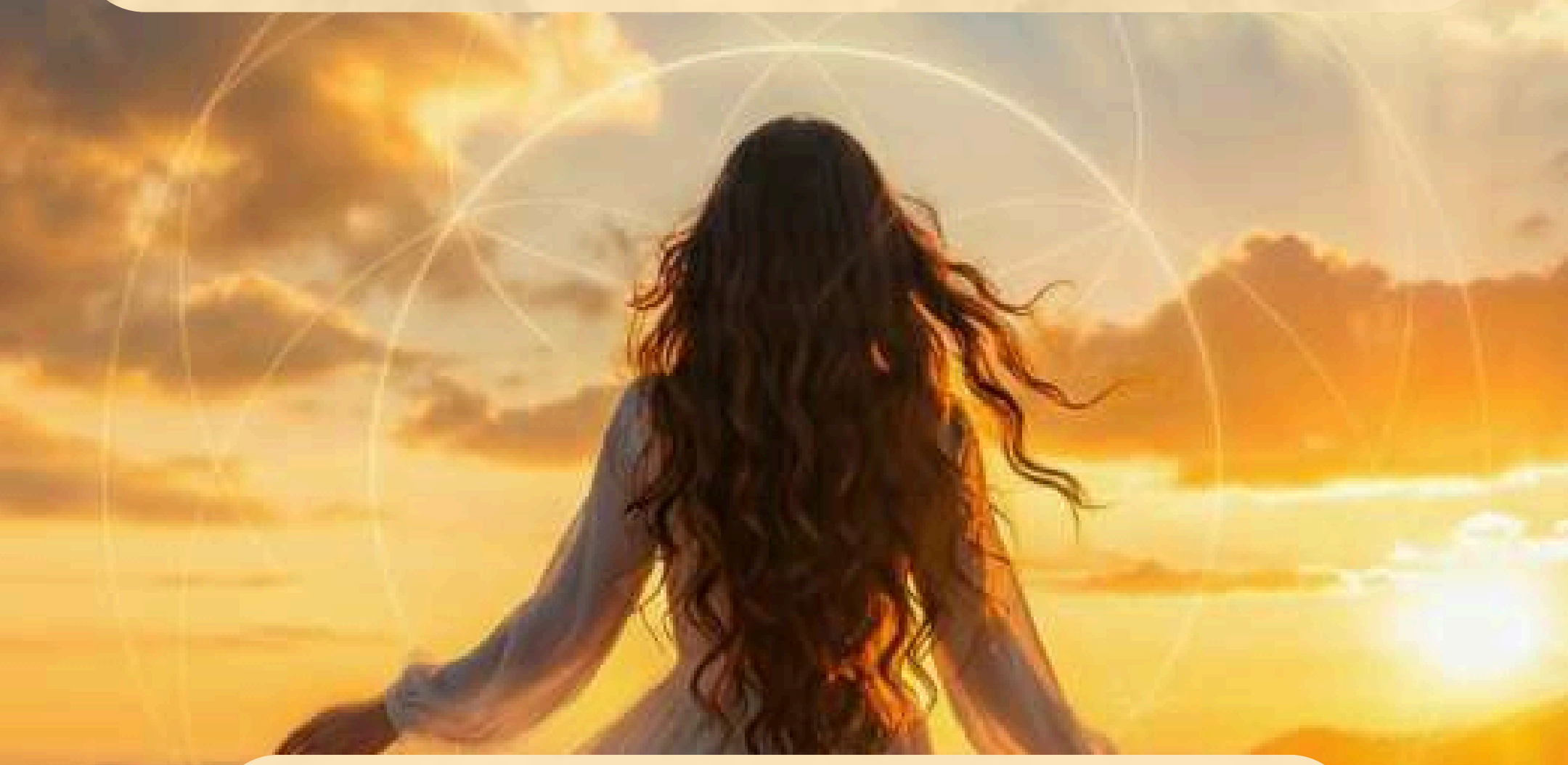

Бу ойдан “Qalb House” бошланади

Бу ойда биз:

- Танишамиз,
- Ўзимизни эшитишни бошлаймиз,
- Бошқа аёллардан руҳланамиз, энергия алмашамиз
- Ифторлик дастурхони ёзамиз, сумалак пати, “Qalb сессия”лар ўтказамиз
- Иордания – пайғамбарлар ери бўйлаб саёҳат қиламиз

5-мартгача ҳар куни - индивидуал чуқур диагностик сессиялар

«Qalb house»га қабул қилинган ҳар бир аёл билан циклга киришдан аввал, Амира Рашидова ва Паризода Кураҳмедова томонидан (бир марталик) 1 соатлик чуқур индивидуал сессия ўтказилади.

Бу сессия:

- Аёлнинг ҳозирги ҳолатини кўрсатиб беради,
- Ички қўрқувлари, эмоционал ҳолати, асосий муаммоси ва ечим изланаётган сабаблари ўрганилади
- А нуқтаси аниқланади ва 3 ойлик иш учун йўл харитаси белгиланади.

2-март “Qalb Evening” Ифторлик учрашуви

Биз “Qalb House” активациясини қиламиз. Муборак Рамазон ойида Ифтор дастурхони атрофида жамланамиз:

* Бир-биримиз билан юзлашамиз,
* Энергия бирлашади,
* Мақсадларимизнинг ўхшашлигидан ҳайратланамиз,
* 3 ойлик қалбдошларимиз ва келажакда бир умрлик қадрдон бўладиган яқинларимиз билан танишамиз.

Чиройли дуо ва биз катта сафарга отланамиз…

5-март
“Qalb – сессия”

Qalb – сессия ўзи нима?

“Qalb house”да ҳар ой икки марта, Амира Рашидова ва Паризода Кураҳмедова томонидан жамоавий чуқур терапевтик сессиялар ўтказилади. Унда тор ва ёпиқ доирада, экологик ва герметик муҳитда ҳар бир аёл очилиши хавфсиз бўлган шароитда ишлаймиз.

Чуқур терпевтик суҳбатлар, консультациялар, МАК карталар разбори ва турли хил психологик методлар асосида 3 ой давомида жами 6 марта “Qalb – сессия”лар ўтказилади. Табиийки, бу сессиялар давомида ҳар бир аёл ичидаги ўзгариш ва трансформация ҳолатини кузатиб боради.
Эслатма! Ҳар бир сессия кун давомида ўтказилади (5-6 соат) асосан шанба кунига тўғри келади.
Жой локацияси ва соати олдиндан айтилади.

Март ойида битта шахсий сессия ва битта гуруҳда сессия ўтказилади.

22-март
“Sumalak Qalb party”

Бу кечада:

- Биргаликда, яхши ва тоза ниятлар ила, яна бир ҳаётимиз мавсумига етказгани учун шукр қилиб дошқозонга сумалак соламиз
- Доира, рақс, куй ва қўшиқлар айтиб мазза қиламиз
- Қалбдан суҳбатлашамиз, сирлашамиз, янада яқинлашамиз

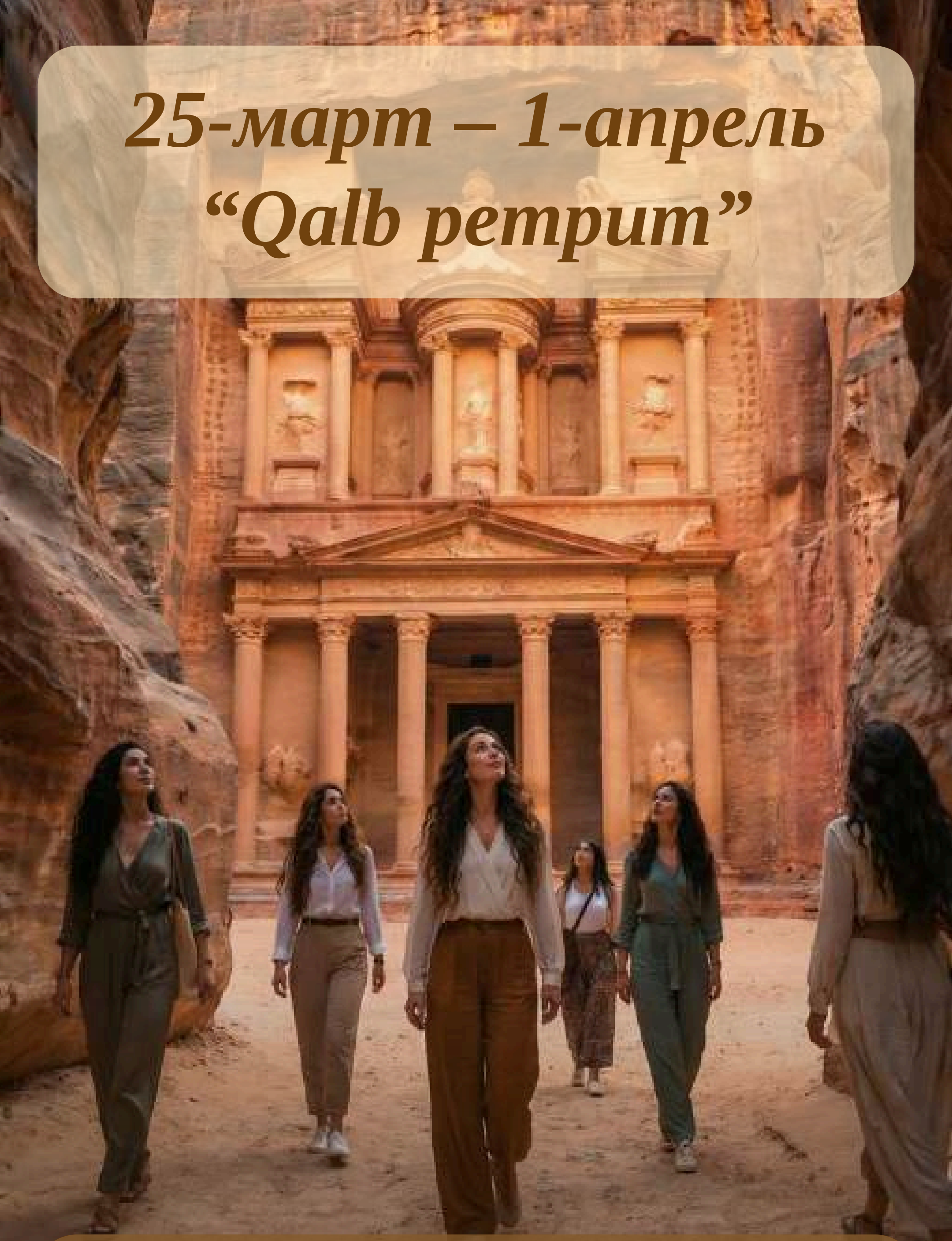

25-март – 1-апрель
“Qalb ретрит”

Иорданияда ёпиқ руҳий ретрит
Фақат “Qalb House” аёллари учун

7 кун давомида пайғамбарлар заминини айланиб чиқамиз.

Бир кеча Марс планетасига ўхшаш Вади рам саҳросида тунаймиз, Мусо водийси бўйлаб юрамиз, Исо пайғамбар чўқинтирилган Иордан дарёси бўйида турамиз, Лут пайғамбари хотинининг тош қотган ҳолатини кўрамиз.

Ўлик денгизи устида ўтирамиз (чунки бу денгизда сузиб бўлмаслигини тушунамиз-да), Қизил денгизда сузамиз, дунёнинг замонавий 7 мўъжизасидан бири Петрани айланамиз. Руҳан тозаланиб, сукунат ва ички тикланишга эришамиз, медитация ҳамда практикалар қиламиз.

Диққат! Бу тур фақат “Qalb house”да бўлган аёллар учун, ташқаридан ҳеч ким боролмайди.

АПРЕЛЬ -
Қалб очилиши

Бу ойда — ўзингизни янгидан ҳис қилишни бошлайсиз

4-апрель
“Qalb-сессия”

Навбатдаги сессиямиз, 5-6 соат давомида ички ҳолатимизни таҳлил қиламиз, бугунгача бўлаётган ўзгаришларга назар соламиз, қийнаётган масалалар устида чуқурроқ ишлаймиз.

10-апрель
“Qalb Evening”

Бир дастурхон атрофида, бир оила бўлиб, кечки ужинга жамланамиз. Шунчаки куламиз, гаплашамиз, мазза қиламиз. Бу ерда психология ва прорарботкалар қилмаймиз, бу ерда фақат қалбдошлар билан дийдорлашамиз.

18-апрель
“Qalb-сессия”

Навбатдаги сессия учрашувимиз. Бу сессиялар давомида ҳар бир аёлнинг ички руҳий ўсиши, натижалари, ҳаётидаги ўзгаришлар кузатиб борилади. Муаммоли саволлар янада чуқурроқ таҳлил қилинади, мақсад ҳар бир аёл қалбини поклаши ва ичида таянчни топиши, ўша таянчни ривожлантириши ва ўзига бўлган ишончни орттириши.

29-апрель
“Qalb ritual”

Бу куни биргаликда ҳаммага қизиқ ва одатда қилмайдиган, вақт ажрата олмайдиган, бизга дофамин берадиган ишларни қилиб кўрамиз.

Бу парапланда учиш, кино кўриб уни таҳлилини бирга қилиш ёки шунчаки “сўқоқ сомса” егани бориб, варрак учириб, ички боламизга "ҳа" дейишимиз мумкин.

Сиз билан бирга борадиган жойимизни олдиндан танлаймиз, борамиз ва мазза қиламиз.

МАЙ
Қалб трансформацияси

Май – аёл ўзининг янги “мен”и билан танишадиган ой

2-май
“Qalb-сессия”

Навбатдаги сессиямиз, 5-6 соат давомида чуқур ишлаганимизнинг натижаси кўринишни бошлайди. Ҳар бир аёл ичидаги ўзгаришларни ва ташқи муҳити қанчалик унинг истаган ҳолатига мослашиб бораётганини кузатади.

"Qalb house" нинг асосий ғояси ҳар бир аёлни ички эркинликка олиб чиқиш, ичидаги таянчни кўрсатиб бериш, ўстириш ва уни мустаҳкамлашга қаратилган. Ана шу 3 ойлик программа шуни инобатга олиб тузилган.

7–20 май
“Qalb pempum”

Катта масштабдаги ретрит - ЮАР, НАМИБИЯ, ЗАМБИЯ Тайёрмисиз?!

Жанубий Африкада пингвинлар борлигини биласизми? Биз у ерга айнан шу учун кетаяпмиз! Табиатда яшайдиган пингвинларни кўриб, Жанубий Африка Республикаси сафариси, эски шаҳарлари бўйлаб саёҳатлардан завқланиш учун у ерга учамиз!

ЮАРдан самолётга ўтириб, Замбияга борамиз ва Виктория шаршараси узра вертолётда учамиз, дунёдаги энига энг катта шаршаранинг тўлиқ, сувга лиммо-лим ҳолатида кўрамиз.

Мммм, Виктория! Ҳаётингизда бир марта бўлса-да, уни кўришигиз шарт!

Ундан кейин биз Намибияга учамиз. Саҳро ва Атлантика океани туташган дунёдаги энг узун йўллар бўйлаб бутун Намибияни айланамиз, ўша машҳур Намиб саҳросини кўрамиз ва унутилмас суратлар, видеолар, таассуротлар, эмоциялар билан уйга қайтамиз!

Бу саёҳатга биз “Qalb house”да бўлмаган, лекин қадриятлари ўзимизга яқин бўлган аёлларни ҳам таклиф этамиз. Янги танишув, нетворкинг ва янги оламни кашф қилиш саёҳати бўлади бу.

23-май
“Qalb-сессия”

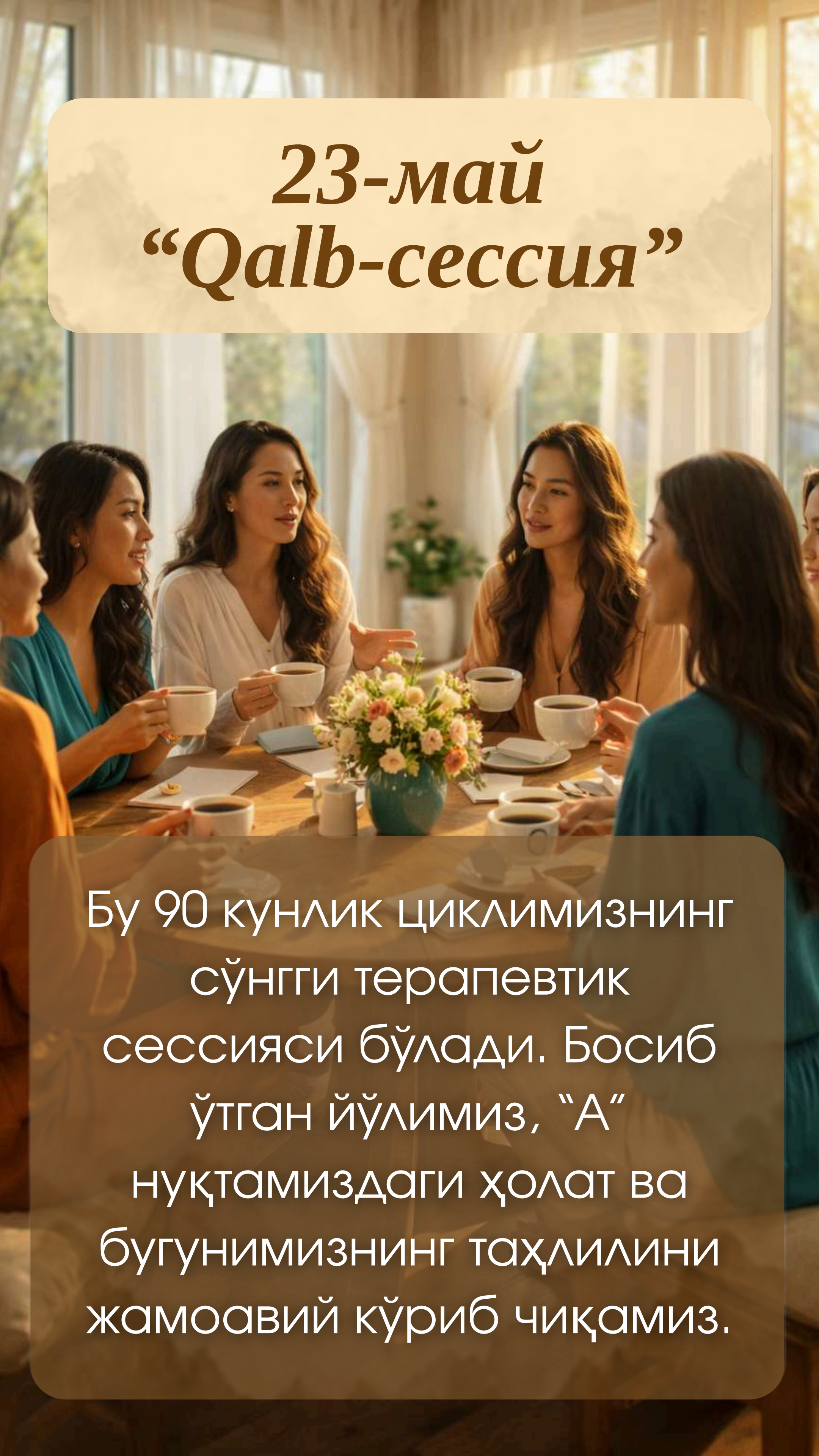

Бу 90 кунлик циклимизнинг сўнгги терапевтик сессияси бўлади. Босиб ўтган йўлимиз, “А” нуқтамиздаги ҳолат ва бугунимизнинг таҳлилини жамоавий кўриб чиқамиз.

30-май
Якуний Gala Dinner

Миннатдорлик, кулгу, рақс, завқ ила ҳайралашмиз. Ким учундир ушбу цикл етарли бўлади.

"Qalb house"нинг асосчиси, сизнинг қалб йўлдошингиз Амира Рашидова энергияси, билимлари, қўллаб қувватлагани, ўргатганлари, қалбдош аёллардан ташкил топган ўстирувчи ва тўғри муҳит, саёҳатлардаги эмоциялар, Сизни ўзингиз билан таништирган психолог Паризода Кураҳмедованинг тажрибаси, атмосфера, бирга босиб ўтган йўлимиз - буларнинг барчаси 3 ой олдин бу маконни танлаб, ҳаётингизда энг тўғри қарорни қилганингиз учун ўзингиздан фаҳр туйғусини беради. Биз бунга ишонамиз!

“QALB HOUSE”га

ҚАНДАЙ КИРИЛАДИ?

Агар бу маконда бўлишни истасангиз, заявка қолдирасиз, сиз билан бизнинг менеджеримиз боғланади, биринчи суҳбатдан ўтганлар билан иккинчи суҳбат белгиланади

“Qalb house”га киришдан олдин ҳар бир аёл билан Амира Рашидова ёки Паризод Кураҳмедова шахсан суҳбатлашади.

Бу суҳбат аёлнинг нияти, қадрияти, тайёрлиги, кутувлари ҳамда ички ҳолатини тушуниш учун керак бўлади.

“QALB HOUSE”нинг

3 ойлик цикли баҳоси 5000$

*(ўзбек сўмида тўлов қилинадиган кундаги курс баҳосида. Тўлов ҳисоб рақамига ўтказилади)

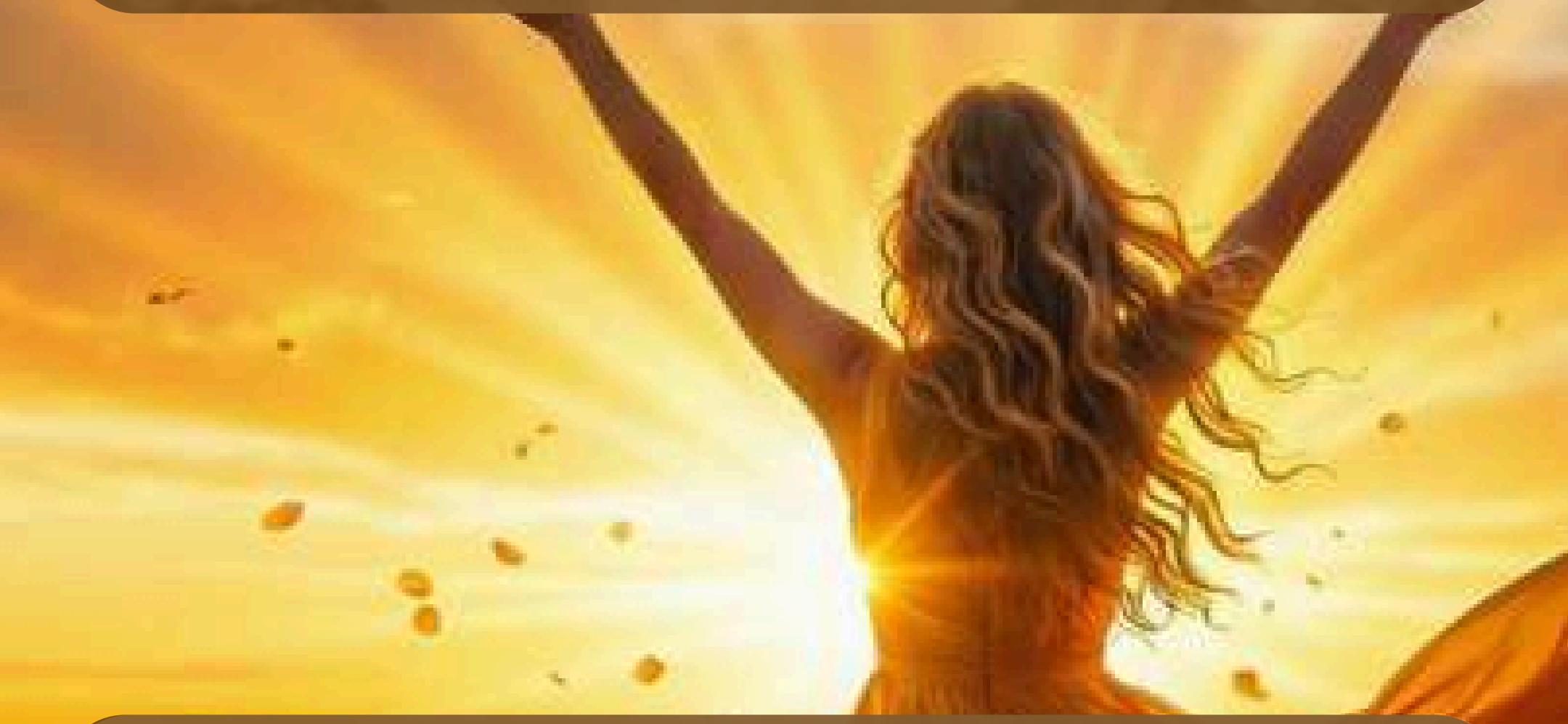

Бу сумма ичига ретритлар ва бошқа жамоавий ўтиришдаги шахсий харажатлар кирмайди.

“QALB HOUSE"да жойлар чегаралланган, биз бу маконга 30 нафаргача аёлни қабул қиламиз.

“QALB HOUSE"га қўшилиш 25-февральгача.