Model::Main

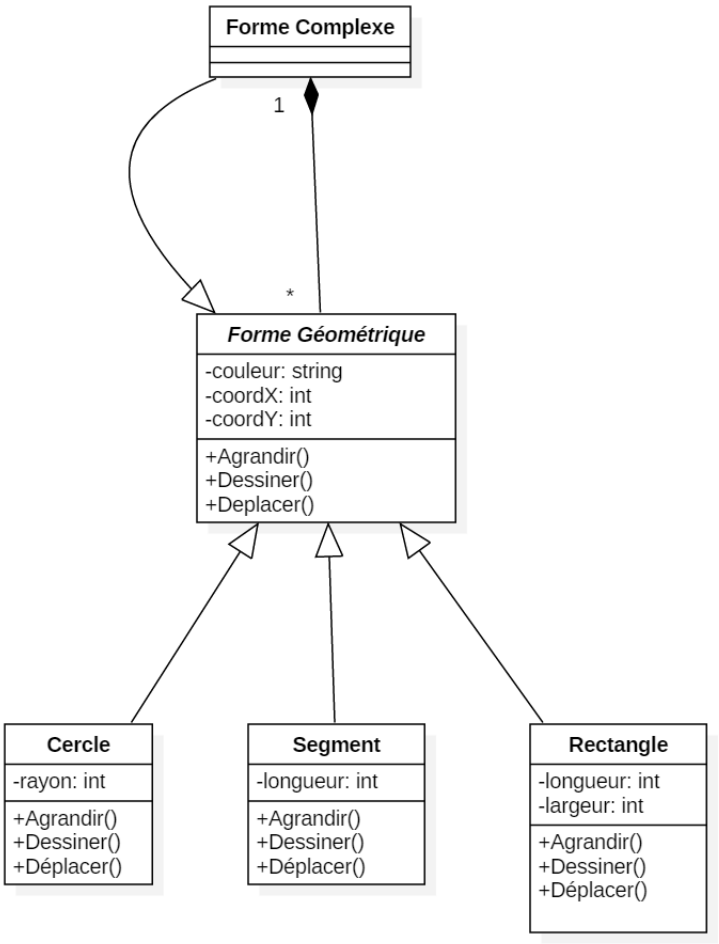
Forme Complexe
1
*
Forme Géométrique
-couleur: string
-coordX: int
-coordY: int
+Agrandir()
+Dessiner()
+Deplacer()
Cercle
-rayon: int
+Agrandir()
+Dessiner()
+Déplacer()
Segment
-longueur: int
+Agrandir()
+Dessiner()
+Déplacer()
Rectangle
-longueur: int
-largeur: int
+Agrandir()
+Dessiner()
+Déplacer()