LE CHATELET

CAHIER DE CONSIGNES

CAHIER DE CONSIGNES

OUVERTURE
FERMETURE

ACCES

CHAUFFAGE

WIFI
TELEPHONE

EAU

NUMEROS
D’URGENCE

ACCES AU CHATELET

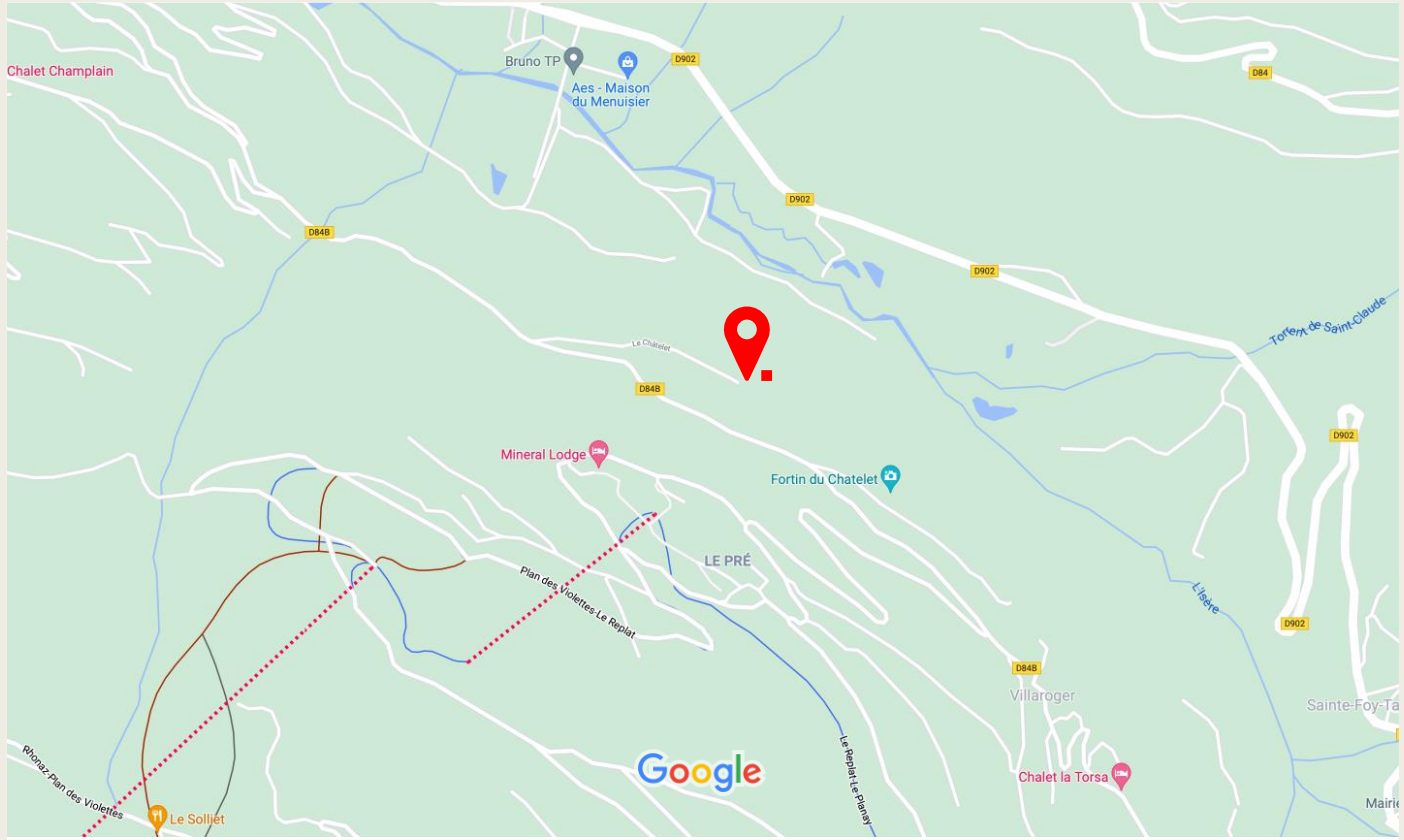

Accès au Hameau : sur la D848, chemin qui descend sur la gauche à environ 1500 m du centre de Villaroger (panneau Le Chatelet)

Accès au Chalet : premier chalet sur la gauche en entrant dans le hameau

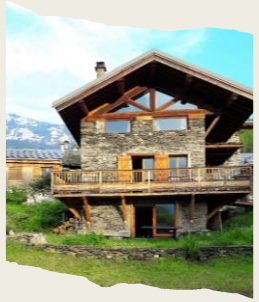

Parking : Toujours se garer dans le parking 300 m avant le hameau. <u>**Pas de voitures dans le hameau**</u>

Chalet LAFAURIE / 04 79 06 95 29
Hameau du Chatelet - Commune de Villaroger
(73640 STE FOY EN TARENTAISE)

ACCES AU CHATELET

Description sommaire des lieux :

Etage

- une chambre (lit double)
- une chambre (2 lits simples)
- Une mezzanine (3 lits simples)

Rez de chaussée:

- Séjour / cuisine
- une chambre (lit double)
- une salle de bain
- une douche
- un wc

Sous sol :

- Entrée => panneau alimentation électrique et bouteille de gaz)
- une chambre (4 lits simples) => robinet d'arrivée d'eau
- une douche
- un wc
- une machine à laver le linge + un bac

OUVERTURE DU CHALET

ENTRÉE

Par la porte du sous-sol sous la passerelle d'accès au Chalet let sur la gauche en entrant dans le hameau

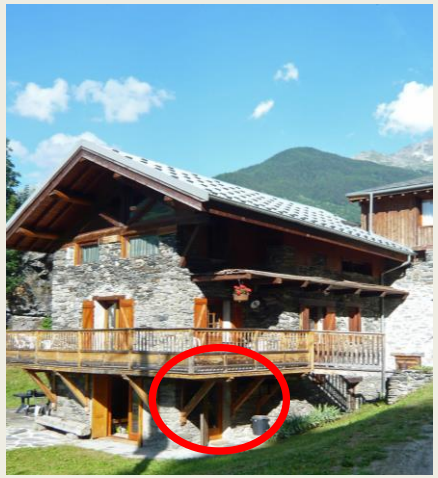

ELECTRICITE

Le panneau électrique extérieur est située sur la gauche de la porte d'entrée su sous-sol (sous un panneau en bois)

Vous trouverez dans la petite pièce à droite le panneau électrique situé a gauche

En arrivant vous brancherez les fusibles

GAZ

Sur la gauche vous trouverez les bouteilles de gaz

-ouvrir la bouteille en service

(Pour changer la bouteille agir sur le commutateur , indication flèche blanche bouteille pleine , flèche rouge bouteille vide.)

OUVERTURE DU CHALET (suite)

GAZ (cuisine) : Ouvrir le robinet d'arrivée de gaz situé sous le plan de travail

AERATION : L'aération de la cuisine et des sanitaires est commandée par le fusible VMC

WC : Prendre dans le placard un sachet d'EPARCYL et le vider dans la cuvette des cabinets et tirer la chasse d'eau (mettre un sachet par semaine)

ORDURES MENAGERES : Trois poubelles sont à droite de l'entrée du sous sol : Verres , Plastiques ,et sacs poubelles

Merci de vider les poubelles dans le point de collecte sur la route en haut du chemin d'accès au Chatelet

PARKING : Il est impératif de garer les véhicules dans le parking
<u>Pas de voitures dans le hameau</u>

OUVERTURE DE L'EAU

1

AU PREALABLE :

Avant la mise en eau vérifier la fermeture de l'ensemble des robinets

A l'étage

- l'évier
- la salle de bain
- le lavabo
- la baignoire
- la douche

Au sous sol

- la douche
- la machine à laver
- le bac

2

ACCEDER A LA TRAPPE :

Pour la mise en eau entrer dans la chambre du sous sol située à droite

Vous trouverez une trappe en bas à gauche de la fenêtre

3

METTRE EN EAU :

Vérifier que le petit robinet de vidange est fermé

–ouvrir le robinet d'arrivée d'eau

(ne pas toucher au robinet rouge)

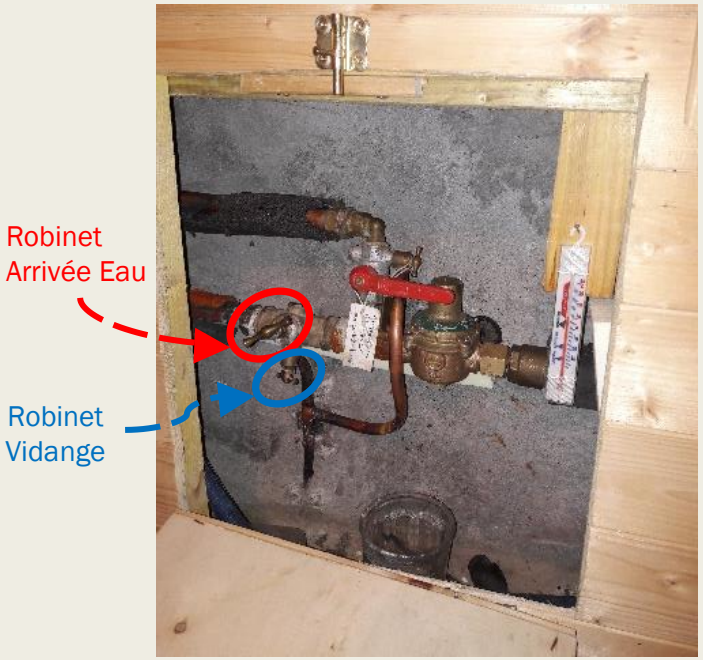

CHAUFFAGE

Le chauffage est assuré par des radiateurs électriques et un poêle à bois à feu continu.

Le bois de chauffage est stocké dans le bucher au bout du balcon à l'extérieur de la maison coté nord.

Il est recommandé de ne pas positionner la manette de tirage en position fermé (risque d'encrassement du tuyau)

Eviter de surcharger en bois le poêle.

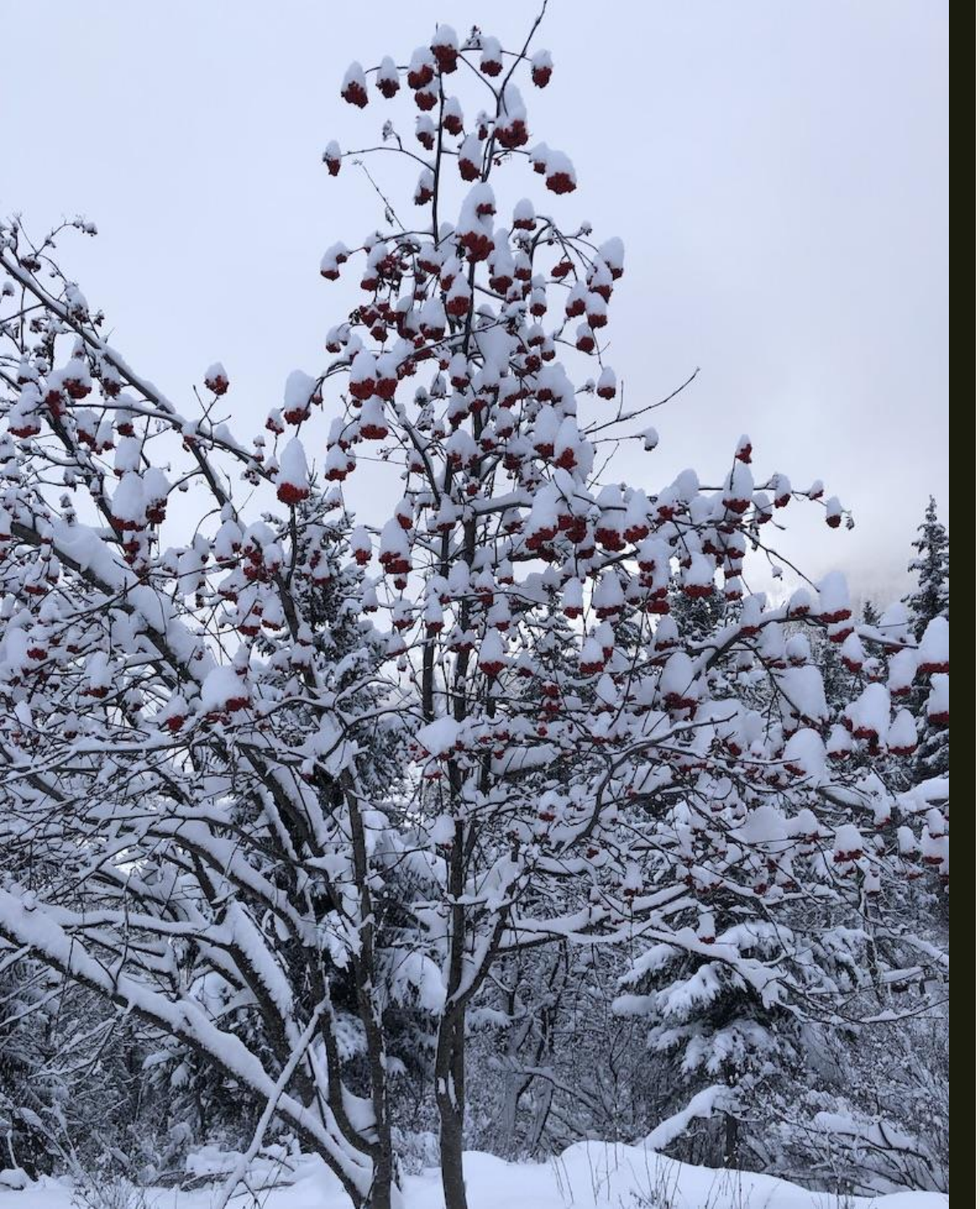

WIFI / TELEPHONE

Liaison téléphonique avec deux téléphones connecté sur une « box » située sur la mezzanine, et réez de chaussée,

Le n° **04 79 06 95 29**

La box est une freebox

WIFI : Chatelet

Mot de passe Wifi : Becrouge

FERMETURE DU CHALET

PREMIER ETAGE

Ranger les couvertures dans les grandes housses vertes ou les armoires.

Recouvrir tous les lits comme vous les avez trouvés.

Remettre les radiateurs électriques HG

Remettre les volets

Merci de compléter le Livre d'or !!

REZ DE CHAUSSEE

Dégivrer les frigo puis les nettoyer.
Bloquer les portes en position ouverte.
Sécher la cafetière et la laisser ouverte

Dans la chambre : Replier les couvertures et les ranger dans le sac , remettre les matelas sous protection (comme trouvés en arrivant).

Passer l'aspirateur partout puis la serpillère sur les dalles.

Nettoyer la salle de bain et les toilettes..

Bien fermer les fenêtres et les volets .

Remettre les radiateurs électriques HG

GAZ

Fermer la bouteille de gaz au sous-sol
Fermer l'arrivée du gaz au niveau de la cuisinière

ELECTRICITE

Ouvrir les fusibles

Relever le compteur dans le coffret extérieur et noter le nombre de KW sur la feuille située à coté des fusibles

Couper le disjoncteur au sous - sol

VIDANGER ET FERMER L'EAU DU CHALET

1

FERMER L'ARRIVEE D'EAU :

Dans la trappe de la chambre du sous-sol

- Fermer le robinet d'arrivée d'eau
- Ouvrir le robinet de vidange

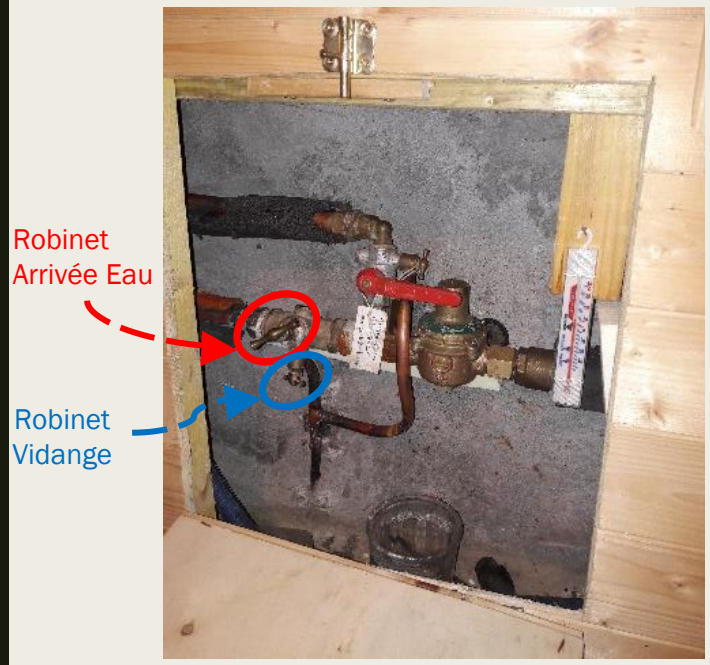

2

VIDANGER

Ouvrir les robinets et actionner les mitigeurs coté chaud et coté froid

A l'étage

- l'évier (cuisine)
- le lavabo
- la baignoire
- la douche
- tirer la chasse d'eau des WC

Au sous sol

- la douche
- la machine à laver
- le bac
- tirer la chasse d'eau des WC

Vidanger le robinet de la machine à laver le linge

3

PROTEGER CONTRE LE GEL

Mettre de l'antigel dans la cuvette des cabinets, des éviers, des douches et des lavabos

LES NUMEROS D'URGENCE

PLOMBERIE
Jean-Marc Emprin : 04 79 06 90 85

DENEIGEMENT / ACCES
Mairie Villaroger : 04 79 06 90 08

SOS

AUTRES PROBLEMES URGENTS
André Lafaurie : 06 83 19 45 83 / 07 85 16 23 16

INVASION VACHES OU MOUTONS
Bon courage ☺