Comunicação e Tecnologias da Informação

Apresentações

IPL
escola superior de tecnologia e gestão
instituto politécnico de leiria

Conceito

- Microsoft PowerPoint é um programa utilizado para criação/edição e exibição de apresentações gráficas
- O PowerPoint é usado em apresentações, cujo objetivo é informar sobre um determinado tema, podendo usar: imagens, sons, textos e vídeos que podem ser animados de diferentes maneiras.

2014©Paulo Madeira

O PowerPoint é uma aplicação que permite

- Elaborar apresentações em diapositivos (slides) para serem vistos no monitor do computador ou projetados num outro ecrã.
- Elaborar apresentações em papel ou acetatos
- Conjugar o texto, imagem, vídeo, som, gráficos, tabelas e animações.
- Reutilizar apresentações.

2014©Paulo Madeira

O PowerPoint veio trazer

- Gráficos e imagens de *Clipart*
- Esquemas de cores profissionais
- Simplicidade
- Consistência
- Organização
- Precisão tipográfica
- Produção dos slides com menos tempo e dinheiro
- Trabalhos reutilizáveis
- Possibilidade de uso de som e animação integradas no próprio slide aquando da sua projeção diretamente do computador

2014©Paulo Madeira

Estrutura

- Uma apresentação no PowerPoint é estruturada como um conjunto de diapositivos que vão ser apresentados sequencialmente
- Os dispositivos são independentes entre si
- O PowerPoint permite definir um modelo global de diapositivos para aplicar a todos os diapositivos criados

2014©Paulo Madeira

Ambiente de Trabalho do PowerPoint

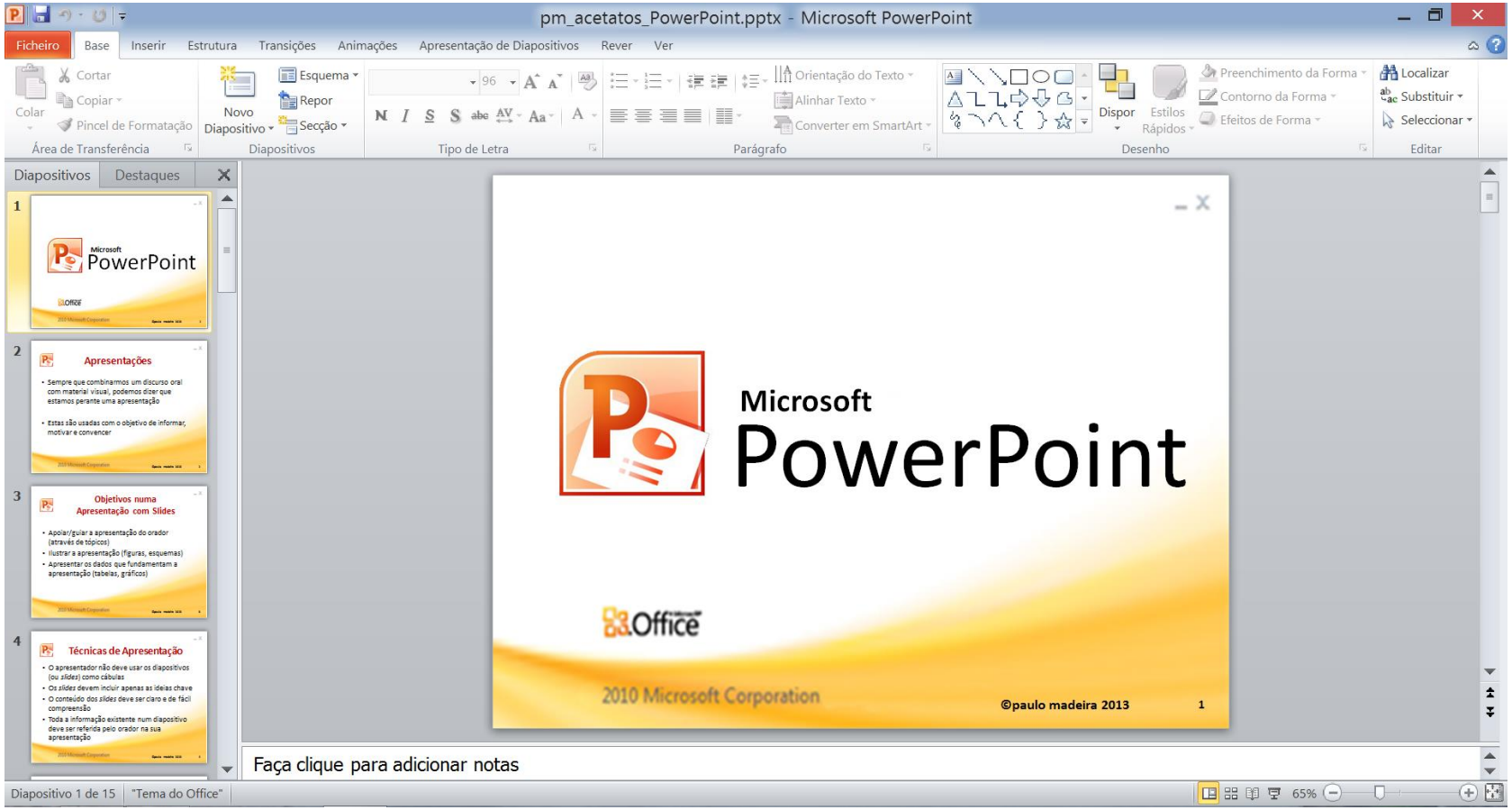

2014©Paulo Madeira

Ambiente de Trabalho do PowerPoint

- A vista “Normal” de trabalho permite elaborar e estruturar a apresentação
- Apresenta os diapositivos em miniatura do lado esquerdo do ecrã, e o diapositivo selecionado em destaque para ser editado

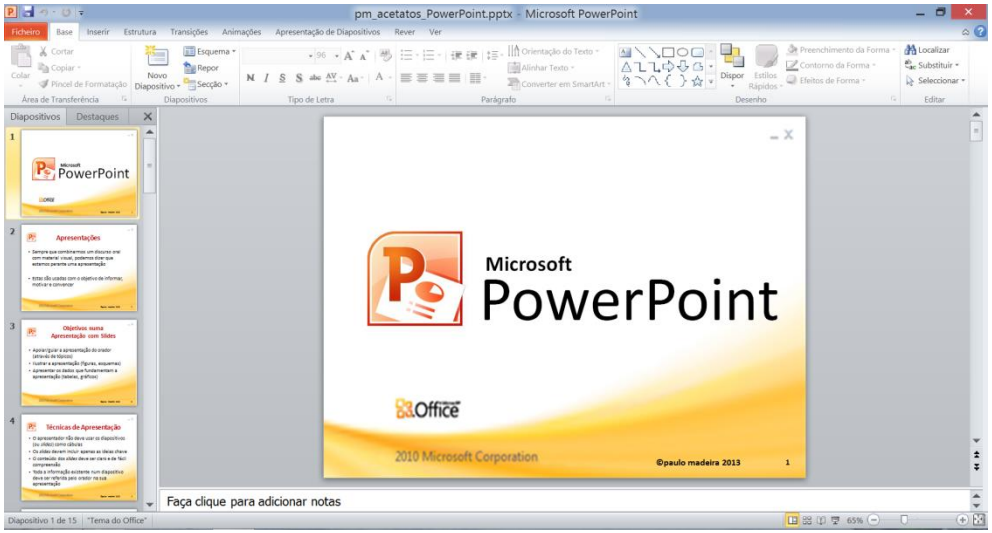

2014©Paulo Madeira

Ambiente de Trabalho do PowerPoint

- A vista "Organização de Diapositivos" permite obter uma visão global da apresentação

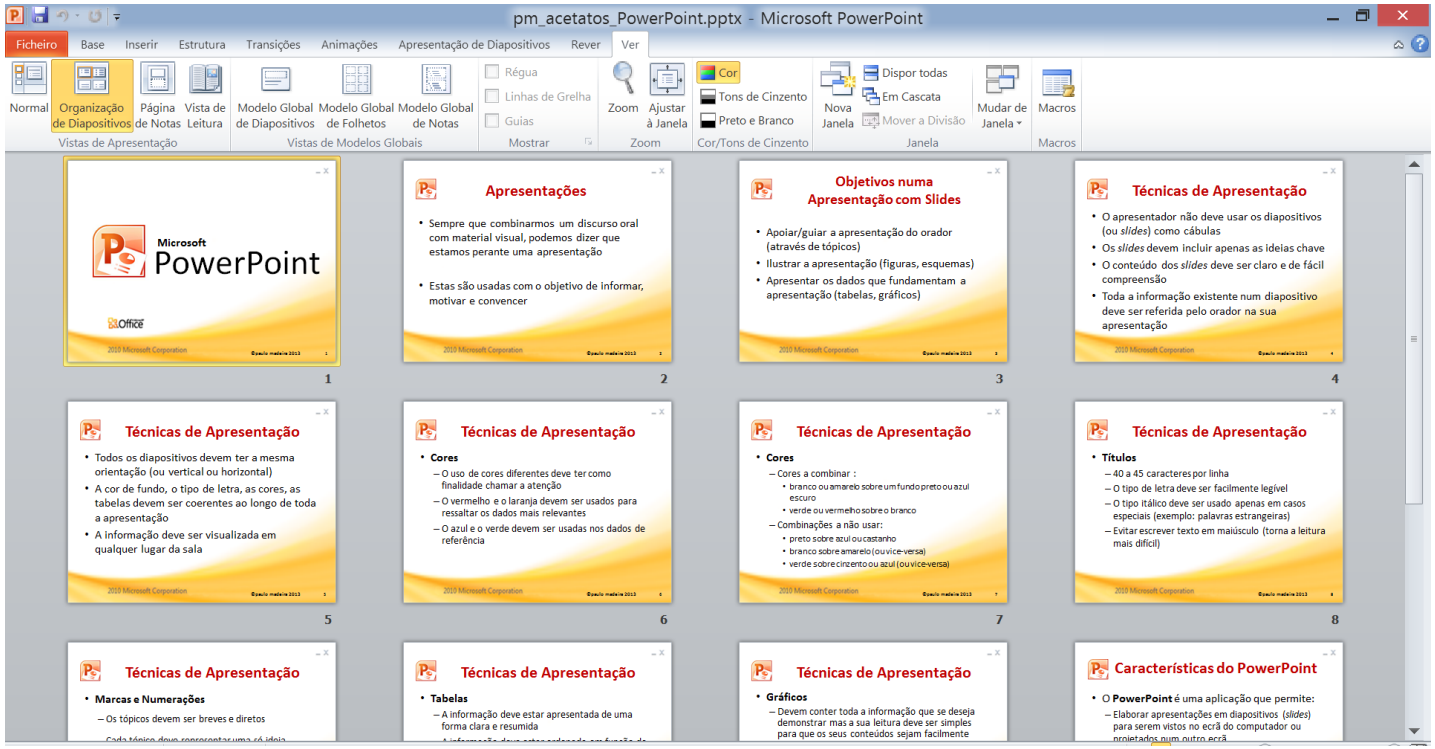

2014©Paulo Madeira

Ambiente de Trabalho do PowerPoint

- A vista “Página de Notas” permite associar notas ou comentários aos diapositivos que só serão vistos pelo apresentador

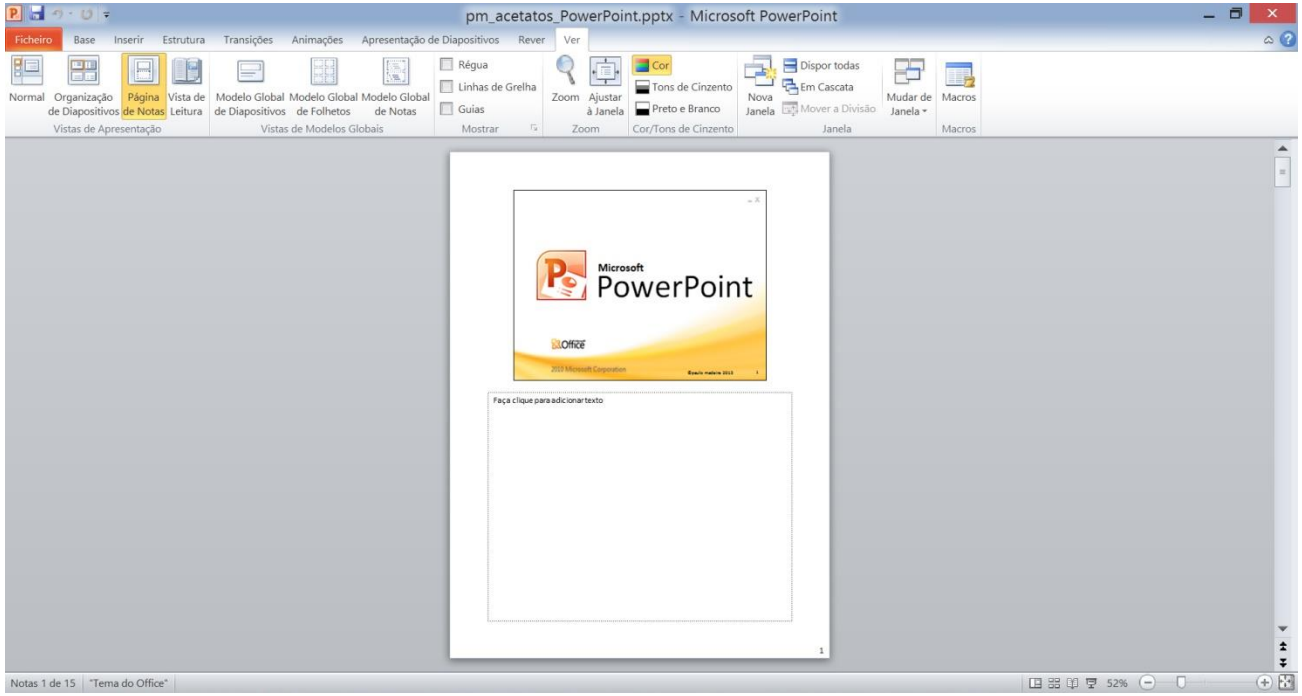

2014©Paulo Madeira

Inserção de diapositivos

- O PowerPoint dispõe de um conjunto de diapositivos já formatados com os modelos mais utilizados
- Permite ainda duplicar diapositivos

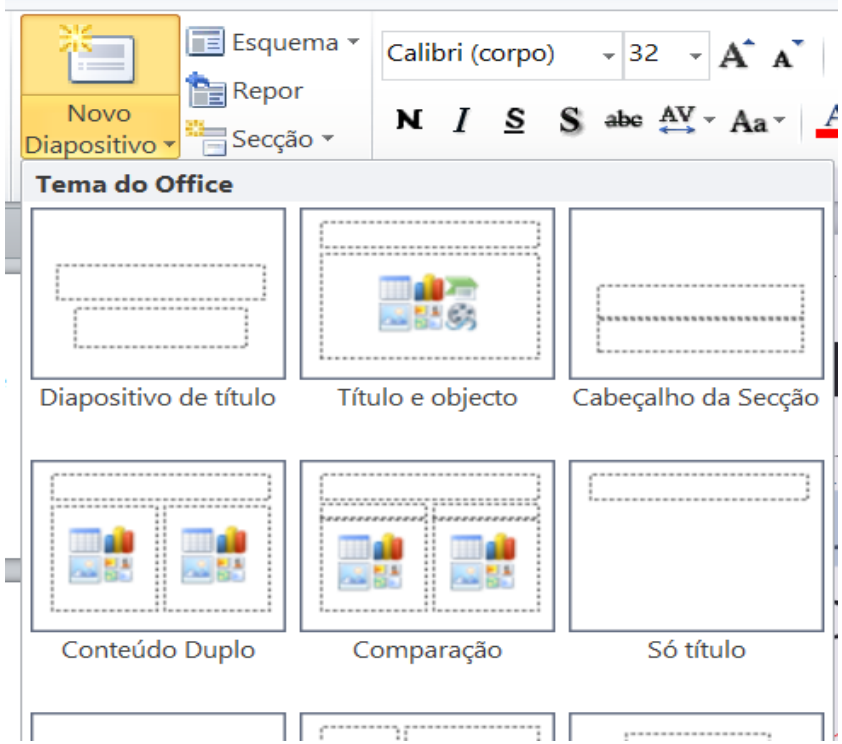

2014©Paulo Madeira

Inserção de objetos nos diapositivos

- O PowerPoint permite inserir um vasto leque de objetos para ilustrar as apresentações: Tabelas, Imagens, Clipart, Fotografias, Formas, SmartArt, Gráficos, Caixas de texto, WordArt, Vídeos, Áudio

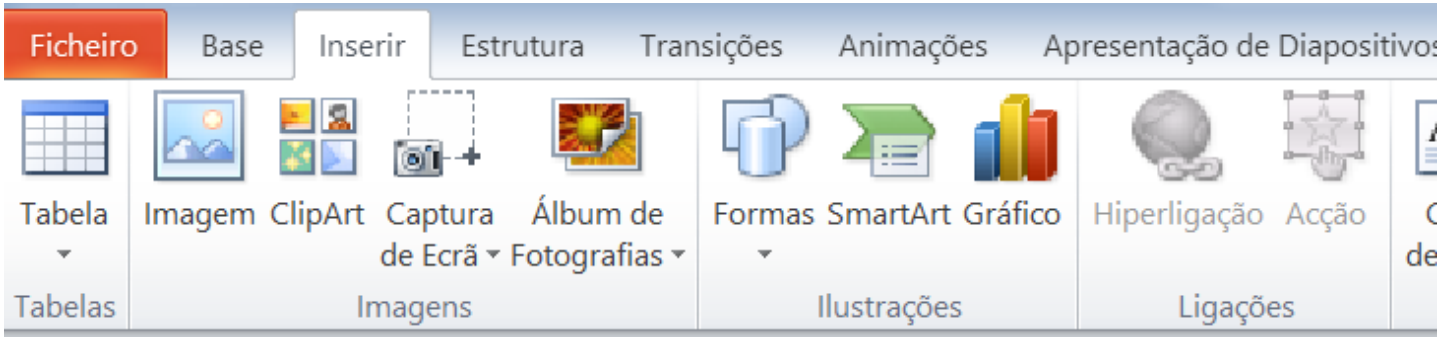

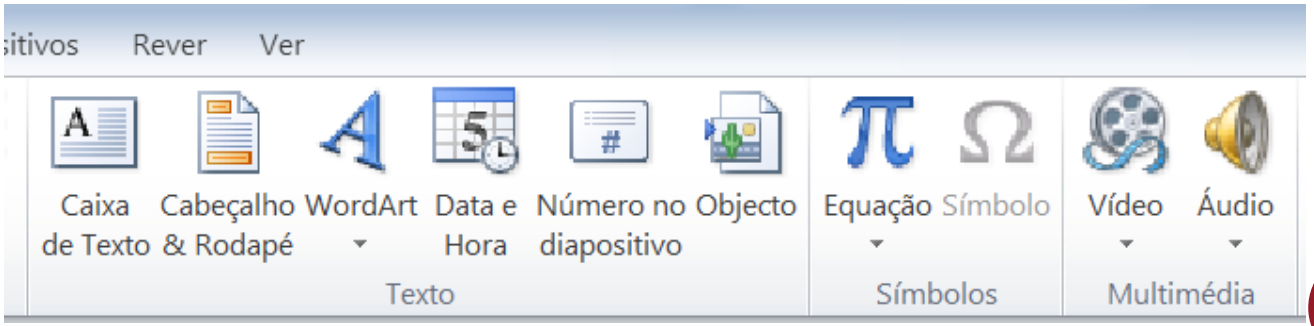

2014©Paulo Madeira

Separador Estrutura

- Permite configurar o tamanho e orientação dos diapositivos
- Permite escolher um tema pré-definido

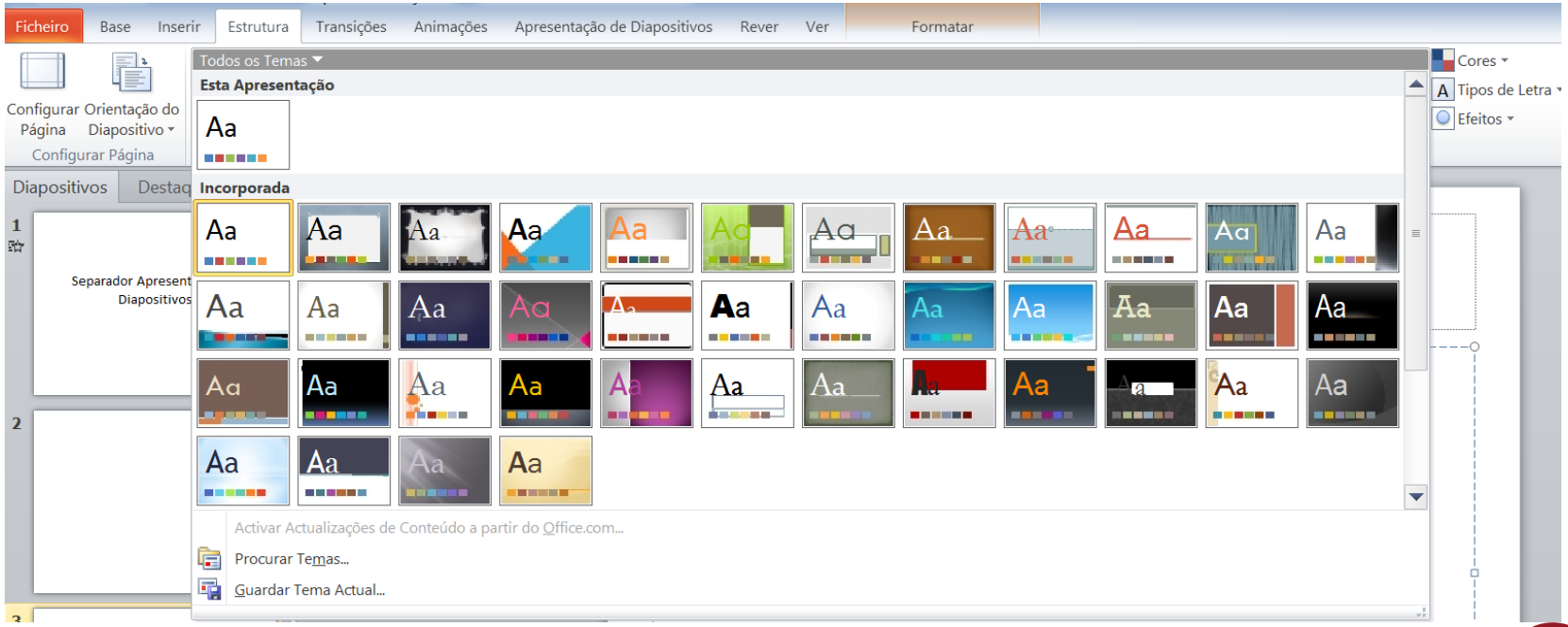

2014©Paulo Madeira

Separador Transições

- A transição entre diapositivos pode assumir várias formas

2014©Paulo Madeira

Separador Animações

- Os objetos nos diapositivos podem ser animados

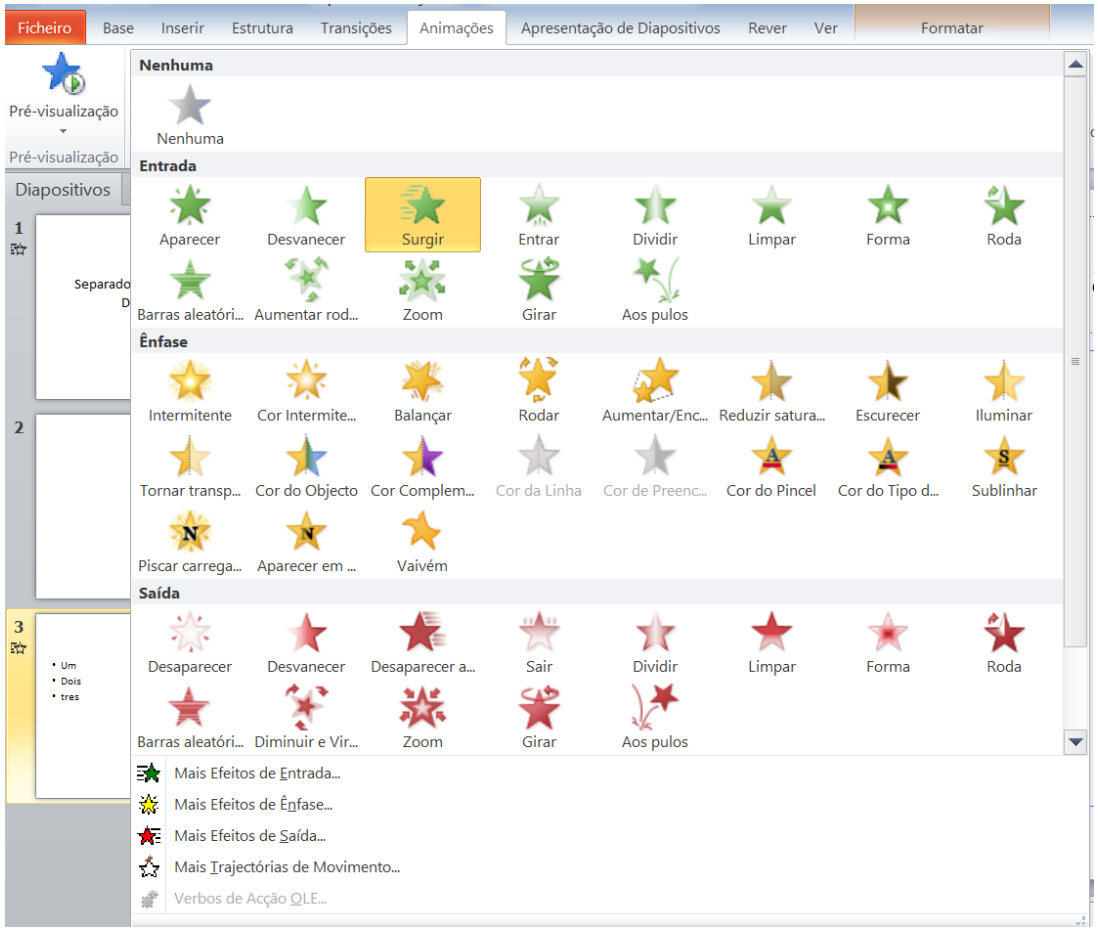

2014©Paulo Madeira

Separador Animações

- As animações de texto podem ser aplicadas aos parágrafos, às palavras e às letras

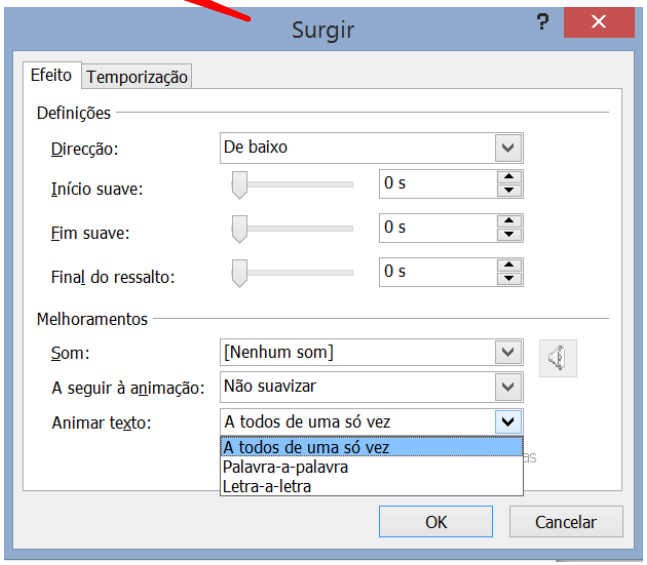

2014©Paulo Madeira

Separador Apresentação de Diapositivos

- Os diapositivos podem ser visualizados a partir do inicio ou a partir do diapositivo atual

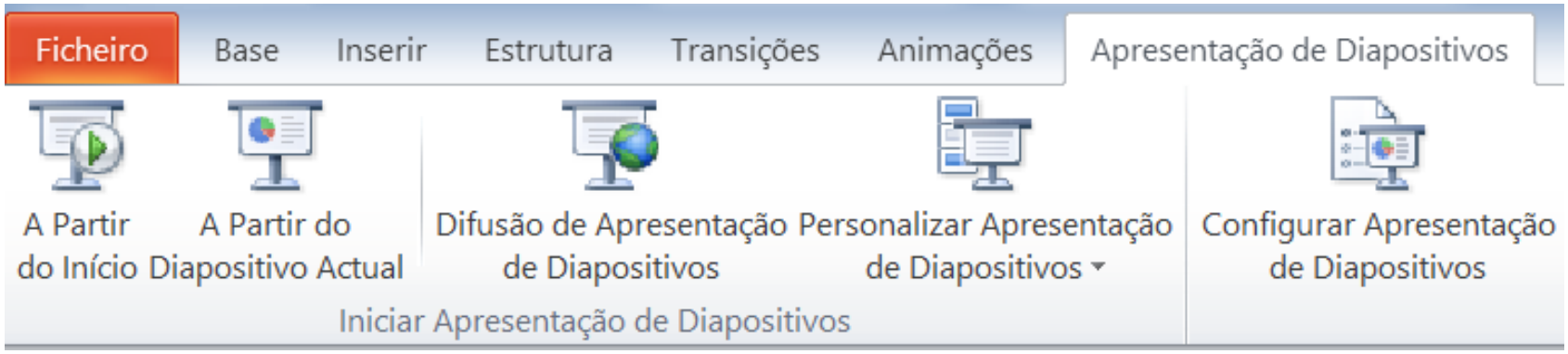

2014©Paulo Madeira

Separador Apresentação de Diapositivos

- Neste separador podemos ainda configurar a apresentação dos diapositivos

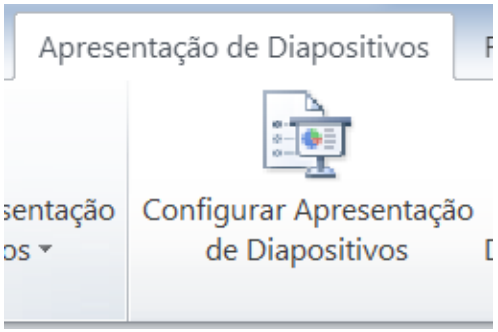

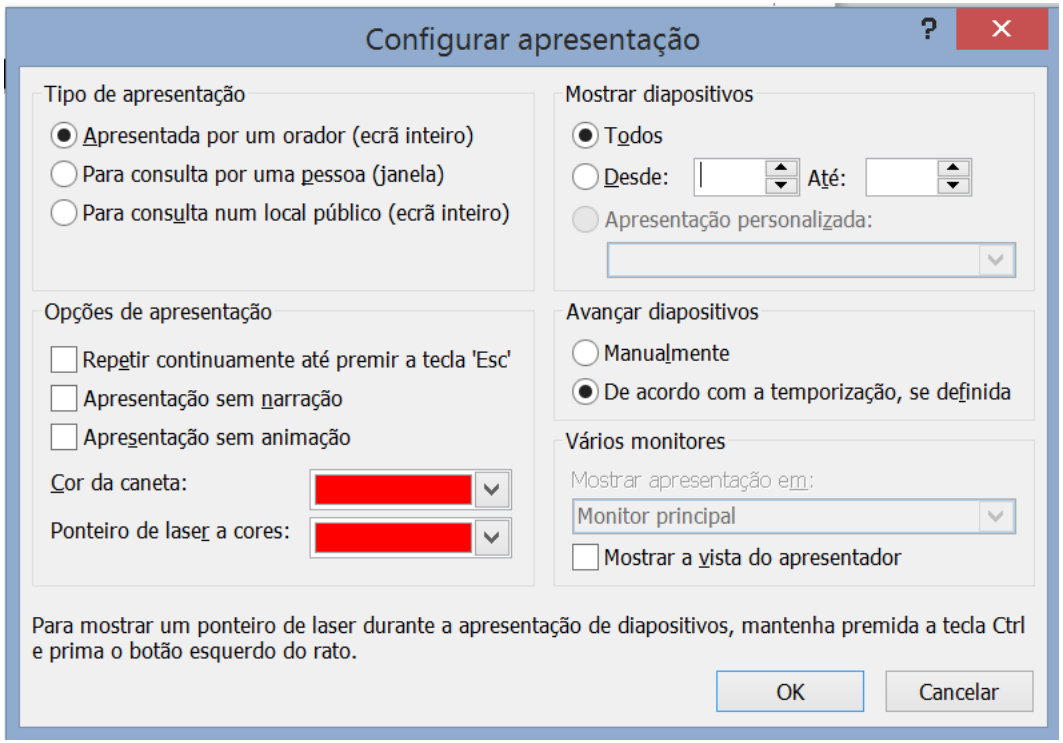

2014©Paulo Madeira