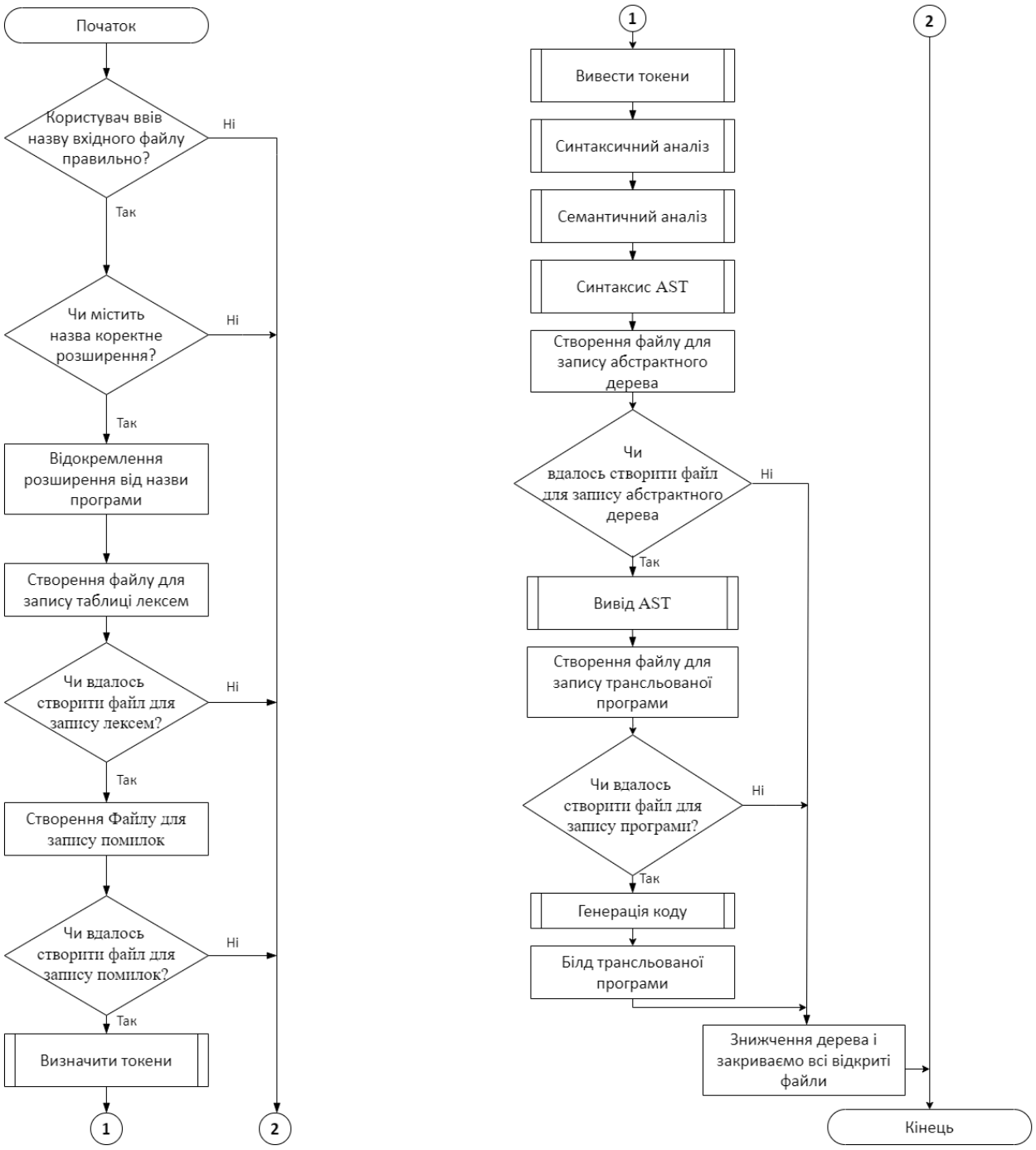

Міністерство освіти і науки України					КУРСОВИЙ ПРОЄКТ			
					Розробка системних програмних модулів та компонент систем програмування			
Зм.	Арк.	№ докум.	Підпис	Дата	Алгоритм транслятора V03	Літера	Маса	Масштаб
Виконав		Віщур В.І.				У		
Керівник		Козак Н.Б.				Аркуш	Аркушів 1	
Консульт.								
Консульт.						НУ «ЛП», ІКТА, каф. ЕОМ, гр КІ-309		
Зав. каф.		Дунець Р. Б.						
Реценз.								