Segmentation des réseaux des ligues de la M2L

La Maison des Ligues de Lorraine (M2L) est une organisation qui regroupe plusieurs ligues sportives dans un même bâtiment. Actuellement, toutes les ligues utilisent un réseau commun, ce qui pose des problèmes de sécurité, gestion et organisation.

La Maison des Ligues de Lorraine (M2L) nous demande de proposer une solution pour une future réorganisation de leur réseau.

L'objectif est d'offrir à chaque ligue un réseau IP qui lui soit propre (différent du réseau de la M2L).

Le projet est divisé en 4 grandes missions :

Mission 1 : Conception de la segmentation du réseau par séparations des réseaux des ligues et de la M2L.

Mission 2 : Conception du routage entre ligues et M2L.

Mission 3 : Réalisation physique d'un prototype du réseau avec tests.

Mission 4 : mise en œuvre de techniques de sécurisation.

Dans le cadre de cette mission réalisée en groupe, il nous a été demandé la réalisation d'un planning prévisionnel à partir du modèle suivant :

Travail à faire		**Date prévues**
QUOI	QUI	
Mission 1 – Plan d'adressage	Commun	Le 24/09
Mission 1 – Conception des VLANs	Commun	De 01/10 à 08/10
Mission 1 – Config Etage1		
Mission 1 – Config Etage2		
Mission 2		De 04/11 à 18/11
Mission 3		
Mission 4		

Tout au long du projet, nous avons donc planifié les tâches à faire, les membres du groupe responsables, les dates prévues ainsi que l'avance ou le retard sur lesdites tâches (par rapport au planning de la semaine précédente).

Semaine 1 (24/09) :

Travail à faire		**Date prévues**
QUOI	QUI	
Mission 1 – Plan d'adressage	Commun	Fin le 24/09
Mission 1 – Conception des VLANs	Commun	Fin le 24/09
Mission 1 – Config Etage 1	Nicolas	Fin le 24/09
Mission 1 – Config Etage 2	Valentin	Fin le 24/09
Mission 1 – Config Etage 3	Ridoine	Fin le 24/09
Mission 1 – Tests Etage 1	Nicolas	Lors de la séance du 01/10
Mission 1 – Tests Etage 2	Valentin	Lors de la séance du 01/10
Mission 1 – Tests Etage 3	Ridoine	Lors de la séance du 01/10
Mission 2 – Conception du routage entre ligues et M2L	Commun	Du 08/10 au 29/10 compris
Mission 3 – De la maquette Packet-Tracer au Prototype physique	Commun	Du 12/11 au 19/11 compris
Mission 4	Commun	Du 26/11 au 10/12 compris

Semaine 2 (01/10) :

Travail à faire		**Date prévues**
QUOI	QUI	
Mission 1 – Plan d'adressage	Commun	Fin le 24/09
Mission 1 – Conception des VLANs	Commun	Fin le 24/09
Mission 1 – Config Etage 1	Nicolas	Fin le 24/09
Mission 1 – Config Etage 2	Valentin	Fin le 24/09
Mission 1 – Config Etage 3	Ridoine	Fin le 24/09
Mission 1 – Tests Etage 1	Nicolas	Fin début de séance du 8/10
Mission 1 – Tests Etage 2	Valentin	Fin début de séance du 8/10
Mission 1 – Tests Etage 3	Ridoine	Fin le 8/10 (Absent)
Mission 2 – Conception du routage entre ligues et M2L	Commun	Du 08/10 au 29/10 compris
Mission 3 – De la maquette Packet-Tracer au Prototype physique	Commun	Du 12/11 au 19/11 compris
Mission 4	Commun	Du 26/11 au 10/12 compris

Semaine 3 (08/10) :

Travail à faire		**Date prévues**
QUOI	QUI	
Mission 1 – Plan d'adressage	Commun	Fin le 24/09
Mission 1 – Conception des VLANs	Commun	Fin le 24/09
Mission 1 – Config Etage 1	Nicolas	Fin le 24/09
Mission 1 – Config Etage 2	Valentin	Fin le 24/09
Mission 1 – Config Etage 3	Ridoine	Fin le 24/09
Mission 1 – Tests Etage 1	Nicolas	Fin le 8/10
Mission 1 – Tests Etage 2	Valentin	Fin le 8/10
Mission 1 – Tests Etage 3	Ridoine	Absent
Mission 2 – Conception du routage entre ligues et M2L	Commun	Du 08/10 au 29/10 compris
Mission 2 - Schéma réseau	Commun	Du 08/10 au 15/10
Mission 2- Adresses IP du nouveau routeur avec à chaque interface	Commun	Du 15/10 au 29/10
Mission 2 - Impact éventuel sur la configuration des VLANs sur les commutateurs	Commun	Du 15/10 au 29/10
Mission 2 - Test de la solution sur PacketTracer	Tout le monde	Du 15/10 au 29/10
Mission 3 – De la maquette Packet-Tracer au Prototype physique	Commun	Du 12/11 au 19/11 compris
Mission 4	Commun	Du 26/11 au 10/12 compris

Semaine 4 (15/10) :

Travail à faire		**Date prévues**
QUOI	QUI	
Mission 1 – Plan d'adressage	Commun	Fin le 24/09
Mission 1 – Conception des VLANs	Commun	Fin le 24/09
Mission 1 – Config Etage 1	Nicolas	Fin le 24/09
Mission 1 – Config Etage 2	Valentin	Fin le 24/09
Mission 1 – Config Etage 3	Ridoine	Fin le 24/09
Mission 1 – Tests Etage 1	Nicolas	Fin le 8/10
Mission 1 – Tests Etage 2	Valentin	Fin le 8/10
Mission 1 – Tests Etage 3	Ridoine	Absent
Mission 2 – Conception du routage entre ligues et M2L	Commun	Du 08/10 au 29/10 compris
Mission 2 - Schéma réseau	Commun	Fin le 15/10
Mission 2 - Adresses IP du nouveau routeur avec à chaque interface	Commun	Fin le 15/10
Mission 2 - Impact éventuel sur la configuration des VLANs sur les commutateurs	Commun	Du 15/10 au 29/10
Mission 2 - Test de la solution sur PacketTracer	Tout le monde	Du 15/10 au 29/10
Mission 3 – De la maquette Packet-Tracer au Prototype physique	Commun	Du 12/11 au 19/11 compris
Mission 4	Commun	Du 26/11 au 10/12 compris

Semaine 5 (05/11) :

Travail à faire				Date prévues
QUOI	QUI			
Mission 1 – Plan d'adressage	Commun			Fin le 24/09
Mission 1 – Conception des VLANs	Commun			Fin le 24/09
Mission 1 – Config Etage 1	Nicolas			Fin le 24/09
Mission 1 – Config Etage 2	Valentin			Fin le 24/09
Mission 1 – Config Etage 3	Ridoine			Fin le 24/09
Mission 1 – Tests Etage 1	Nicolas			Fin le 8/10
Mission 1 – Tests Etage 2	Valentin			Fin le 8/10
Mission 1 – Tests Etage 3	Ridoine			Absent
Mission 2 – Conception du routage entre ligues et M2L	Commun			Du 08/10 au 29/10 compris
Mission 2 - Schéma réseau	Commun			Fin le 15/10
Mission 2 - Adresses IP du nouveau routeur avec à chaque interface	Commun			Fin le 15/10
Mission 2 - Impact éventuel sur la configuration des VLANs sur les commutateurs	Commun			Fin le 15/10
Mission 2 - Test de la solution sur PacketTracer	Tout le monde			Fin le 15/10
Mission 3 – De la maquette Packet-Tracer au Prototype physique	Commun			Du 05/11 au 12/11 compris
Mission 3 – Correspondances Matériels physique <-> Matériel simulé	Nicolas			Fini le 05/11
Mission 3 – Correspondances des noms d'interface	Nicolas	Nicolas	Valentin	Du 05/11 au 12/11 compris
Routeur Ligue M2L	Switch étage 1	Switch étage 2		
Mission 3 – Création du schéma de câblage physique	Valentin			Du 05/11 au 12/11 compris
Mission 3 – Adaptation les configurations issues du modèle Packet-Tracer	Nicolas			Du 12/11 au 19/11 compris
Mission 3 – Préparation des matériels physiques	Valentin			Du 12/11 au 19/11 compris
Mission 3 – Mise en place de la configuration	Nicolas			Du 12/11 au 19/11 compris
Mission 3 – Mise en place des branchements conformément à l'étape 3	Valentin			Du 19/11 au 26/11 compris
Mission 3 – Création des tests	Nicolas			Du 19/11 au 26/11 compris
Mission 3 – Réalisation des tests				
Mission 4	Commun			Du 26/11 au 10/12 compris

Semaine 6 (12/11) :

Travail à faire				**Date prévues**
QUOI			QUI	
Mission 1 – Plan d'adressage			Commun	Fin le 24/09
Mission 1 – Conception des VLANs			Commun	Fin le 24/09
Mission 1 – Config Etage 1			Nicolas	Fin le 24/09
Mission 1 – Config Etage 2			Valentin	Fin le 24/09
Mission 1 – Config Etage 3			Ridoine	Fin le 24/09
Mission 1 – Tests Etage 1			Nicolas	Fin le 8/10
Mission 1 – Tests Etage 2			Valentin	Fin le 8/10
Mission 1 – Tests Etage 3			Ridoine	Absent
Mission 2 – Conception du routage entre ligues et M2L			Commun	Du 08/10 au 29/10 compris
Mission 2 - Schéma réseau			Commun	Fin le 15/10
Mission 2 - Adresses IP du nouveau routeur avec à chaque interface			Commun	Fin le 15/10
Mission 2 - Impact éventuel sur la configuration des VLANs sur les commutateurs			Commun	Fin le 15/10
Mission 2 - Test de la solution sur PacketTracer			Tout le monde	Fin le 15/10
Mission 3 – De la maquette Packet-Tracer au Prototype physique			Commun	Du 05/11 au 26/11 compris
Mission 3 – Correspondances Matériels physique <-> Matériel simulé			Nicolas	Fini le 05/11
Mission 3 – Correspondances des noms d'interface			Commun	Fini le 12/11
Routeur Ligue M2L	Switch étage 1	Switch étage 2	Switch étage 3	
Mission 3 – Création du schéma de câblage physique			Valentin	Fini le 12/11
Mission 3 – Adaptation les configurations issues du modèle Packet-Tracer			Nicolas	Du 12/11 au 19/11 compris
Mission 3 – Préparation des matériels physiques			Valentin	Du 12/11 au 19/11 compris
Mission 3 – Mise en place de la configuration			Nicolas	Du 12/11 au 19/11 compris
Mission 3 – Mise en place des branchements conformément à l'étape 3			Valentin	Du 19/11 au 26/11 compris
Mission 3 – Création des tests			Nicolas	Du 19/11 au 26/11 compris
Mission 3 – Réalisation des tests				
Mission 4			Commun	Du 26/11 au 10/12 compris

Semaine 8 (26/11) :

Travail à faire				**Date prévues**
QUOI	QUI			
Mission 1 – Plan d'adressage	Commun			Fin le 24/09
Mission 1 – Conception des VLANs	Commun			Fin le 24/09
Mission 1 – Config Etage 1	Nicolas			Fin le 24/09
Mission 1 – Config Etage 2	Valentin			Fin le 24/09
Mission 1 – Config Etage 3	Ridoine			Fin le 24/09
Mission 1 – Tests Etage 1	Nicolas			Fin le 8/10
Mission 1 – Tests Etage 2	Valentin			Fin le 8/10
Mission 1 – Tests Etage 3	Ridoine			Absent
Mission 2 – Conception du routage entre ligues et M2L	Commun			Du 08/10 au 29/10 compris
Mission 2 - Schéma réseau	Commun			Fin le 15/10
Mission 2 - Adresses IP du nouveau routeur avec à chaque interface	Commun			Fin le 15/10
Mission 2 - Impact éventuel sur la configuration des VLANs sur les commutateurs	Commun			Fin le 15/10
Mission 2 - Test de la solution sur PacketTracer	Tout le monde			Fin le 15/10
Mission 3 – De la maquette Packet-Tracer au Prototype physique	Commun			Du 05/11 au 26/11 compris
Mission 3 – Correspondances Matériels physique <-> Matériel simulé	Valentin			Fini le 05/11
Mission 3 – Correspondances des noms d'interface	Commun			Fini le 12/11
Routeur Ligue M2L / Switch étage 1 / Switch étage 2 / Switch étage 3				
Mission 3 – Création du schéma de câblage physique	Nicolas			Fini le 12/11
Mission 3 – Adaptation les configurations issues du modèle Packet-Tracer	Nicolas	Valentin	Ridoine	Fini le 26/11
Switch étage 1 / Switch étage 2 / Switch étage 3				
Mission 3 – Préparation des matériels physiques	Nicolas			Fini le 26/11
Mission 3 – Mise en place de la configuration	Nicolas (Etage 1)	Valentin (Etage 2)	Ridoine (Etage 3)	Fini le 26/11
Mission 3 – Mise en place des branchements conformément à l'étape 3	Valentin			Du 26/11 au 03/11 compris
Mission 3 – Création des tests	Nicolas			Du 26/11 au 03/11 compris
Mission 3 – Réalisation des tests				
Mission 4	Commun			Du 03/11 au 17/12 compris

Semaine 9 (03/12) :

Travail à faire				Date prévues
QUOI	QUI			
Mission 1 – Plan d'adressage	Commun			Fin le 24/09
Mission 1 – Conception des VLANs	Commun			Fin le 24/09
Mission 1 – Config Etage 1	Nicolas			Fin le 24/09
Mission 1 – Config Etage 2	Valentin			Fin le 24/09
Mission 1 – Config Etage 3	Ridoine			Fin le 24/09
Mission 1 – Tests Etage 1	Nicolas			Fin le 8/10
Mission 1 – Tests Etage 2	Valentin			Fin le 8/10
Mission 1 – Tests Etage 3	Ridoine			Absent
Mission 2 – Conception du routage entre ligues et M2L	Commun			Du 08/10 au 29/10 compris
Mission 2 - Schéma réseau	Commun			Fin le 15/10
Mission 2 - Adresses IP du nouveau routeur avec à chaque interface	Commun			Fin le 15/10
Mission 2 - Impact éventuel sur la configuration des VLANs sur les commutateurs	Commun			Fin le 15/10
Mission 2 - Test de la solution sur PacketTracer	Tout le monde			Fin le 15/10
Mission 3 – De la maquette Packet-Tracer au Prototype physique	Commun			Du 05/11 au 26/11 compris
Mission 3 – Correspondances Matériels physique <-> Matériel simulé	Valentin			Fini le 05/11
Mission 3 – Correspondances des noms d'interface	Commun			Fini le 12/11
Routeur Ligue M2L / Switch étage 1 / Switch étage 2 / Switch étage 3				
Mission 3 – Création du schéma de câblage physique	Nicolas			Fini le 12/11
Mission 3 – Adaptation les configurations issues du modèle Packet-Tracer	Nicolas	Valentin	Ridoine	Fini le 26/11
Switch étage 1 / Switch étage 2 / Switch étage 3				
Mission 3 – Préparation des matériels physiques	Nicolas			Fini le 26/11
Mission 3 – Mise en place de la configuration	Nicolas (Etage 1)	Valentin (Etage 2)	Ridoine (Etage 3)	Fini le 26/11
Mission 3 – Mise en place des branchements conformément à l'étape 3	Valentin			Fini le 03/11
Mission 3 – Création des tests	Nicolas			Du 26/11 au 03/11 compris
Mission 3 – Réalisation des tests				
Mission 4	Commun			Du 03/11 au 17/12 compris

Semaine 10 (17/12) :

Travail à faire				**Date prévues**
QUOI	QUI			
Mission 1 – Plan d'adressage	Commun			Fin le 24/09
Mission 1 – Conception des VLANs	Commun			Fin le 24/09
Mission 1 – Config Etage 1	Nicolas			Fin le 24/09
Mission 1 – Config Etage 2	Valentin			Fin le 24/09
Mission 1 – Config Etage 3	Ridoine			Fin le 24/09
Mission 1 – Tests Etage 1	Nicolas			Fin le 8/10
Mission 1 – Tests Etage 2	Valentin			Fin le 8/10
Mission 1 – Tests Etage 3	Ridoine			Absent
Mission 2 – Conception du routage entre ligues et M2L	Commun			Du 08/10 au 29/10 compris
Mission 2 - Schéma réseau	Commun			Fin le 15/10
Mission 2 - Adresses IP du nouveau routeur avec à chaque interface	Commun			Fin le 15/10
Mission 2 - Impact éventuel sur la configuration des VLANs sur les commutateurs	Commun			Fin le 15/10
Mission 2 - Test de la solution sur PacketTracer	Tout le monde			Fin le 15/10
Mission 3 – De la maquette Packet-Tracer au Prototype physique	Commun			Du 05/11 au 26/11 compris
Mission 3 – Correspondances Matériels physique <-> Matériel simulé	Valentin			Fini le 05/11
Mission 3 – Correspondances des noms d'interface	Commun			Fini le 12/11
Routeur Ligue M2L / Switch étage 1 / Switch étage 2 / Switch étage 3				
Mission 3 – Création du schéma de câblage physique	Nicolas			Fini le 12/11
Mission 3 – Adaptation les configurations issues du modèle Packet-Tracer	Nicolas	Valentin	Ridoine	Fini le 26/11
Switch étage 1 / Switch étage 2 / Switch étage 3				
Mission 3 – Préparation des matériels physiques	Nicolas			Fini le 26/11
Mission 3 – Mise en place de la configuration	Nicolas (Etage 1)	Valentin (Etage 2)	Ridoine (Etage 3)	Fini le 26/11
Mission 3 – Mise en place des branchements conformément à l'étape 3	Valentin			Fini le 03/11
Mission 3 – Création des tests	Nicolas			Fini le 03/11
Mission 3 – Réalisation des tests				
Mission 4 - Cybersécurité	Commun			Du 17/12 au 07/01 compris
Port Mirroring	Nicolas			
Désactivation des ports	Ridoine			
Mots de passe CLI	Valentin			

Semaine 11 (07/01) :

Travail à faire				**Date prévues**
QUOI	QUI			
Mission 1 – Plan d'adressage	Commun			Fin le 24/09
Mission 1 – Conception des VLANs	Commun			Fin le 24/09
Mission 1 – Config Etage 1	Nicolas			Fin le 24/09
Mission 1 – Config Etage 2	Valentin			Fin le 24/09
Mission 1 – Config Etage 3	Ridoine			Fin le 24/09
Mission 1 – Tests Etage 1	Nicolas			Fin le 8/10
Mission 1 – Tests Etage 2	Valentin			Fin le 8/10
Mission 1 – Tests Etage 3	Ridoine			Absent
Mission 2 – Conception du routage entre ligues et M2L	Commun			Du 08/10 au 29/10 compris
Mission 2 - Schéma réseau	Commun			Fin le 15/10
Mission 2 - Adresses IP du nouveau routeur avec à chaque interface	Commun			Fin le 15/10
Mission 2 - Impact éventuel sur la configuration des VLANs sur les commutateurs	Commun			Fin le 15/10
Mission 2 - Test de la solution sur PacketTracer	Tout le monde			Fin le 15/10
Mission 3 – De la maquette Packet-Tracer au Prototype physique	Commun			Du 05/11 au 26/11 compris
Mission 3 – Correspondances Matériels physique <-> Matériel simulé	Valentin			Fini le 05/11
Mission 3 – Correspondances des noms d'interface	Commun			Fini le 12/11
Routeur Ligue M2L / Switch étage 1 / Switch étage 2 / Switch étage 3				
Mission 3 – Création du schéma de câblage physique	Nicolas			Fini le 12/11
Mission 3 – Adaptation les configurations issues du modèle Packet-Tracer	Nicolas	Valentin	Ridoine	Fini le 26/11
Switch étage 1 / Switch étage 2 / Switch étage 3				
Mission 3 – Préparation des matériels physiques	Nicolas			Fini le 26/11
Mission 3 – Mise en place de la configuration	Nicolas (Etage 1)	Valentin (Etage 2)	Ridoine (Etage 3)	Fini le 26/11
Mission 3 – Mise en place des branchements conformément à l'étape 3	Valentin			Fini le 03/11
Mission 3 – Création des tests	Nicolas			Fini le 03/11
Mission 3 – Réalisation des tests				
Mission 4 - Cybersécurité	Commun			Du 17/12 au 18/03 compris
Port Mirroring	Nicolas			
Désactivation des ports	Ridoine			
Mots de passe CLI	Valentin			

Semaine 12 (11/03) :

Travail à faire				**Date prévues**
QUOI	QUI			
Mission 1 – Plan d'adressage	Commun			Fin le 24/09
Mission 1 – Conception des VLANs	Commun			Fin le 24/09
Mission 1 – Config Etage 1	Nicolas			Fin le 24/09
Mission 1 – Config Etage 2	Valentin			Fin le 24/09
Mission 1 – Config Etage 3	Ridoine			Fin le 24/09
Mission 1 – Tests Etage 1	Nicolas			Fin le 8/10
Mission 1 – Tests Etage 2	Valentin			Fin le 8/10
Mission 1 – Tests Etage 3	Ridoine			Absent
Mission 2 – Conception du routage entre ligues et M2L	Commun			Du 08/10 au 29/10 compris
Mission 2 - Schéma réseau	Commun			Fin le 15/10
Mission 2 - Adresses IP du nouveau routeur avec à chaque interface	Commun			Fin le 15/10
Mission 2 - Impact éventuel sur la configuration des VLANs sur les commutateurs	Commun			Fin le 15/10
Mission 2 - Test de la solution sur PacketTracer	Tout le monde			Fin le 15/10
Mission 3 – De la maquette Packet-Tracer au Prototype physique	Commun			Du 05/11 au 26/11 compris
Mission 3 – Correspondances Matériels physique <-> Matériel simulé	Valentin			Fini le 05/11
Mission 3 – Correspondances des noms d'interface	Commun			Fini le 12/11
Routeur Ligue M2L / Switch étage 1 / Switch étage 2 / Switch étage 3				
Mission 3 – Création du schéma de câblage physique	Nicolas			Fini le 12/11
Mission 3 – Adaptation les configurations issues du modèle Packet-Tracer	Nicolas	Valentin	Ridoine	Fini le 26/11
Switch étage 1 / Switch étage 2 / Switch étage 3				
Mission 3 – Préparation des matériels physiques	Nicolas			Fini le 26/11
Mission 3 – Mise en place de la configuration	Nicolas (Etage 1)	Valentin (Etage 2)	Ridoine (Etage 3)	Fini le 26/11
Mission 3 – Mise en place des branchements conformément à l'étape 3	Valentin			Fini le 03/11
Mission 3 – Création des tests	Nicolas			Fini le 03/11
Mission 3 – Réalisation des tests				
Mission 4 - Cybersécurité	Commun			Du 17/12 au 18/03 compris
Port Mirroring	Nicolas			
Désactivation des ports	Ridoine			
Mots de passe CLI	Valentin			

Semaine 12 (11/03) :

Travail à faire				**Date prévues**
QUOI	QUI			
Mission 1 – Plan d'adressage	Commun			Fin le 24/09
Mission 1 – Conception des VLANs	Commun			Fin le 24/09
Mission 1 – Config Etage 1	Nicolas			Fin le 24/09
Mission 1 – Config Etage 2	Valentin			Fin le 24/09
Mission 1 – Config Etage 3	Ridoine			Fin le 24/09
Mission 1 – Tests Etage 1	Nicolas			Fin le 8/10
Mission 1 – Tests Etage 2	Valentin			Fin le 8/10
Mission 1 – Tests Etage 3	Ridoine			Absent
Mission 2 – Conception du routage entre ligues et M2L	Commun			Du 08/10 au 29/10 compris
Mission 2 - Schéma réseau	Commun			Fin le 15/10
Mission 2 - Adresses IP du nouveau routeur avec à chaque interface	Commun			Fin le 15/10
Mission 2 - Impact éventuel sur la configuration des VLANs sur les commutateurs	Commun			Fin le 15/10
Mission 2 - Test de la solution sur PacketTracer	Tout le monde			Fin le 15/10
Mission 3 – De la maquette Packet-Tracer au Prototype physique	Commun			Du 05/11 au 26/11 compris
Mission 3 – Correspondances Matériels physique <-> Matériel simulé	Valentin			Fini le 05/11
Mission 3 – Correspondances des noms d'interface	Commun			Fini le 12/11
Routeur Ligue M2L / Switch étage 1 / Switch étage 2 / Switch étage 3				
Mission 3 – Création du schéma de câblage physique	Nicolas			Fini le 12/11
Mission 3 – Adaptation les configurations issues du modèle Packet-Tracer	Nicolas	Valentin	Ridoine	Fini le 26/11
Switch étage 1 / Switch étage 2 / Switch étage 3				
Mission 3 – Préparation des matériels physiques	Nicolas			Fini le 26/11
Mission 3 – Mise en place de la configuration	Nicolas (Etage 1)	Valentin (Etage 2)	Ridoine (Etage 3)	Fini le 26/11
Mission 3 – Mise en place des branchements conformément à l'étape 3	Valentin			Fini le 03/11
Mission 3 – Création des tests	Nicolas			Fini le 03/11
Mission 3 – Réalisation des tests				
Mission 4 - Cybersécurité	Commun			Fin le 18/03
Port Mirroring	Nicolas			
Désactivation des ports	Ridoine			
Mots de passe CLI	Valentin			

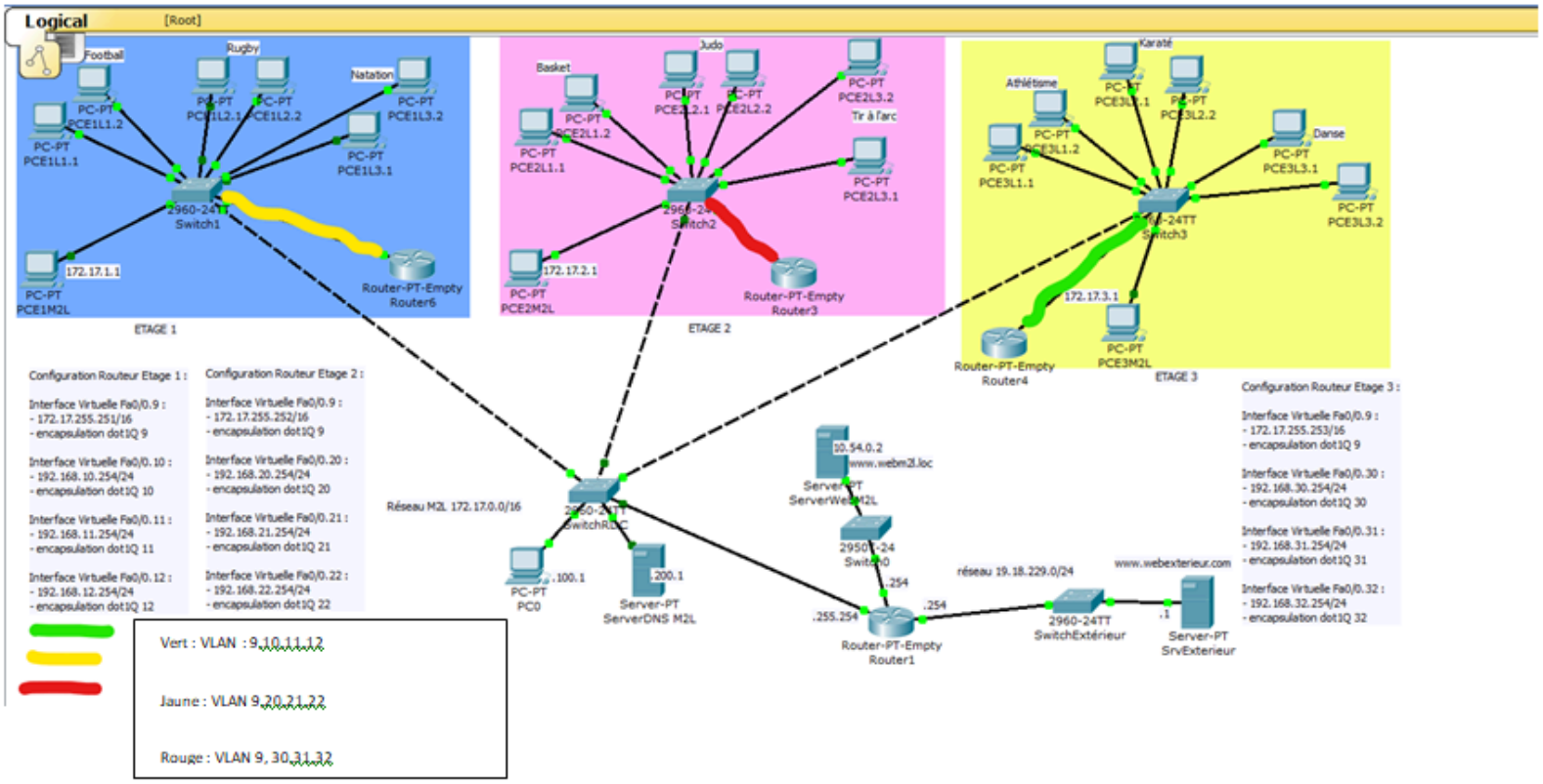
Logical
[Root]
Football
Rugby
Natation
PC-PT PCE1L1.1
PC-PT PCE1L1.2
PC-PT PCE1L2.1
PC-PT PCE1L2.2
PC-PT PCE1L3.1
PC-PT PCE1L3.2
2960-24TT Switch1
172.17.1.1
PC-PT PCE1M2L
Router-PT-Empty Router6
ETAGE 1
Basket
Judo
Tir à l'arc
PC-PT PCE2L1.1
PC-PT PCE2L1.2
PC-PT PCE2L2.1
PC-PT PCE2L2.2
PC-PT PCE2L3.1
PC-PT PCE2L3.2
2960-24TT Switch2
172.17.2.1
PC-PT PCE2M2L
Router-PT-Empty Router3
ETAGE 2
Karaté
Athlétisme
Danse
PC-PT PCE3L1.1
PC-PT PCE3L1.2
PC-PT PCE3L2.1
PC-PT PCE3L2.2
PC-PT PCE3L3.1
PC-PT PCE3L3.2
2960-24TT Switch3
172.17.3.1
PC-PT PCE3M2L
Router-PT-Empty Router4
ETAGE 3
Configuration Routeur Etage 1 :
Interface Virtuelle Fa0/0.9 :
- 172.17.255.251/16
- encapsulation dot1Q 9
Interface Virtuelle Fa0/0.10 :
- 192.168.10.254/24
- encapsulation dot1Q 10
Interface Virtuelle Fa0/0.11 :
- 192.168.11.254/24
- encapsulation dot1Q 11
Interface Virtuelle Fa0/0.12 :
- 192.168.12.254/24
- encapsulation dot1Q 12
Configuration Routeur Etage 2 :
Interface Virtuelle Fa0/0.9 :
- 172.17.255.252/16
- encapsulation dot1Q 9
Interface Virtuelle Fa0/0.20 :
- 192.168.20.254/24
- encapsulation dot1Q 20
Interface Virtuelle Fa0/0.21 :
- 192.168.21.254/24
- encapsulation dot1Q 21
Interface Virtuelle Fa0/0.22 :
- 192.168.22.254/24
- encapsulation dot1Q 22
Configuration Routeur Etage 3 :
Interface Virtuelle Fa0/0.9 :
- 172.17.255.253/16
- encapsulation dot1Q 9
Interface Virtuelle Fa0/0.30 :
- 192.168.30.254/24
- encapsulation dot1Q 30
Interface Virtuelle Fa0/0.31 :
- 192.168.31.254/24
- encapsulation dot1Q 31
Interface Virtuelle Fa0/0.32 :
- 192.168.32.254/24
- encapsulation dot1Q 32
Réseau M2L 172.17.0.0/16
2960-24TT SwitchRDC
PC-PT PC0
.100.1
.200.1
Server-PT ServerDNS M2L
10.54.0.2
www.webm2l.loc
Server-PT ServerWebM2L
2950T-24 Switch0
.254
.255.254
Router-PT-Empty Router1
.254
réseau 19.18.229.0/24
2960-24TT SwitchExtérieur
www.webexterieur.com
.1
Server-PT SrvExterieur
Vert : VLAN : 9,10,11,12
Jaune : VLAN 9,20,21,22
Rouge : VLAN 9, 30,31,32