Création d’un site wiki interne avec mise en place du serveur

Dans le cadre de mon stage au laboratoire de police scientifique de Toulouse il m’a été donné de réaliser un site interne sous forme de wiki afin de centraliser l’ensemble des tutoriels informatiques du laboratoire.

Ce wiki répond au besoin des techniciens de la cellule informatique et dans un second temps à tout le personnel du laboratoire d’avoir un accès centralisé aux tutoriels sous la forme d’une interface web simple, évolutive et modulaire.

Ce wiki permet donc d’une part de simplifier la consultation des tutoriels notamment en intervention, et d’autre part de pouvoir permettre au personnel de consulter ce wiki avant la réalisation de tickets (ou de les rediriger vers celui-ci).

Réalisation :

Mon implication dans l’activité comprend l’installation du serveur (machine virtuelle debian 12 sur VMWare) et des services nécessaires à l’hébergement en interne du site (Apache 2, MariaDB, PHP 8.2) ainsi que le développement du site (réalisé en HTML, CSS et PHP et avec le framework bootstrap).

Le site comprend un système de recherche par titre, la possibilité de gérer les fichiers directement depuis l’interface web (la lecture, l’ajout et la suppression).

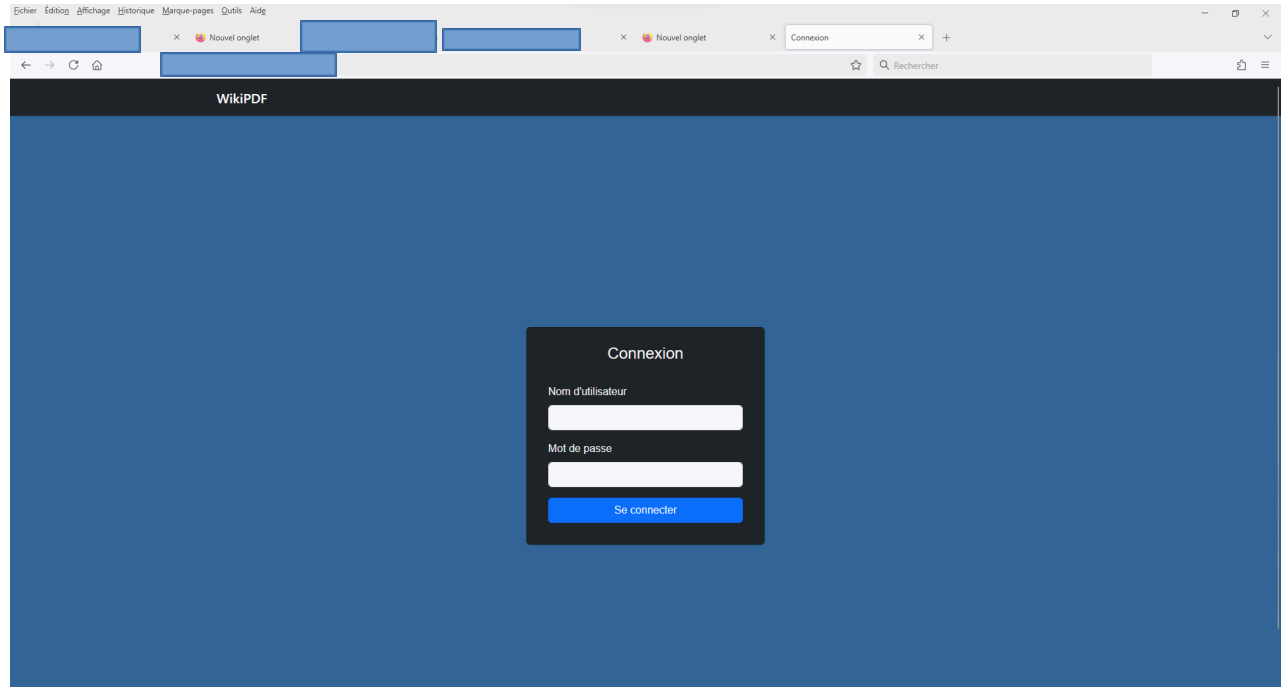
Fichier Édition Affichage Historique Marque-pages Outils Aide
Nouvel onglet
Nouvel onglet
Connexion
Rechercher
WikiPDF
Connexion
Nom d'utilisateur
Mot de passe
Se connecter

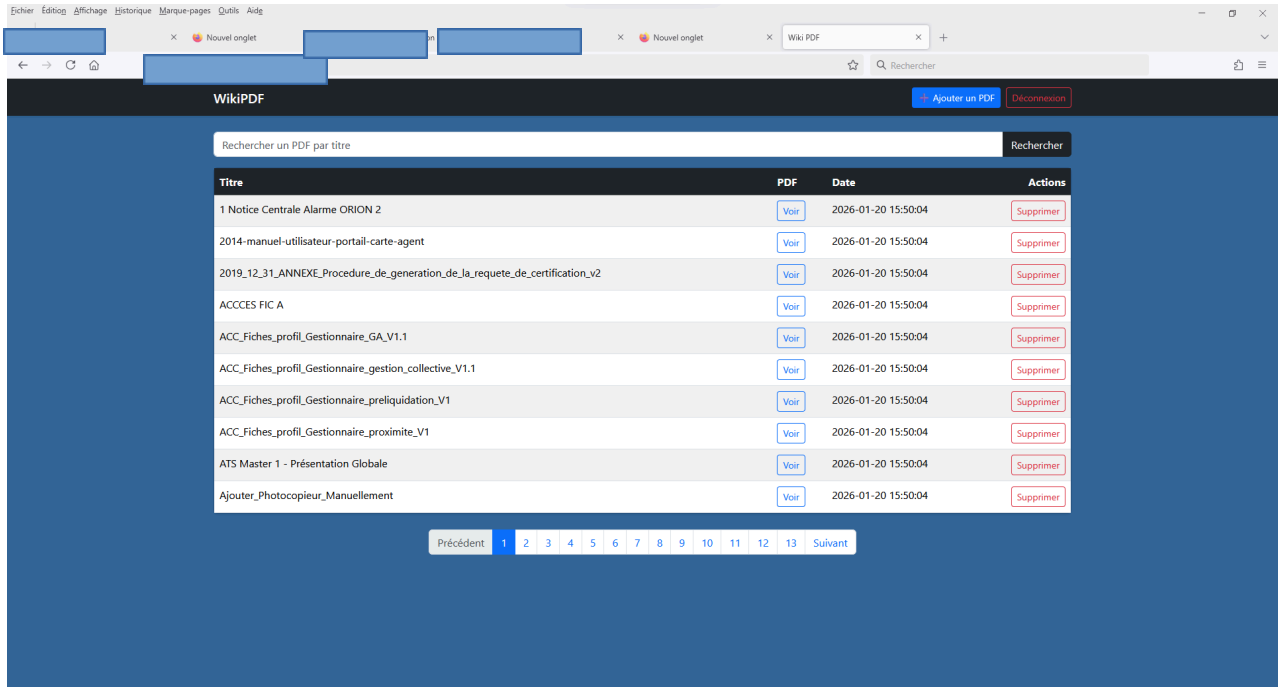
Fichier Édition Affichage Historique Marque-pages Outils Aide
Nouvel onglet
Nouvel onglet
Wiki PDF
Rechercher
WikiPDF
Ajouter un PDF
Déconnexion
Rechercher un PDF par titre
Rechercher
Titre
PDF
Date
Actions
1 Notice Centrale Alarme ORION 2
2014-manuel-utilisateur-portail-carte-agent
2019_12_31_ANNEXE_Procedure_de_generation_de_la_requete_de_certification_v2
ACCCES FIC A
ACC_Fiches_profil_Gestionnaire_GA_V1.1
ACC_Fiches_profil_Gestionnaire_gestion_collective_V1.1
ACC_Fiches_profil_Gestionnaire_preliquidation_V1
ACC_Fiches_profil_Gestionnaire_proximite_V1
ATS Master 1 - Présentation Globale
Ajouter_Photocopieur_Manuellement
Voir
2026-01-20 15:50:04
Supprimer
Précédent 1 2 3 4 5 6 7 8 9 10 11 12 13 Suivant

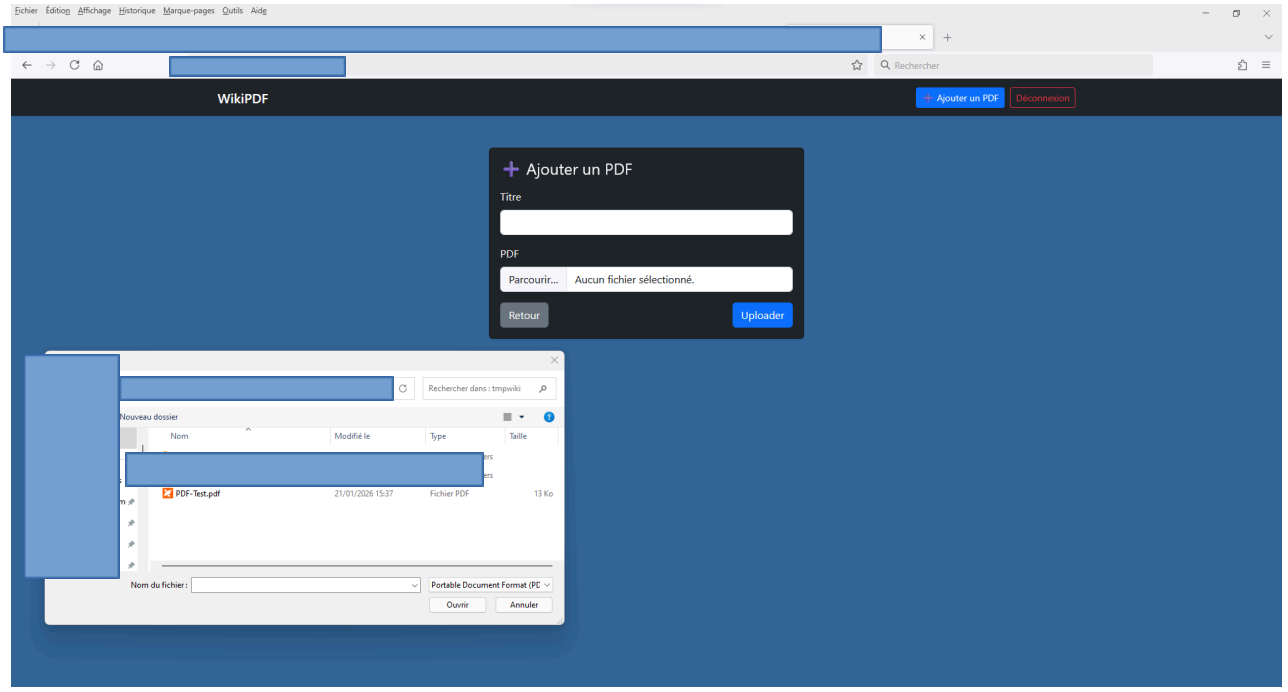

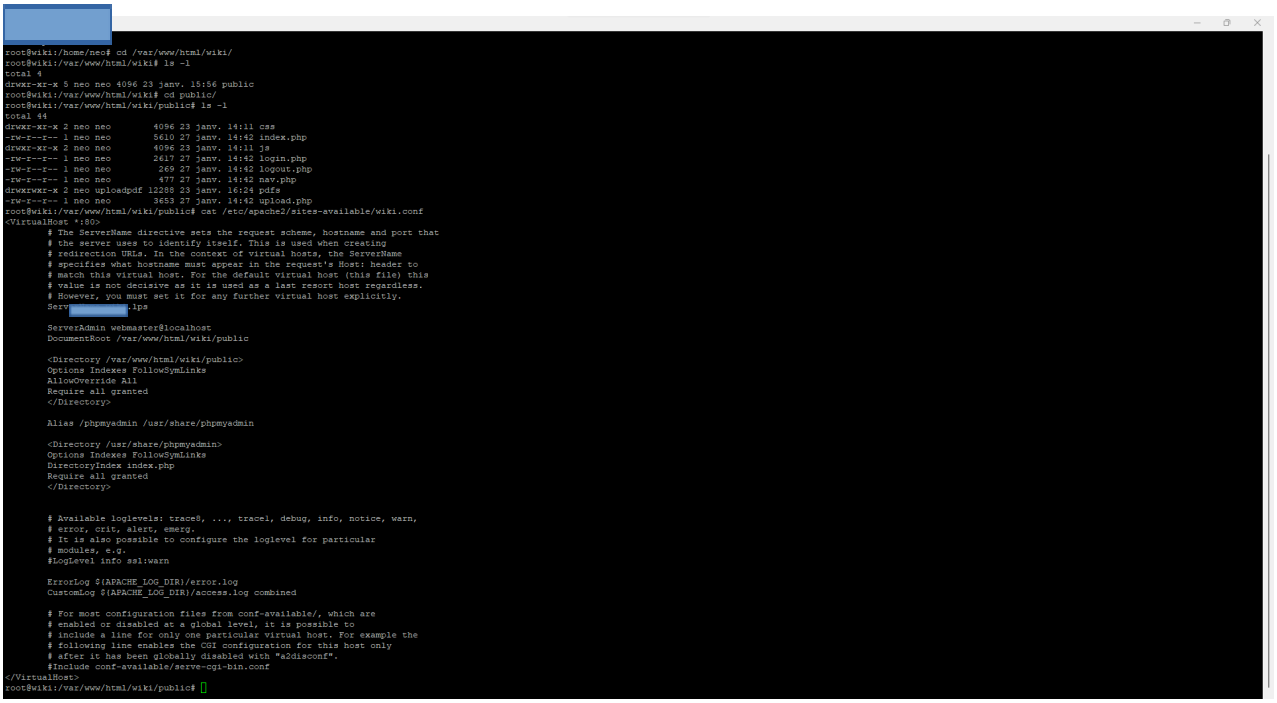

```
root@wiki:/home/neo# cd /var/www/html/wiki/
root@wiki:/var/www/html/wiki# ls -l
total 4
drwxr-xr-x 5 neo neo 4096 23 janv. 15:56 public
root@wiki:/var/www/html/wiki# cd public/
root@wiki:/var/www/html/wiki/public# ls -l
total 44
drwxr-xr-x 2 neo neo        4096 23 janv. 14:11 css
-rw-r--r-- 1 neo neo        5610 27 janv. 14:42 index.php
drwxr-xr-x 2 neo neo        4096 23 janv. 14:11 js
-rw-r--r-- 1 neo neo        2617 27 janv. 14:42 login.php
-rw-r--r-- 1 neo neo         269 27 janv. 14:42 logout.php
-rw-r--r-- 1 neo neo         477 27 janv. 14:42 nav.php
drwxrwxr-x 2 neo uploadpdf 12288 23 janv. 16:24 pdfs
-rw-r--r-- 1 neo neo        3653 27 janv. 14:42 upload.php
root@wiki:/var/www/html/wiki/public# cat /etc/apache2/sites-available/wiki.conf
<VirtualHost *:80>
        # The ServerName directive sets the request scheme, hostname and port that
        # the server uses to identify itself. This is used when creating
        # redirection URLs. In the context of virtual hosts, the ServerName
        # specifies what hostname must appear in the request's Host: header to
        # match this virtual host. For the default virtual host (this file) this
        # value is not decisive as it is used as a last resort host regardless.
        # However, you must set it for any further virtual host explicitly.
        Serv[redacted]ips

        ServerAdmin webmaster@localhost
        DocumentRoot /var/www/html/wiki/public

        <Directory /var/www/html/wiki/public>
        Options Indexes FollowSymLinks
        AllowOverride All
        Require all granted
        </Directory>

        Alias /phpmyadmin /usr/share/phpmyadmin

        <Directory /usr/share/phpmyadmin>
        Options Indexes FollowSymLinks
        DirectoryIndex index.php
        Require all granted
        </Directory>


        # Available loglevels: trace8, ..., trace1, debug, info, notice, warn,
        # error, crit, alert, emerg.
        # It is also possible to configure the loglevel for particular
        # modules, e.g.
        #LogLevel info ssl:warn

        ErrorLog ${APACHE_LOG_DIR}/error.log
        CustomLog ${APACHE_LOG_DIR}/access.log combined

        # For most configuration files from conf-available/, which are
        # enabled or disabled at a global level, it is possible to
        # include a line for only one particular virtual host. For example the
        # following line enables the CGI configuration for this host only
        # after it has been globally disabled with "a2disconf".
        #Include conf-available/serve-cgi-bin.conf
</VirtualHost>
root@wiki:/var/www/html/wiki/public#
```

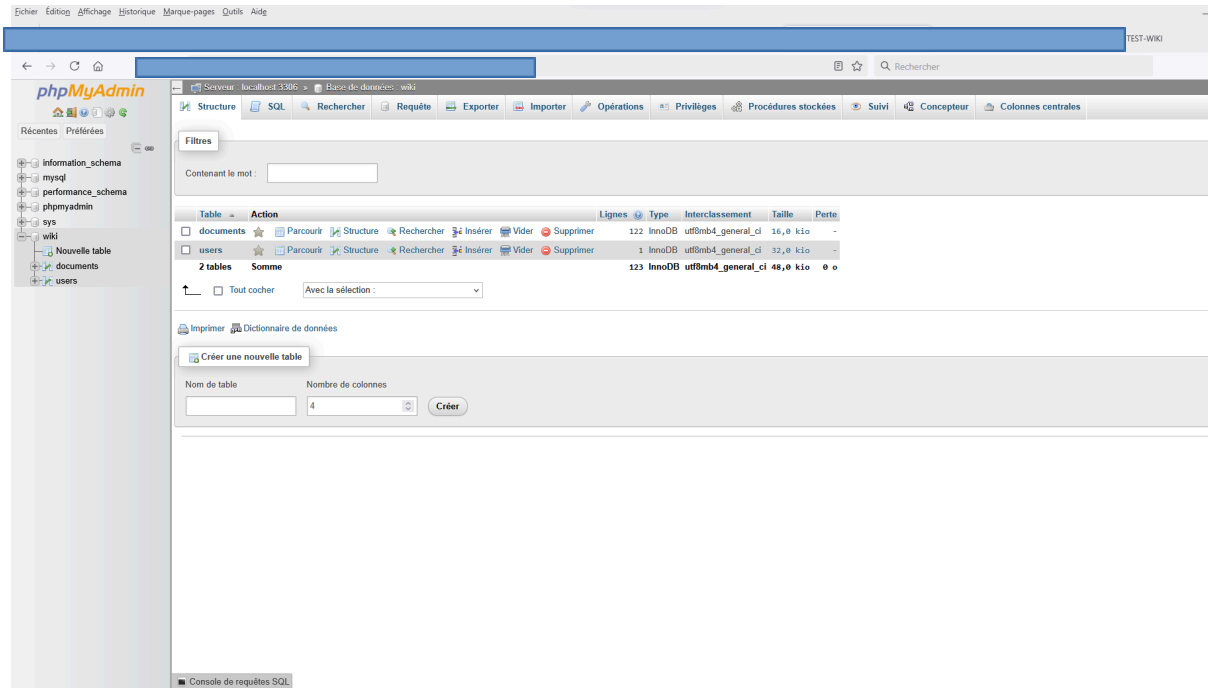
Fichier Édition Affichage Historique Marque-pages Outils Aide
TEST-WIKI
Rechercher
phpMyAdmin
Récentes Préférées
information_schema
mysql
performance_schema
phpmyadmin
sys
wiki
Nouvelle table
documents
users
Serveur : localhost:3306 » Base de données : wiki
Structure SQL Rechercher Requête Exporter Importer Opérations Privilèges Procédures stockées Suivi Concepteur Colonnes centrales
Filtres
Contenant le mot :
Table Action Lignes Type Interclassement Taille Perte
documents Parcourir Structure Rechercher Insérer Vider Supprimer 122 InnoDB utf8mb4_general_ci 16,0 kio -
users Parcourir Structure Rechercher Insérer Vider Supprimer 1 InnoDB utf8mb4_general_ci 32,0 kio -
2 tables Somme 123 InnoDB utf8mb4_general_ci 48,0 kio 0 o
Tout cocher Avec la sélection :
Imprimer Dictionnaire de données
Créer une nouvelle table
Nom de table
Nombre de colonnes
4
Créer
Console de requêtes SQL

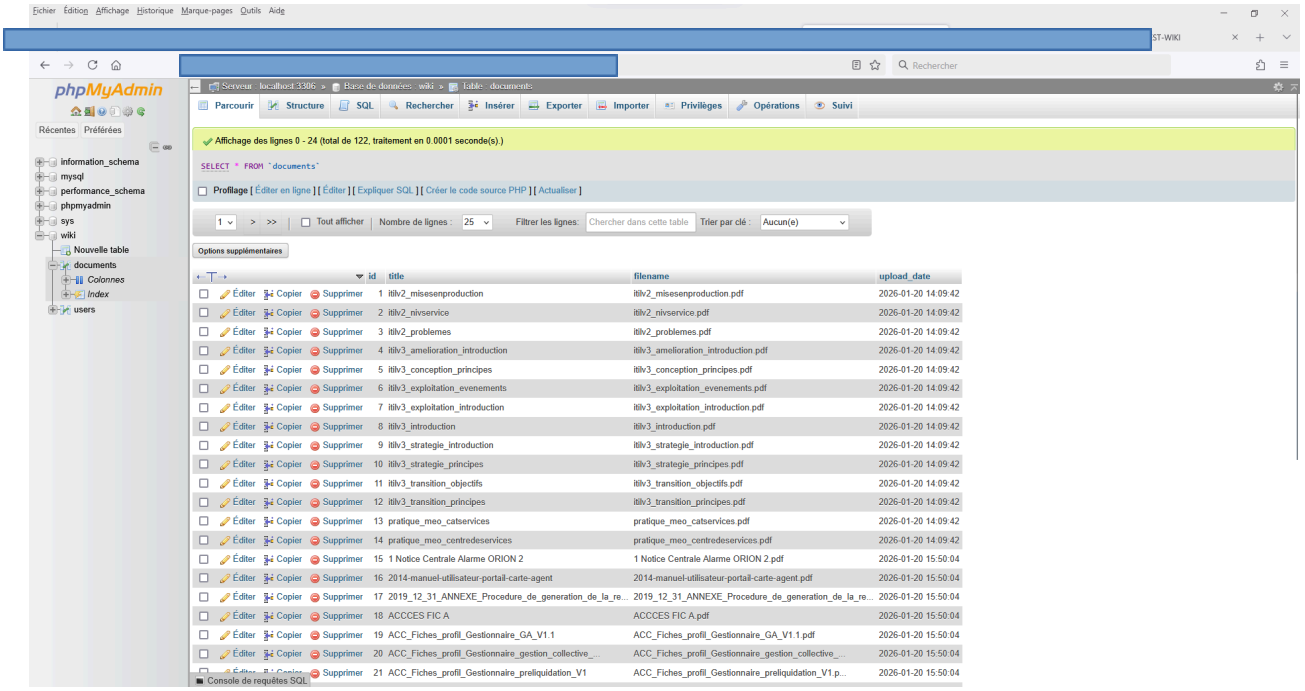
Fichier Édition Affichage Historique Marque-pages Outils Aide
ST-WIKI
Rechercher
phpMyAdmin
Récentes Préférées
information_schema
mysql
performance_schema
phpmyadmin
sys
wiki
Nouvelle table
documents
Colonnes
Index
users
Serveur : localhost:3306 » Base de données : wiki » table : documents
Parcourir Structure SQL Rechercher Insérer Exporter Importer Privilèges Opérations Suivi
Affichage des lignes 0 - 24 (total de 122, traitement en 0.0001 seconde(s).)
SELECT * FROM `documents`
Profilage [Éditer en ligne] [Éditer] [Expliquer SQL] [Créer le code source PHP] [Actualiser]
Tout afficher Nombre de lignes : 25 Filtrer les lignes: Chercher dans cette table Trier par clé : Aucun(e)
Options supplémentaires
id title filename upload_date
1 itilv2_misesenproduction itilv2_misesenproduction.pdf 2026-01-20 14:09:42
2 itilv2_nivservice itilv2_nivservice.pdf 2026-01-20 14:09:42
3 itilv2_problemes itilv2_problemes.pdf 2026-01-20 14:09:42
4 itilv3_amelioration_introduction itilv3_amelioration_introduction.pdf 2026-01-20 14:09:42
5 itilv3_conception_principes itilv3_conception_principes.pdf 2026-01-20 14:09:42
6 itilv3_exploitation_evenements itilv3_exploitation_evenements.pdf 2026-01-20 14:09:42
7 itilv3_exploitation_introduction itilv3_exploitation_introduction.pdf 2026-01-20 14:09:42
8 itilv3_introduction itilv3_introduction.pdf 2026-01-20 14:09:42
9 itilv3_strategie_introduction itilv3_strategie_introduction.pdf 2026-01-20 14:09:42
10 itilv3_strategie_principes itilv3_strategie_principes.pdf 2026-01-20 14:09:42
11 itilv3_transition_objectifs itilv3_transition_objectifs.pdf 2026-01-20 14:09:42
12 itilv3_transition_principes itilv3_transition_principes.pdf 2026-01-20 14:09:42
13 pratique_meo_catservices pratique_meo_catservices.pdf 2026-01-20 14:09:42
14 pratique_meo_centredeservices pratique_meo_centredeservices.pdf 2026-01-20 14:09:42
15 1 Notice Centrale Alarme ORION 2 1 Notice Centrale Alarme ORION 2.pdf 2026-01-20 15:50:04
16 2014-manuel-utilisateur-portail-carte-agent 2014-manuel-utilisateur-portail-carte-agent.pdf 2026-01-20 15:50:04
17 2019_12_31_ANNEXE_Procedure_de_generation_de_la_re... 2019_12_31_ANNEXE_Procedure_de_generation_de_la_re... 2026-01-20 15:50:04
18 ACCCES FIC A ACCCES FIC A.pdf 2026-01-20 15:50:04
19 ACC_Fiches_profil_Gestionnaire_GA_V1.1 ACC_Fiches_profil_Gestionnaire_GA_V1.1.pdf 2026-01-20 15:50:04
20 ACC_Fiches_profil_Gestionnaire_gestion_collective_... ACC_Fiches_profil_Gestionnaire_gestion_collective_... 2026-01-20 15:50:04
21 ACC_Fiches_profil_Gestionnaire_preliquidation_V1 ACC_Fiches_profil_Gestionnaire_preliquidation_V1.p... 2026-01-20 15:50:04
Console de requêtes SQL