TILAA IS EXTRA



*IS EXTRA* Huippuälykkäillä ihmisillä on eräs yllättävä ominaisuus – kuka tahansa ei repäise tästä testistä 7/7

# Purra: Näistä kohteista perussuomalaiset ei leikkaa

Perussuomalaisten puheenjohtaja Riikka Purra mainitsi kolme kohdetta, joista puolue ei leikkaisi.

POLITIIKKA 17:44

Mainos

## Uusi näky itsepalvelukassoilla

Kyseessä on kokeilu.

TALOUSSANOMAT 16:51

## Mies rikkoi kymmenien autojen ikkunoita potkulaudalla – LV: Silminnäkijä kiinnitti huomion erikoiseen yksityiskohtaan

Länsiväylän haastatteleman silminnäkijän mukaan siististi pukeutunut mies ”mäiski autojen ikkunoita rikki lasten potkulaudalla”.

**KOTIMAA** 17:26

## Laulaja julkaisi kuvan, jossa näkyy naisen lähes paljas alapää

Jotkut somessa järkyttyivät Lorden levyn insertistä, toiset taas eivät ymmärrä kuvan aiheuttamaa vouhkausta.

**VIIHDE** 29.6. 22:46

IS EXTRA

## Saarnaaja vastasi Suviseuroilla kiperiin kysymyksiin: ”Asia, josta ei tarvitse keskustella”

KATSO VIDEO

Uskovatko nuoret miehet löytävänsä Suviseuroilta rakkauden? Mitä saarnaaja vastaa, kun häneltä kysytään suora kysymys naisen asemasta? IS Extra vei lukijansa Suviseurojen kulissien taakse liki neljän tunnin suorassa lähetyksessä, joka on nyt tilaajien katsottavissa.

IS EXTRAN TILAAJILLE 26.6. 12:51

## Penis heilui valtoimenaan kaikkien nähtävillä – nyt aitajuoksija sai mykistävän tarjouksen

Chris Robinson on haluttu mies.

YLEISURHEILU 16:40

## Kuorma-auton kuljettaja kuuli kovan pamauksen ja luuli renkaan puhjenneen – kaksi nuorta naista sai surmansa täystuhossa

Turmassa surmansa saaneet olivat 22-vuotiaita naisia. Kuorma-auton kuljettaja tuomittiin molempien kuolemantuottamuksesta.

KOTIMAA 11:15

IS SUPERSÄÄ

SÄÄTIEDOT JUURI SIELTÄ, MISSÄ OLET

Näe tässä tarkat sääennusteet sallimalla laitteesi paikannuksen. Saat Supersäässä käyttöösi myös paikalliset varoitukset ja näet sijaintisi sadekartalla.

Näe tässä tarkat sääennusteet sallimalla laitteesi paikannuksen. Saat Supersäässä käyttöösi myös paikalliset varoitukset ja näet sijaintisi sadekartalla.
Lue lisää paikannuksesta.

SALLI PAIKANNUS

## Patrik Laineen hääpuku hämmensi muotiasiantuntijaa: ”Eivät lähtökohtaisesti sovi kenellekään”

Patrik Laine juhli häitään valkoisessa puvussa.

**NHL** 14:59

## LUETUIMMAT

## Jani Sievinen selittää somessa tyttärensä pukeutumista

Jani Sievisen tyttären rippijuhlaa vietettiin Norjassa.

**VIIHDE** 10:24

## IS EXTRA

IS EXTRA

### Huippuälykkäillä ihmisillä on eräs yllättävä ominaisuus – kuka tahansa ei repäise tästä testistä 7/7

Poikkeuksellisen älykkäät ihmiset ovat usein ihan erilaisia kuin mitä monet luulevat, professori kertoo. Oletko yksi heistä? Jutun testi voi sen paljastaa.

IS EXTRAN TILAAJILLE 13:00

IS EXTRA

**"Anni" haki työtä, joka vaatii "rohkean ja vilkkaan mielikuvituksen" – näin härskisti suomalaisilta miehiltä nyhdetään nyt rahaa**

IS EXTRAN TILAAJILLE 18:00

IS EXTRA

**Lääkäri paljastaa yleisen virheen, joka estää laihtumasta – helppo ohje painonpudottajille: "En muista yhtäkään potilasta, joka ei olisi laihtunut"**

IS EXTRAN TILAAJILLE 6:00

NÄYTÄ LISÄÄ

## Pieni naarmu vanteessa – automaatti laskutti Patrickia välittömästi

Tekoäly tuottaa nyt naarmulaskuja.

AUTOT 10:39

## Nopeat

Helleaalto iskee – sitten myrsky

Heinäkuu alkaa mätkyillä

Auto roihahti liekkeihin keskellä Espoota

NÄYTÄ LISÄÄ

## Uutta tietoa Kauhavan kiihdytyskisojen tragediasta

Kisajärjestäjä kertoi, kuinka turma tapahtui.

URHEILU 13:28

### Kilpailija kuoli Kauhavan kiihdytysajoissa – kilpakumppanilta riipaiseva päivitys

URHEILU 12:30

## Jukka Lindström sivaltaa sanallisesti Teemu Selännettä – ”Tiedottomassa tilassa”

Myös Jukka Lindströmin someseuraajat ovat innostuneet kommentoimaan Teemu Selänteen toimintaa.

**VIIHDE** 13:40

## F1-kuskille kenkää ja Valtteri Bottas tilalle?

Valtteri Bottas on noussut F1-tallin kärkiehdokkaaksi.

**FORMULA 1** 8:30

## Suomeen iskee myräkkä – kesäjuhlien järjestäjille kehotus

Myrräkän yhteydessä voi esiintyä ukkosia.

**KOTIMAA** 12:34

## Kasperi Kapanen sai uuden sopimuksen NHL:ssä – tällaista palkkaa hän tienaa

Suomalaishyökkääjän NHL-ura jatkuu.

**NHL** 17:37

# Nerokas tapa pitää kasvit hengissä, kun et ole kastelemassa – ”Järkyttävän hyvä kikka”

Näillä keinoilla kasvisi selviävät hengissä lomareissusi yli, vaikka et ole kotona kastelemassa.

**ASUMINEN** 10:45

## Vakava ampumavälikohtaus Parolassa

Useita poliisipartioita kiirehti tapahtumapaikalle.

**KOTIMAA** 11:03

## IS-kysely: Stubb lyö Halosen selvin luvuin – Niinistön tulos yllätti tutkimusjohtajan

Ilta-Sanomat selvitti, miten suomalaiset arvioivat 2000-luvun presidenttejä suhteessa toisiinsa.

6:00

POLITIIKKA

# Suuri osa suomalaisista säilyttää oliiviöljyä väärin – näin sille kuuluisi tehdä

Suomalaisille tyypillinen oliiviöljyn säilytyspaikka ei ole paras mahdollinen.

AJANKOHTAISTA 29.6. 16:00

IS EXTRA

# ”Anni” haki työtä, joka vaatii ”rohkean ja vilkkaan mielikuvituksen” – näin härskisti suomalaisilta miehiltä nyhdetään nyt rahaa

”Ainutlaatuinen mahdollisuus työskennellä etänä”, lupasi työpaikkailmoitus. Härski totuus paljastui ”Annille” haastattelussa. Suomeen on rantautunut ilmiö, josta voidaan perustellusti kysyä, onko se himokkaiden miesten vedättämistä. IS selvitti, mistä on kyse ja paljonko ”Annille” olisi maksettu ”likaisesta työstä”.

IS EXTRAN TILAAJILLE 18:00

## Trump-lippiksiin ilmestyi toive, joka repisi maan ennennäkemättömällä tavalla

Perustuslaki on Yhdysvaltain selkäranka, jonka suojeleminen on monen amerikkalaisen mielestä presidentin tärkein tehtävä. Nyt Trump koettelee sen rajoja ja flirttailee ennenkuulumattomalla ajatuksella.

ULKOMAAT 6:45

## Voiko putkenavaaja-aineella korvata lattiakaivon puhdistuksen? Näin siivooja toimisi, kun viemäri ei vedä

Voisiko iljettävän kotityön hoitaa helposti viemärinavausaineella? Näin ammattilainen vastaa.

ASUMINEN 15:45

## Sabotaasiaalto huoltoasemilla Ruotsissa – 7-vuotias lapsi sairaalaan

Poliisi kuvailee vandalismia todella vaaralliseksi.

**ULKOMAAT** 9:17

menaiset

## Nämä ovat nyt Suomen yleisimmät syntymäpäivät – löydätkö omasi listalta?

Oletko kesän vai talven lapsi? Katso, löydätkö yleisimpien syntymäpäivien listalta omasi.

**VAPAALLA** 7:00

# IS:n tiedot: Hiljaisen ”kympin oppilaan” epäillään surmanneen äitinsä – poliisi tutkii murhaa

Vuonna 1996 syntyneen pojan on kuvailtu olleen kouluvuosinaan hiljainen ja syrjäänvetäytyvä. Nyt häntä epäillään vakavasta rikoksesta.

**KOTIMAA** 14:23

# Teemu Selänteeltä selitys asiattomalle sometykkäykselleen

Jääkiekkoikonin tililtä oli tykätty asiattomasta Instagram-kommentista.

9:52

JÄÄKIEKKO

## Hai hyökkäsi 16-vuotiaan pojan kimppuun

Sivulliset antoivat pojalle ensiapua jo ennen hengenpelastajien ja ambulanssin saapumista.

ULKOMAAT 9:38

## Herttuatar Meghanin hillo pöyristyttää kansaa: ”Näen jo kuvasta...”

Herttuatar Meghanin hillo on kerännyt kritiikkiä somessa.

**VIIHDE** 15:03

## Norjassa tuhannet luulivat voittaneensa Eurojackpotissa valtavia summia – sitten karu totuus paljastui

Norjassa yli 10 000 ihmistä pettyi.

**ULKOMAAT** 29.6. 23:52

## Aatoksesta ja Töötistä löytyi yli 100 punkkia

Ihmisissä punkkeja oli ”vain” kymmenen.

**KOTIMAA** 8:30

## MTV:n uutisankkureilta paljonpuhuva kuva

Uutisankkureiden perinteinen kuva lävähti taas someen.

**VIIHDE** 9:14

## Ilona Monoselta hurja veto: voitto EM-kisoissa

Ilona Mononen ylsi voittoon Madridissa.

YLEISURHEILU 29.6. 22:20

## Kremlin jälkikasvun hulppea elämä

Putinin lähipiirin lapset nauttivat aiemmin elämästään lännessä, vaikka isät samaan aikaan haukkuivat länsimaita ja niiden kulttuuria. Näin lapset nykyisin elävät Venäjällä.

ULKOMAAT 29.6. 19:47

# ”Haisee palaneen käry” – asiakirjat paljastavat, miksi Oliver Stubbin harjoittelupaikasta kanneltiin

Kantelijat kyseenalaistavat Stubbin valinnan laillisuuden.

**POLITIIKKA** 13:51

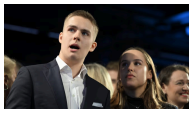

## Oliver Stubb valittiin Upin harjoittelijaksi – kuusi kantelua tehty

**POLITIIKKA** 11:51

# Kauhavan kiihdytysajot päättyivät kuolemaan – järjestäjä: ”Hyvin poikkeuksellista”

Kauhavan kiihdytysajot päättyivät karmealla tavalla.

**URHEILU** 29.6. 19:35

**Ulkopoliittinen instituutti** | Upin johtaja Hiski Haukkala myöntää antaneensa väärää tietoa Oliver Stubbin tapauksesta

**Tyyli** | Patrik Laine meni naimisiin: asiantuntija kehuu puvun väriä, mutta ihmettelee ”osamaksuhousuja”

**Helsinki-Vantaa** | Lentoyhtiöt alkoivat rahastaa matkustajia turvatarkastuksella

**Yhdysvallat** | Terveysvakuutus pois miljoonilta ja rahaa rajamuuriin – Trumpin ”iso kaunis laki” on nyt senaatissa

**Pitbull** | Nuoret ympäri Eurooppaa sekosivat tekokaljuista, koska elämme epätoivoista aikaa

**Asuminen** | Hallitus esittää Suomen asuntolainojen muuttamista ruotsalaiseen suuntaan

**Rasismi** | Helsinkiläisten katseet ahdistavat 22-vuotiasta Lubna Omaria

# Redrama teki yllättävän päätöksen – ”Ei kriisiä”

Redrama kertoo päätöksestään videolla.

**VIIHDE** 16:23

## Suomi isännöi Nato-harjoitusta – Venäjän media reagoi heti rajuilla väitteillä

Sama lehti on väittänyt aiemmin suomalaisten köyhtyneen niin, ettei perheillä ole enää varaa kuin kirpputorivaatteisiin.

**KOTIMAA** 10:28

# Omituisen vesikiistan keskiössä ollut lomakeskusyhtiö hakeutuu konkurssiin

Kerimaan lomakeskus on suurilta osin myyty jo italialaisille. Nyt sen suomalais-omistaja hakeutuu konkurssiin.

TALOUSSANOMAT 17:52

# Testaa, tunnistatko Helsingin kaupunginosat kuvista – kovimmat tietäjät saavat 10/10

Kuinka monta saat oikein?

KOTIMAA 17:45

## Läheinen ystävä tapasi Pentti Matikaisen viikkoa ennen kuolemaa – nämä sanat jäivät mieleen

Harri Rindell piti Pentti Matikaiseen yhteyttä viimeiseen asti.

JÄÄKIEKKO 5:45

## Coop-ruokaketju teki jättitappiot

Ruotsin Coop-ketju on ”kriisissä”.

**TALOUSSANOMAT** 16:09

## Jani Volaselta yllätysilmoitus – vaimo välittää viestin

Jani Volanen on ollut kahdeksan ja puoli vuotta vakituisessa työsuhteessa Rabbit Filmsilla.

**VIIHDE** 17:15

menaiset

## Kolmekymppinen kokeili käyttää viikon ajan vain teinien suosimia housuja, eikä huomiolta vältytty

Matalavyötäröiset housut ovat jälleen in, mutta miltä niitä tuntuu käyttää kolmekymppisenä? Testasimme.

**TYYLI** 29.6. 7:00

## Katastrofi jouluaattona: Pankki lähetti kriittisen varoituksen – asiakas ymmärsi väärin

Hakukoneen kautta väärille verkkosivuille joutunut asiakas valitti puolueettomaan ratkaisuelimeen.

**TIETOTURVA** 14:14

## Nato kiinnostui Suomen raiteista – Ranne: ”Kiireellisin kohde Euroopassa”

Naton huippukokouksessa päätettiin, että viiden prosentin puolustusmenoista 1,5 prosenttia voidaan käyttää puolustusta tukeviin hankkeisiin.

**POLITIIKKA** 16:34

## Sebastian Rejman julkaisi harvinaisen yhteiskuvan Lotta Hintsan kanssa – intiimi hetki Alpeilla

Pari on juhlimassa Lotta Hintsan syntymäpäivää Ranskassa.

**VIIHDE** 11:20

# Outo soppa sai päätöksen: tähtipelaajalle sopimus SM-liigaan

Aleksi Saarela löysi tulevalle kaudelle joukkueen.

**SM-LIIGA** 17:20

## Ihmiset työnnettiin katsomosta kuolemaan: Futisfanien hirvittävä käytös koitui kohtaloksi

Jalkapalloseurojen fanaattisimmat kannattajat kokevat vapautuvansa samoin ajattelevien yhteisössä.

TV & ELOKUVAT 8:00

## Tällaiseen kuntoon meni 740 000 km ajettu Tesla Model 3

Videolta käy ilmi muun muassa sisustan sulaminen ja alustan kuluminen. Mutta miten Teslan ajoakku kesti lähes 740 000 km:n taipaleen?

AUTOT 29.6. 19:10

# Kansanedustaja jäi auton alle – kiidätettiin ambulanssilla sairaalaan

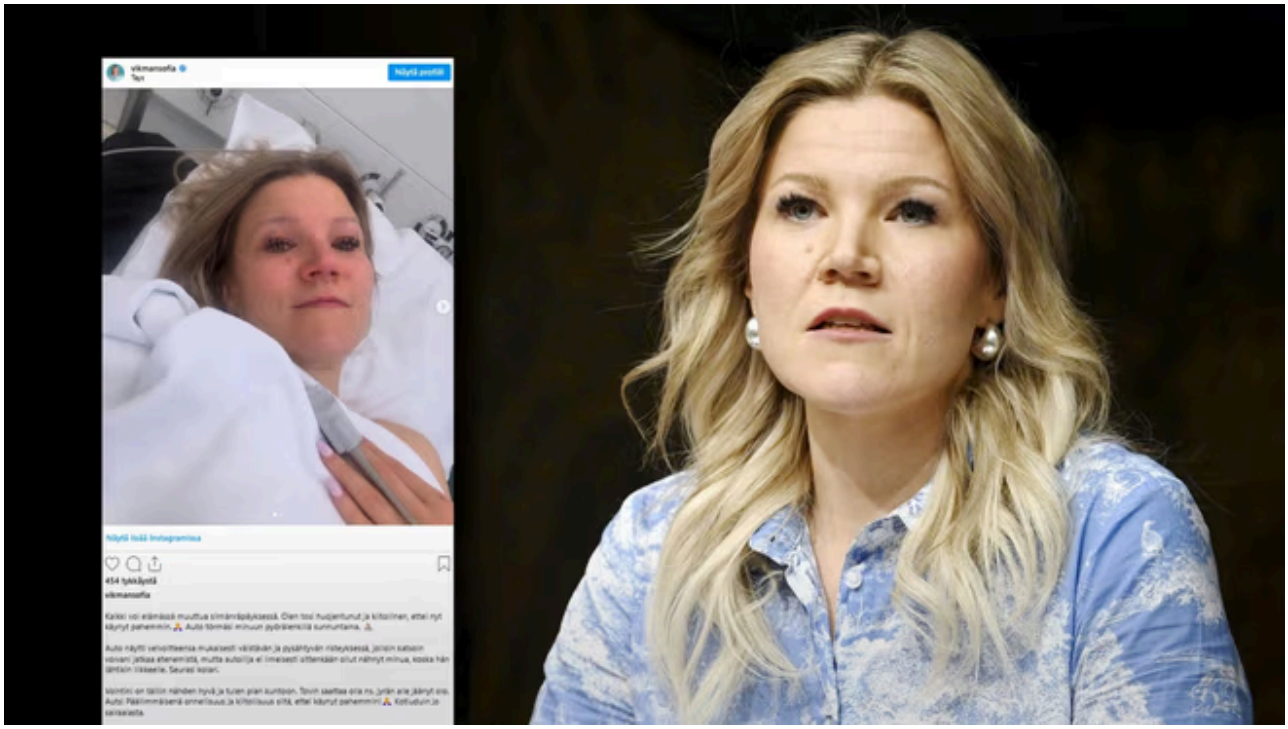

Kolari sattui sunnuntaina, Vikman pääsi sairaalahoidosta kotiin maanantaina.

POLITIIKKA 14:24

menaiset

# Tässä mekossa ei ole parasta ennen -päivää: 12 mekkoa, jotka näyttävät tyylikkäältä aina

Paitamekkojen ja selkeälinjaisten kesämekkojen vahvuus on ajattomuus.

**TYYLI** 10:00

## Puoliammattilaisjoukkue järkytti jättiseuraa MM-kisoissa – nyt puhuu Suomesta tuttu avainpelaaja

Amatöörijoukkue yllätti jättiseuran MM-kisoissa. Yhtenä ihmeen arkkitehtinä oli Suomesta tuttu pelaaja.

**JALKAPALLO** 6:30

## Sähköbusseissa piilee suuri uhka – hybridiasiantuntija NRK:lle: ”Ruokimme lohikäärmettä”

Kovaa vauhtia kiinalaistuva joukkoliikenne on turvallisuusasiantuntijan mukaan aidosti merkittävä uhka.

**AUTOT** 14:15

## Fuengirola.fi: Suomalainen puri taksikuskia

Fuengirola.fi:n mukaan purija on paikallisesti ”tunnettu hahmo”.

16:22

ULKOMAAT

# Suomalaispuolustajalle rahakas jatkosopimus NHL:ssä

Boston Bruins kiinnitti suomalaispelaajansa.

NHL 16:46

menaiset

# 15 asiaa, jotka moni säästää "varmuuden vuoksi" – jos nämä löytyvät kodistasi, voisi olla aika päästää jo irti

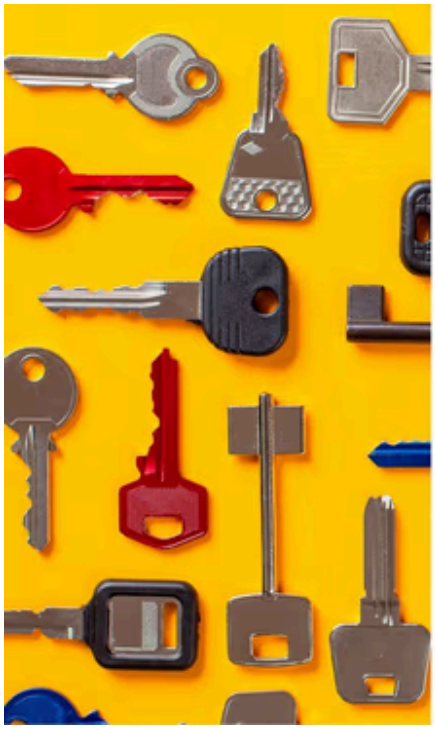

Vanhat laturit, mysteeriavaimet, pestyt raejuustopurkit. Listasimme asiat, joita moni säilöö vuodesta toiseen ilman järkevää syytä.

**VAPAALLA** 15:00

*IS SEURAA*

## Purra: Suomi ei tule pääsemään hiilineutraalius-tavoitteeseen

Perussuomalaisten ministeriryhmän tiedotustilaisuuden aiheena ovat ajankohtaiset asiat.

**POLITIIKKA** 16:33

## Uutta tietoa Huittisten murhaepäilystä – näin poliisi sai tiedon äidin julmasta kohtalosta

28-vuotiasta poikaa epäillään äitinsä murhasta.

**KOTIMAA** 10:22

## Nordean verkko- ja mobiilipalveluiden häiriö on ohi

Pankkipalveluihin kirjautumisessa oli ongelmia.

**DIGITODAY** 29.6. 22:26

## Huijaukseen on erityisen helppo narahtaa puhelimella – tässä syy

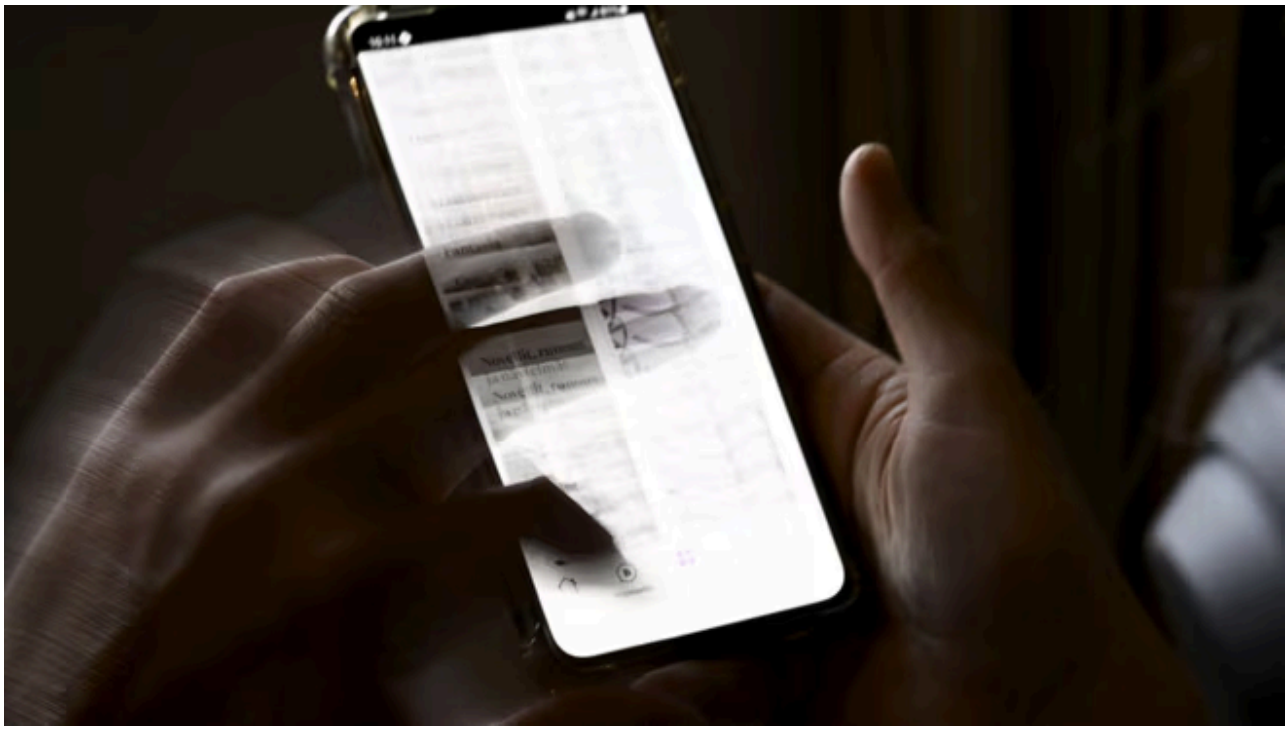

Petolliset sähköpostit pankkien nimissä leviävät.

**TIETOTURVA** 8:22

Sisältöä ladataan

Sisältöä ladataan

Sisältöä ladataan

Sisältöä ladataan

Sisältöä ladataan

Sisältöä ladataan

Sisältöä ladataan

Sisältöä ladataan

Sisältöä ladataan

Sisältöä ladataan

Sisältöä ladataan

Sisältöä ladataan

Sisältöä ladataan

Sisältöä ladataan

Sisältöä ladataan

Sisältöä ladataan

Sisältöä ladataan

Sisältöä ladataan

Sisältöä ladataan

Sisältöä ladataan

Sisältöä ladataan

Sisältöä ladataan

Sisältöä ladataan

Sisältöä ladataan

Sisältöä ladataan

TAKAISIN SIVUN ALKUUN

Käyttöehdot Tietosuojalauseke Tietosuojakuvaus Tekoälyn käyttö Evästekäytännöt
Evästeasetukset Saavutettavuus Käyttäytymiseen perustuva mainonta