Новая информационная среда и архивы в ней

Сеть «ARPANET»
(Advanced Research Projects Agency Network)

Сеть Агентства передовых исследовательских проектов

1969 год

США

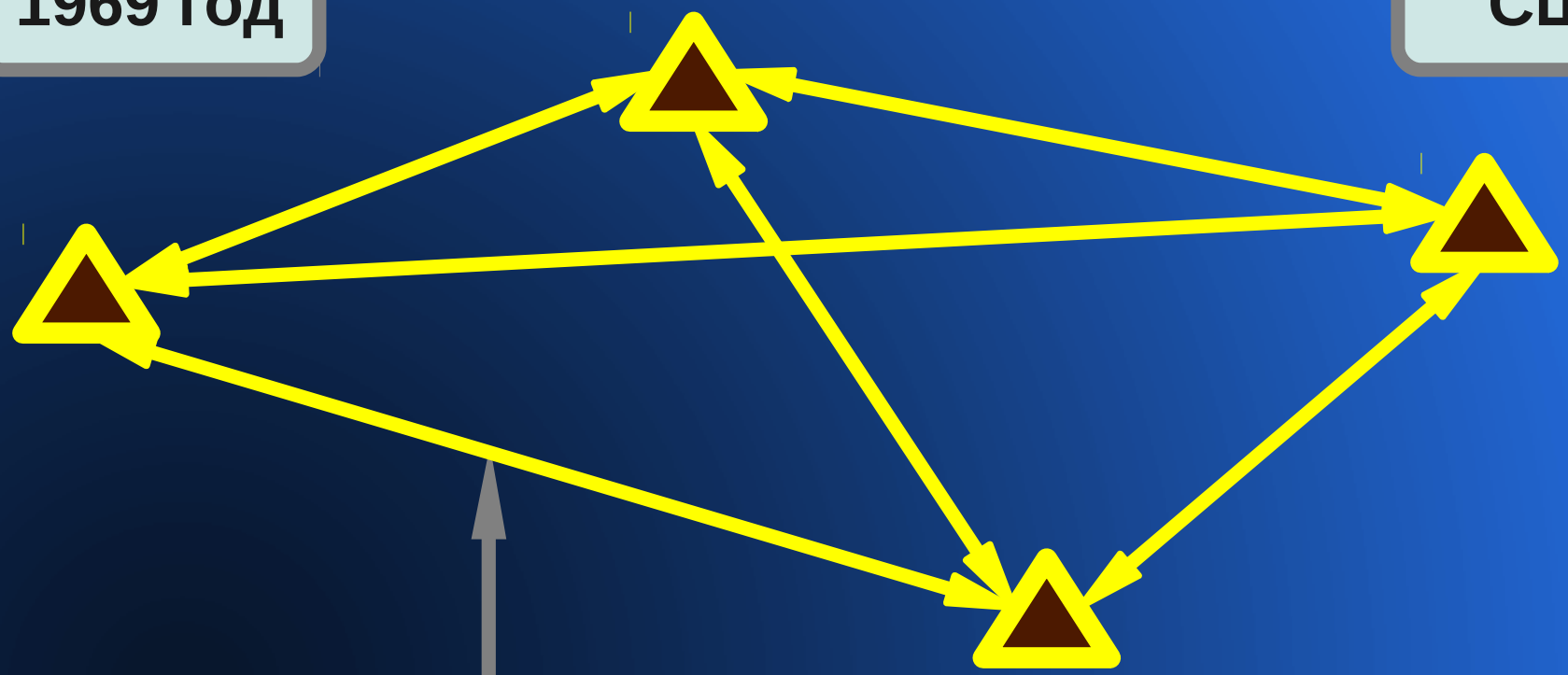

слово **LOG** первое информационное сообщение

Частичная карта сети Интернет в январе 2005 года

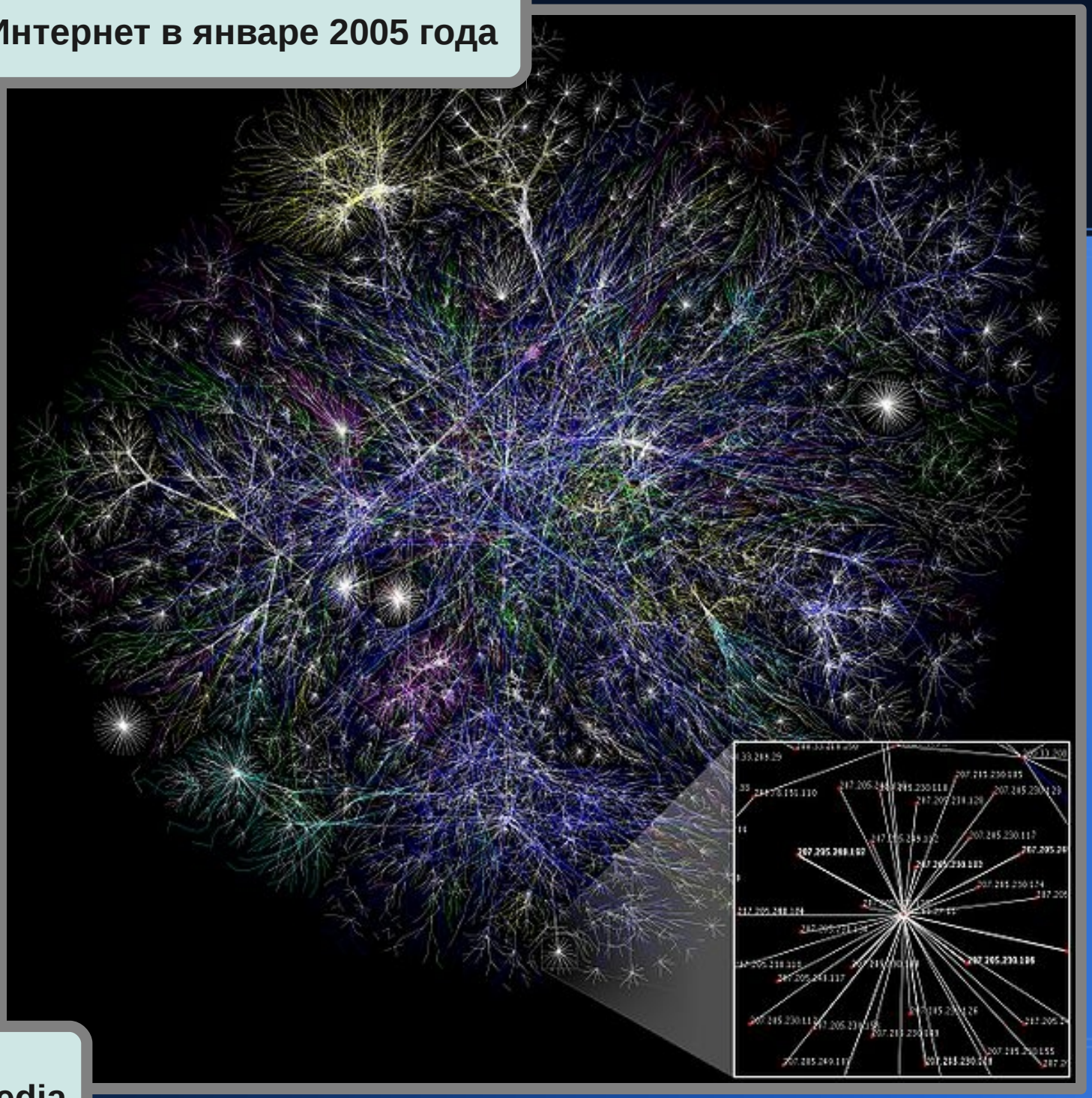

Автор: **The Opte Project**
Источник: **English Wikipedia**

Первый Интернет-сайт

Адрес (URL): **info.cern.ch**

1990

World Wide Web

The WorldWideWeb (W3) is a wide-area hypermedia information retrieval initiative aiming to give
large universe of documents.

Everything there is online about W3 is linked directly or indirectly to this document, including an e
project, Mailing lists , Policy , November's W3 news , Frequently Asked Questions .

What's out there?
Pointers to the world's online information, subjects , W3 servers, etc.
Help
on the browser you are using

2010

Welcome to info.cern.ch

The website of the world's first-ever web server

MARCH 2009: A CELEBRATION OF 20 YEARS OF THE WEB
World Wide Web@20
» visit the www@20 site

1990 was a momentous year in world events. In February, Nelson Mandela was freed after 27 years in prison. In April, the space shuttle Discovery carried the Hubble Space Telescope into orbit. And in October, Germany was reunified. Then at the end of 1990, a revolution took place that changed the way we live today.

Отраслевой портал «Архивы России»

Адрес (URL):	rusarchives.ru

Отраслевой портал «Архивы России»

Адрес (URL): **rusarchives.ru**

Федеральное архивное агентство
Архивное законодательство
Федеральные архивы
Региональные архивы
Музеи и библиотеки
Выставки | Конференции
Архивные справочники
Базы данных
Архивные проекты
Издания и публикации
Рассекречивание
Запросы и услуги
Методические пособия
Информатизация
Дискуссии
ВНИИДАД
РОИА
Архивное образование
Ссылки
Победа 1941-1945
На главную

Меню

НОВОСТИ КАРТА САЙТА ПОИСК ФОРУМ О САЙТЕ

НОВОСТИ САЙТА

новости сайта ◆ **новости отрасли**

Поставьте логотип "Архивы России" на Ваш сайт.

фициальном сайте Росархива опубликован проект ведомствен
Федерального архивного агентства и подведомственных ему

14.10.2011 На официальном сайте Росархива и в разделе "Новости отрасли" портала размещена следующая информация:

- Информационное сообщение о согласовании проекта ведомственно информатизации Федерального архивного агентства и подведомственных ему 2011–2020 гг.»

На официальном сайте Росархива размещен фоторепортаж о трехсторонней встре

Отраслевой портал «Архивы России»

Адрес (URL): **rusarchives.ru**

НОВОСТИ КАРТА САЙТА ПОИСК ФОРУМ О САЙТЕ

Меню

СУБЪЕКТЫ РОССИЙСКОЙ ФЕДЕРАЦИИ

Республики РФ

- РЕСПУБЛИКА АДЫГЕЯ
- РЕСПУБЛИКА АЛТАЙ
- РЕСПУБЛИКА БАШКОРТОСТАН
- РЕСПУБЛИКА БУРЯТИЯ
- РЕСПУБЛ
- РЕСПУБЛ
- КАБАРДИ
- РЕСПУБЛ
- КАРАЧАЕ
- РЕСПУБЛ
- РЕСПУБЛ
- РЕСПУБЛ
- РЕСПУБЛ
- РЕСПУБЛ
- РЕСПУБЛ
- РЕСПУБЛ
- РЕСПУБЛ
- УДМУРТС
- РЕСПУБЛ
- ЧЕЧЕНСК

НИЖЕГОРОДСКАЯ ОБЛАСТЬ

КОМИТЕТ ПО ДЕЛАМ АРХИВОВ НИЖЕГОРОДСКОЙ ОБЛАСТИ

603950, г. Нижний Новгород, ул. Студенческая, 15
(код 8-831)
факс 433-53-55
электронная почта: official@arhiv.kreml.nnov.ru
URL: http://www.archiv.nnov.ru/?id=224

Должность	Фамилия имя отчество	Телефон
Руководитель	***Пудалов Борис Моисеевич***	433 - 53 - 55
Заместитель руководителя	***Авдеева Елена Борисовна***	433 - 04 - 58

Отраслевой портал «Архивы России»

Адрес (URL): **rusarchives.ru**

Законы и иные нормативные правовые акты

Меню

- Указы Президента Российской Федерации
- Постановления Правительства Российской Федерации
- Распоряжения Правительства Российской Федерации
- Федеральные законы
- Положения
- Правила, инструкции, методические рекомендации, перечни
- Регла

- Приказы М
- При
- Проек

Указы Президента Росси

- Указ Президента Россий Российской Федерации интересам России»
  (в ред. Указов Президента РФ от

Правила

организации хранения, комплектования, учета и использования документов
Архивного фонда Российской Федерации и других архивных документов
в государственных и муниципальных архивах, музеях и библиотеках, организациях Российской академии наук

УТВЕРЖДЕНЫ
приказом
Министерства культуры и мас
коммуникаций
Российской Федерации от 18 я
2007 г. № 19
с изменениями
(утверждены приказом

Отраслевой портал «Архивы России»

Адрес (URL): **rusarchives.ru**

Меню

АРХИВНЫЕ СПРАВОЧНИКИ

Место размещения

- БД "Путеводители по Российским архивам" на портале "Архивы России"
- Гипертекстовые версии справочников на портале "Архивы России"
- NEW Справочники на архивных сайтах Рунета

- Федеральные ар
  - NEW Архивы
  - NEW Типы сп
- Региональные а
  - NEW Субъект
  - NEW Типы сп
- Архивохранили
- Архивохранили
- Архивы системы
- Ведомственные
- Архивы негосуда
- Архивохранили

Предмет поиска:

Поиск Сброс

И ИЛИ НЕ расстояние ◉ русский/английский

шаблон * шаблон ? точная фраза ○ транслитерация

Выбор источников: ◉ все ○ выбранные

Федеральные архивы

- ☑ Государственный архив Российской Федерации
- ☑ Российский государственный архив древних актов (РГАДА)
- ☑ Российский государственный военно-исторический архив (РГВИА)
- ☑ Российский государственный военный архив (РГВА)
- ☑ Российский государственный архив Военно-Морского Флота (РГАВМФ) new
- ☑ Российский государственный архив экономики (РГАЭ)

Отраслевой портал «Архивы России»

Адрес (URL): **rusarchives.ru**

Методы и технологии архивных работ Обмен опытом, организационные и методические проблемы			
	Традиционные методы и технологии архивных работ	О любимой номенклатуре от Нонна 12.10.2011 19:15	36
	Автоматизированные архивные технологии	Управление документами в... от Tasha 24.10.2011 01:07	35
Архивные сайты			
	Портал «Архивы России» (http://www.rusarchives.ru)	Поздравления от margiebdfi 25.05.2011 15:49	19
	Федеральные и региональные архивные сайты	Открыт сайт РГИА от Laimonas 17.04.2011 01:15	9
	«Победа. 1941-1945» (http://victory.rusarchives.ru/)	Ищу деда - фронтовика. от Андрей Анатолиевич 27.09.2011 00:18	15
	НСА - онлайн	Каталог фондов архивных... от Елена Суслова 24.10.2011 14:25	13
	Архивные документы в Сети Виртуальные выставки, документальные публикации, оцифрованные коллекции	Выставка "Жизнь К. У.... от Хартофилакс 19.09.2011 10:18	40
	Технологии сайтостроения Технологии создания и продвижения архивных сайтов	Техническое задание для... от Елена Суслова 24.10.2011 14:10	9

Блог «Архивы России»

Адрес (URL): **archives-ru.livejournal.com**

Архивы России

[Most Recent Entries] [Calendar View] [Friends]

Below are the **20** most recent journal entries recorded in Архивы России's LiveJournal:

[<< Previous 20]

Tuesday, October 18th, 2011

3:47 pm [irdis]

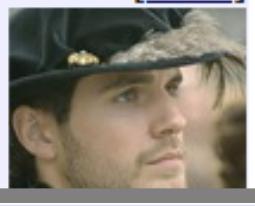

Относительная влажность

По каким приборам следует по нормативным правилам отслеживать относительную влажность в архивохранилищах? Достаточно ли простого психрометра? Или следует использовать что-то более сложное?

(**2 Comments** |Comment on this)

Monday, September 19th, 2011

10:30 am [romaios]

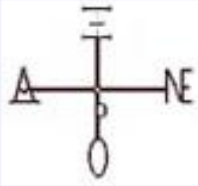

Виртуальная выставка "Жизнь К. У. Черненко. Из семейного архива Генерального секретаря"

Главное архивное управление города Москвы, Центральный московский архив-музей личных собраний представляют виртуальную выставку **"Жизнь Константина Устиновича Черненко. Из семейного архива Генерального секретаря"** (к 100-летию со дня рождения К.У. Черненко)

***

Сайт Росархива

Адрес (URL): **archives.ru**

Федеральное архивное агентство

Официальный сайт Федерального архивного агентства (Росархива)

Адрес: 103132, Москва, ул. Ильинка, 12

Международная научно-практическая конференция «Современные информационные технологии и оборудование для долговременного хранения и оперативного доступа к документированной информации» (г.Тула)

4–5 октября 2011 г. начальник отдела обеспечения сохранности и государственного учета документов Т.Е. Шабанова приняла участие в работе Международной научно-практической конференции «Современные информационные технологии и оборудование для долговременного хранения и оперативного доступа к документированной информации» (г. Тула).

Блог Натальи Храмцовской

Адрес (URL): **rusrim.blogspot.com**

ПОНЕДЕЛЬНИК, 24 ОКТЯБРЯ 2011 Г.

Опубликована программа декабрьской конференции

ОБО МНЕ: НАТАША ХРАМЦОВСКАЯ

ВЕСЬ ПРОФИЛЬ

Блог «Архивные будни»

Адрес (URL): **aiteh.ru/blog/**

Архивные будни

Информационные технологии на архивной службе

о сайте

Приглашаем к обсуждению вопросов информатизации! Поделитесь своим опытом, комментируйте, регистрация не требуется.

Есть предложения — напишите нам!

Поиск

введите запрос...

Рубрики

новость дня

24 Октябрь 2011 · Портал архивных учреждений Ярославской области

АВТОР: ЕЛЕНА СУСЛОВА · РУБРИКА АВТОМАТИЗАЦИЯ ДЕЯТЕЛЬНОСТИ, ОБЗОРЫ САЙТОВ, РАЗРАБОТКА САЙТОВ · ЕСТЬ 4 КОММЕНТ.

В сентябре 2011 года была завершена работа по созданию портала архивных учреждений Ярославской области. На сайте размещена вся информация о деятельности

Обзор программ по ра обращениями граждан

Написать подо желанием найт программы, ко архивистам ра Во-первых, это самим. Во-втор

Преимущества програ обращений граждан и

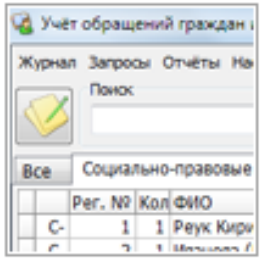

Подводя итог статей, я выде программы. С познакомится отражающей о программы:...

«Автоматизация архивной деятельности»

Адрес (URL): **autoaf.ru**

Автоматизация архивной деятельности

Статьи

Архивный Фонд [19 мая 2008]
Работа с программами Архивный Фонд, Фондовый Каталог.

Архивное Дело [19 авг 2008
Статьи по архивному делу
История Государственного общ

Фонд пользования [24 ию
Вопросы создания фонда
уникальных документов н
устройства, программы

Работа с описями [17 июн
Набор, оформление, скан
в электронный вид, испол
опись

Работа с офисными про
Памятки по печати, вёрст
памятка по работе с Excel

Укрощение компьютер
самоучитель ПК Алекс

Древо Жизни

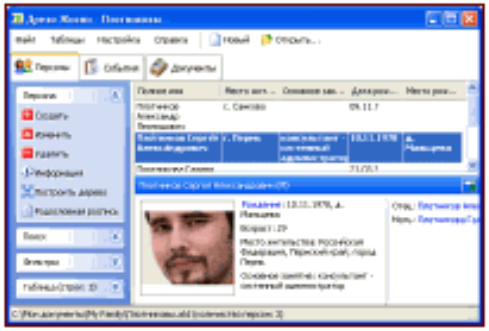

Программы для хранения родословной информации существуют давно. Одной из таких программ является «Древо Жизни». Это разработка российского автора. Программа платная, но она стоит своих денег, я расскажу почему.

Главное меню программы **Древо Жизни** состоит из трёх вкладок: Персоны, События, Документы. Слева находится уже стандартные панели для многих программ для наиболее часто выполняемых действий: Персона, Поиск, Фильтр, Таблицы. Пониже списка находится окно информации, в котором показана информация о выбранном человеке.

Неинтересно смотреть на пустые поля и набирать данные вручную? С программой идёт **родословное древо Пушкина**, можете с ним попробовать освоить программу.

Информационные технологии - надежный инструментарий архивиста.

Пользуйтесь ими, сделайте свою жизнь лучше.

Спасибо за внимание.