ФЕДИНА НАДЕЖДА

@ fedina.no@phystech.edu +7 (963) 625-17-63 Москва

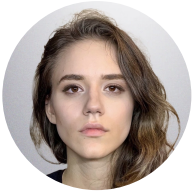

КВАЛИФИКАЦИЯ

Математическая статистика

○ **Институтский курс "Теория вероятности и начала статистики"**
○ **Курс "Математическая статистика" от CS центра на Stepic**

Data science

○ **Курсы "Введение в данные" и "Исследование статистических связей" из специализации "Анализ данных" на Course**

Machine learning/Python

○ **Курс "Математика и Python для анализа данных" из специализации "Машинное обучение и анализ данных" от МФТИ и Яндекса на Coursera:**
`https://www.coursera.org/account/accomplishments/certificate/MK8VZR5ZWDSW`
○ **Курс "Обучение на размеченных данных" из специализации "Машинное обучение и анализ данных" от МФТИ и Яндекса на Coursera:**
`https://www.coursera.org/account/accomplishments/certificate/K6DABMEPPBFL`
○ **Курс лекций "Машинное обучение" К.В. Воронцова**

SQL

○ **Факультетский курс по SQL**
○ **Курс "SQL for Data Science" от Калифорнийского университета на Coursera:**
`https://www.coursera.org/account/accomplishments/certificate/JA753A6R6CB2`

Deep learning

○ **В процессе прохождения курса "Deep learning (продвинутый поток)" и "Deep learning на Catalyst" от Школы глубокого обучения МФТИ**

ОБРАЗОВАНИЕ

МФТИ

Прикладная математика и физика

2018 - настоящее время

НАВЫКИ

Python:

Scikit-learn | XGBoost | Numpy | Pandas | Matplotlib | SciPy | PyTorch

Machine learning:

Обучение с учителем
Методы оценки качества алгоритма
Борьба с переобучением
Случайные леса
Градиентный бустинг
Простые нейронные сети на PyBrain
Байесовская классификация
kNN | SVM

Git | Team work

ПРОЕКТЫ

○ Predict Grant Applications на Kaggle (вне конкурса):
использование логистической регрессии, обработка данных, трансформация признаков, регрессия Lasso:
`https://github.com/Vento13/Predict-Grant-Applications.git`

○ Bike Sharing Demand на Kaggle (вне конкурса):
Pipeline, подбор параметров, Random Forest:
`https://github.com/Vento13/Bike-Sharing-Demand`

○ Остальные проекты:
`https://github.com/Vento13`