Министерство науки и высшего образования Российской Федерации
федеральное государственное автономное образовательное учреждение
высшего образования
**«НАЦИОНАЛЬНЫЙ ИССЛЕДОВАТЕЛЬСКИЙ
УНИВЕРСИТЕТ ИТМО»**

Отчет
по лабораторной работе
«ГОТОВНОСТЬ К ЧРЕЗВЫЧАЙНЫМ СИТУАЦИЯМ.
ПЕРСОНАЛЬНАЯ ОТВЕТСТВЕННОСТЬ.
ПОЖАРНАЯ БЕЗОПАСНОСТЬ»

по дисциплине
«Культура безопасности жизнедеятельности»

Автор: Веселов Фёдор Евгеньевич

Факультет: ПИиКТ

Группа: P3132

Преподаватель: Новиков Борис Юрьевич

ИТМО

Санкт-Петербург, 2026

Цель работы:

Взять на себя личную ответственность за безопасность моей жизни, здоровья и имущества, разработать и реализовать для себя меры безопасности в пределах моего места проживания и моей семьи для защиты от чрезвычайных происшествий локального и масштабного характера.

Задачи работы:

- проанализировать текущие и наиболее **вероятные риски** моей жизни, здоровью и имуществу,
- собрать подробную информацию о **защите моего места проживания от пожарной опасности**,
- разработать и реализовать для себя **предупредительные меры для защиты** от чрезвычайных происшествий,
- продумать и **предпринять конкретные шаги** для обеспечения максимальной безопасности меня и моих близких.

Задание 1: Проработка безопасности ежедневной жизни

Провести анализ вероятных опасностей вашей жизни, здоровью, имуществу безопасности в пределах своего места проживания и своей семьи и реализовать конкретные шаги для минимизации рисков и возможных последствий чрезвычайных ситуаций.

Пункт 1.1.

Таблица 1 – Анализ наиболее вероятных в моем месте проживания чрезвычайных ситуаций (масштабных и локальных)	
Мой адрес:	Г. Санкт-Петербург, Комендантский пр., д.13
Масштабные ЧС:	Пожары, Техногенного характера, Природного характера
Локальные ЧС:	Пожары в жилом фонде, Утопления на водоемах, Аварии на коммунальных сетях, Транспортные происшествия

Меры по минимизации рисков и последствий масштабных ЧС:
Профилактические уведомления в летнее(н-р об опасностях купаний в водоемах) и в зимнее(н-р о гололедице/опасности падения снега, льда с крыш) время. Установка и проверка пожарных гидрантов, инспекции жилых домов на принятие противопожарных мер(сигнализации, эвакуационные лестницы, огнетушители..) Инспекция жилых домов в округе производства, проверка на наличие химзащиты, соответствующих специфических медикаментов.

Меры по минимизации рисков и последствий локальных ЧС в моем доме:
Оснащение огнетушителями, пожарными шкафами. Инспектирование на доступность пожарной лестницы, на доступность всех проходов на этаже (н-р недавно вследствие подобной проверки у нас отключили входную на этаж дверь)

Пункт 1.2.

Таблица 2 – Критические показатели загрязненности окружающей среды в моем месте проживания	
Мой адрес:	Г. Санкт-Петербург, Комендантский пр., д.13
Вещество № 1, класс опасности:	Загрязнение тяжелыми металлами. Степень загрязнения 32-64 (сервис)

Опишите ниже, какие меры предприняты с вашей стороны и со стороны муниципальных органов для минимизации влияния этих токсичных веществ.

Меры по минимизации влияния токсичных веществ, загрязняющих окружающую среду в моем микрорайоне:
Комитет по природопользованию проводит ведомственный контроль, включая плановые проверки в 2026 году, инвентаризацию опасных веществ и оценку почв по СанПиН 1.2.3685-21, поэтапное сокращение поступления загрязнителей в почву и воду через внедрение наилучших доступных технологий на предприятиях, запрет сбросов неочищенных стоков

Пункт 1.3.

Таблица 3 – Потенциальные угрозы здоровью со стороны организации моего учебного или рабочего места	
Мое учебное или рабочее место:	рабочий стол дома

Таблица 3 – Потенциальные угрозы здоровью со стороны организации моего учебного или рабочего места	
Постоянно воздействующие вредные факторы:	сидячая работа, напряжение глаз за монитором, некачественная матрица монитора, воздух поступает из окна со стороны проспекта (больше поступает отходов от авто)
Потенциальные факторы риска:	Электрощит этажа находится сразу за входной дверью, соответственно может стать преградой к выходу к лестнице. Большое количество аккумуляторов (павербанки, ноутбуки, пр.) и другой техники повышает риск возникновения пожара

Пункт 1.4.

Таблица 4 – Список шагов для защиты моей жизни, здоровья, имущества	
Предпринятые меры и шаги:	Использую специальные очки для снятия избыточного напряжения с глаз при работе с монитором. Для домашней пожарной безопасности используются специальные сумки для хранения литиевых батарей, а также дома хранится пожарный рукав.
Планируемые в ближайший месяц шаги:	Планируется поставить фильтр воздуха, заменить монитор на более качественный.

Задание 2: Ответственные и доверенные лица

Выяснить телефоны и адреса всех организаций и лиц, обращение к которым экстренно потребуется в случае чрезвычайной ситуации. Составить эти контакты в список, записать в телефон.

Пункт 2.1.

Таблица 5 – Список контактов экстренных служб (телефоны и адреса)	
Районная поликлиника	**Городская поликлиника № 111**, Ольховая ул., 6, Санкт-Петербург. +7 (812) 246-73-57 – вызов на дом +7 (812) 417-34-60/ +7 (812) 417-34-61 - отделение скорой помощи

Таблица 5 – Список контактов экстренных служб (телефоны и адреса)	
	ЕвроМедика - ближайшая к дому коммерческая клиника с лабораторией (Комендантский просп., 17, +7 (812) 767-92-50)
Травмпункт	***травматологическое отделение***, Камышовая ул., 50, корп. 1
Больница	**Городская поликлиника № 111**, Ольховая ул. 6, +7 (812) 348-99-85; **Клиническая инфекционная больница имени С. П. Боткина**, Миргородская ул., 3, +7 (812) 670-78-78; **Клиника Эксперт**, Пионерская ул. 63, +7 (812) 346-82-79
Отделение полиции	***86 отдел полиции Приморского района г. Санкт-Петербурга***, ул. Ильюшина 18, +7 (812) 573-59-02, круглосуточно ***УМВД России по Приморскому району города Санкт-Петербурга***
Пожарный надзор	+7 (812) 307-26-49
Глазной центр	***Офтальмолог***, ул. Уточкина, 6, корп. 1, +7 (812) 214-25-78
Коммерческая скорая помощь	+7 (812) 313-21-21 – «Приоритет» +7 (812) 703-03-03 – «Скорая медицинская помощь Сзонкц им. Л. Г. Соколова»
Роддом	ул. Ильюшина, 4, корп. 2; ул. Аккуратова, 2Б; частный - Лахтинский проспект, 100а ст1

Пункт 2.2.

Таблица 6 – Список контактов ответственных и доверенных лиц	
Страховая компания	РЕСО, 8 (800) 234-18-02, 117105
Участковый полицейский	Участковый пункт полиции #32 пр. Королева, дом 45, 8(812)573-60-00 Вторник–четверг с 17:00 до 19:00, почтовый адрес
Участковый врач	СПб ГБУЗ "Городская поликлиника №111" 197349, Санкт-Петербург, ул. Ольховая, д. 6, лит. А +7 (812) 246-73-57 участок # 2 Чекоев Зелимхан Алиевич
Управляющая компания	ТСЖ «Комендантский, 13», +7 (812) 342-88-93, 197371

Таблица 6 – Список контактов ответственных и доверенных лиц	
Охранный комплекс	+7 (812) 924-46-54 ЧОП «Концепт СПБ»
Лифтовой сервис	+7 921 092-22-62 «Алекс Сервис»
Сантехник	8 (812) 200-95-17
Электрик	8 (812) 200-95-17
Оконный мастер	+7 (911) 900-07-16
Ремонт дверей и замков	8 (812) 985-00-62

Задание 3: Пожарная безопасность

Ознакомиться с доступными мерами предупреждения и борьбы с пожарами в вашем месте проживания, составить фотоотчет.

Пункт 3.1.

Таблица 7 – Высокая пожарная нагрузка в месте моего проживания	
№1:Трансформаторная будка перед домом	Трансформаторное масло (горючая жидкость, типично 100–500 л в малых КТП), кабельная изоляция (ПВХ, резина), горючие элементы конструкции (дерево/пластик в будке, до 50–100 кг). Категория В3 по пожарной опасности.
№2: Мусорные контейнеры рядом с домом	Бытовой мусор (пластик, бумага, органика, аэрозоли, краски), возможный самогор мусора. Категория А-В4.
№3: Подземная парковка	Бензин в авто, шины, пластик, аккумуляторы. Категория В3–Г.

Меры по снижению пожарной опасности в месте моего проживания:
Фотофиксация состояния (мусор, повреждения), уборка территории, установка знаков "Безопасность от огня", сортировка отходов для снижения самовозгорания, проверка огнетушителей на парковке, фотофиксация нарушений.

Пункт 3.2.

пожарный рукав сфотографировать не удалось, так как пожарные шкафы опечатаны

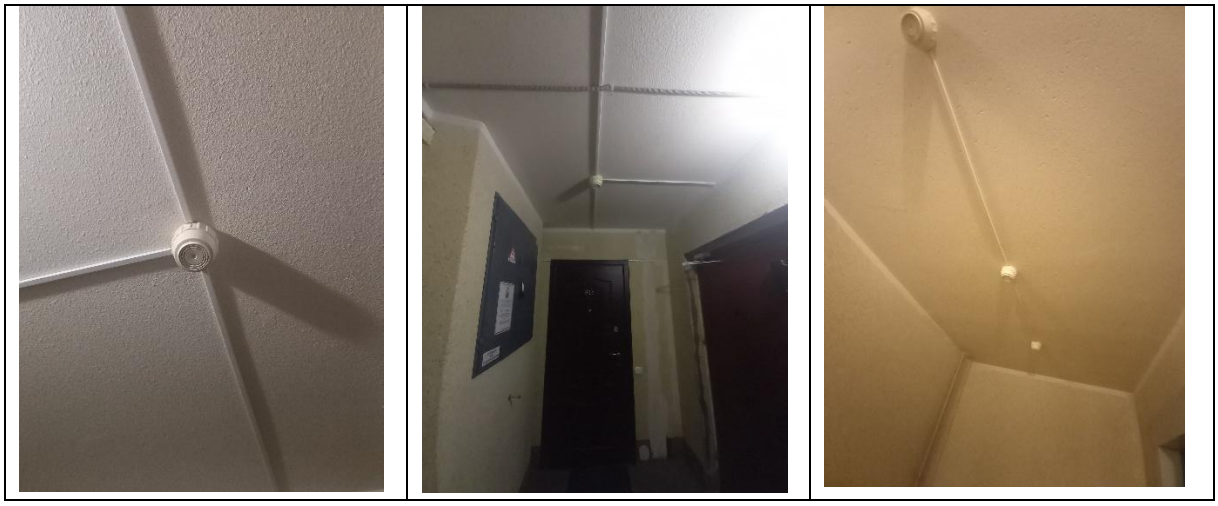

Рисунок 1.Сигнализации на этаже

Рисунок 2.Огнетушитель

Пункт 3.3.

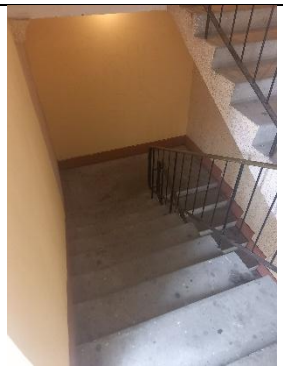		

Таблица 1. Пожарный выход, пожарная лестница

Рисунок 3. Пожарный гидрант

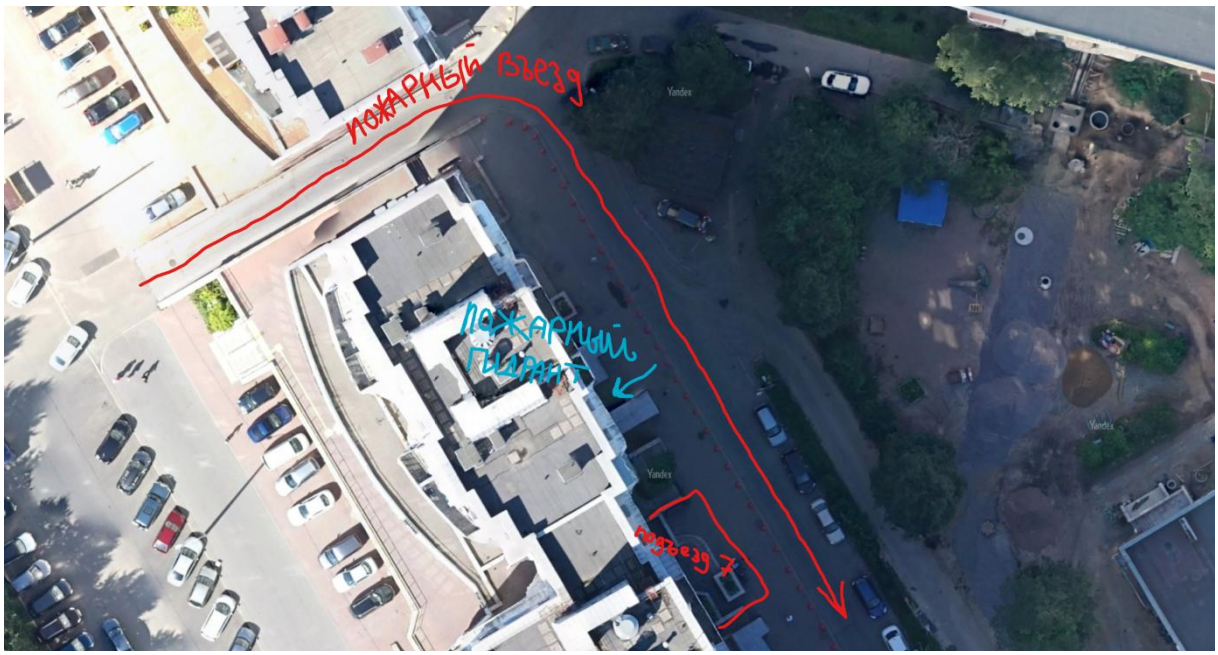

Рисунок 4. Схема пожарного подъезда и ПГ на карте

Выводы по лабораторной работе:

При выполнении данной лабораторной работы был проделан поиск, анализ способов обеспечения пожарной безопасности. Были изучены источники загрязнения, возможной химической опасности в районе, потенциального возгорания, а также способы возможной защиты от данных опасностей. Наиболее полезной оказалась информация, которую я выяснил в течение выполнения лабораторной, то есть телефоны различных служб.
Менее продуманным было то, что документы хранились не в едином месте, также задумался о приобретение пожаробезопасного и водоотталкивающего чехла для них. Также в ближайшее время планирую собрать походную аптечку. Раньше не задумывался о хранении номера слесаря для решения проблем с дверью и соответственно о хранении документов на квартиру актуально в облаке.