RENDITE SPEZIALISTEN
MACHEN SIE MEHR AUS IHREM GELD

AUSGABE **12/26** | 22. MÄRZ 2026

ENERGIE UNABHÄNGIGKEIT

Vom Wunsch zur existenziellen Notwendigkeit für Europas Zukunft!

UNABHÄNGIG · ERFAHREN · KOMPETENT
85 JAHRE
ERFAHRUNG AN DEN FINANZMÄRKTEN

DAX: WEITER ABWÄRTS?

Ölpreis über 100 Dollar, steigende Inflationsrisiken und eine EZB im Dilemma

S&P-500: TECHNISCHE DELLE?

Die Realwirtschaft hält – vorerst. Alles hängt an Hormus!

ENERGIEUNABHÄNGIGKEIT:

Vom Wunsch zur existenziellen Notwendigkeit für Europas Zukunft!

Dieses Thema wurde auch letzte Woche hier an dieser Stelle erörtert. Dass ich es heute nochmal in den Vordergrund stelle, interpretieren Sie gerne als Hinweis auf die außergewöhnliche Bedeutung der aktuellen Entwicklungen. Die Straße von Hormus ist kaum befahrbar, Öl steht bei 110 Dollar, und in Washington kursieren, wenn auch noch hinter vorgehaltener Hand, Ideen, die noch vor zwei Jahren undenkbar gewesen wären: US-Energieexporte als Druckmittel gegen europäische NATO-Partner, die sich weigern, sich an der Sicherung der Meerenge zu beteiligen. Allein das Auftauchen dieses Gedankens in den Korridoren der Trump-Administration markiert eine historische Zäsur.

ALTE GEWISSHEITEN ZERBRÖSELN

Aus Freunden sind keine Feinde geworden. Aber die Selbstverständlichkeit, mit der Europa seit Jahrzehnten auf amerikanischen Schutz und amerikanische Energie vertraut hat, ist unwiderruflich beschädigt. Jede Form der Abhängigkeit ist strategisch unklug, das dürfte langsam allen Verantwortlichen klar geworden sein. Die Brent-WTI-Spreads sprechen eine eigene Sprache: Märkte beginnen einzupreisen, dass ein US-Energieexportstopp nicht mehr nur theoretisch ist. Das Hormus-Debakel und die Grönland-Krise davor haben dasselbe gezeigt: Die berühmte transatlantische Partnerschaft mag partiell noch existieren, eine stabile Brücke ist es nicht mehr. Europa ist heute in einer Position, die kaum schmerzhafter sein könnte. Russisches Gas ist seit dem Ukraine-Krieg weitgehend weggefallen. US-amerikanisches LNG hat die Lücke teilweise gefüllt und schafft damit eine neue Abhängigkeit, die sich nun als fragil erweist. Sind wir überrascht, nachdem die USA Grönland annektieren wollten und Zölle willkürlich als Waffe eingesetzt haben? Selbst unter Trump-Getreuen gibt es mittlerweile ein paar Kritiker. Wohlwissend, dass Trump Illoyalität bestraft.

MEIN FAZIT

Die Schlussfolgerung ist zwingend: Energieunabhängigkeit wird nicht eines von vielen Themen auf der europäischen Agenda, es wird, dem Investitionsvolumen nach, der wahrscheinlich größte Trend der kommenden Dekade. Nicht aus ideologischer Überzeugung, sondern aus schlichter Notwendigkeit. Ein Land, das seine Energieversorgung nicht selbst sichern kann, ist im heutigen geopolitischen Klima kein vollständig souveräner Akteur. Das gilt für Nationalstaaten und es gilt für Europa als Ganzes. Ich werde darauf kurzfristig im Zukunfts-Depot reagieren und informiere entsprechend vorher, wie Sie es gewohnt sind.

BRENT VS. WTI ROHÖL

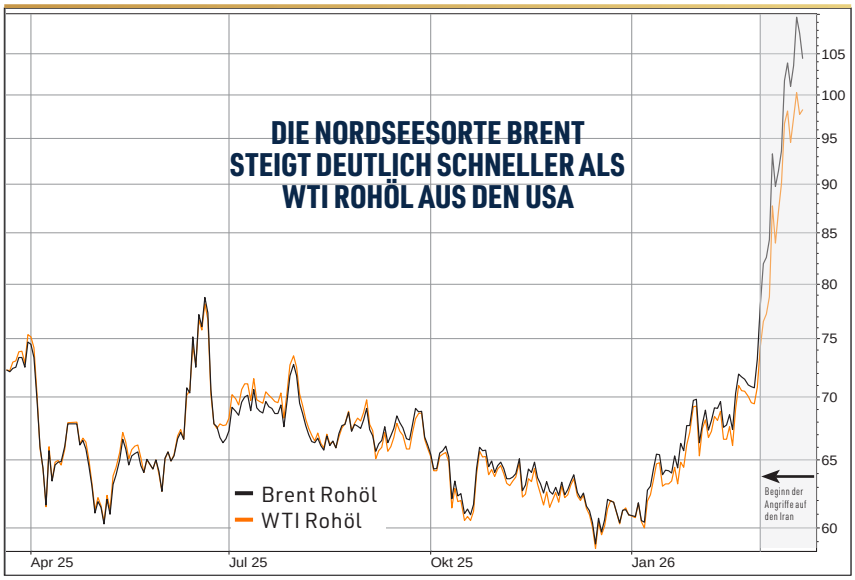

DAX: WEITER ABWÄRTS?

Ölpreis über 100 Dollar, steigende Inflationsrisiken und eine EZB im Dilemma

Der DAX hat eine weitere schwache Woche hinter sich und setzt die Korrektur aus der Vorwoche fort – der Abstand zum Allzeithoch von 25.507 Punkten wächst damit auf über zwölf Prozent. Gleichzeitig bleibt Brent-Öl weiter klar über der Marke von 100 Dollar. Die Krise am Ölmarkt hat auch die EZB wieder in den Fokus gerückt: Am Donnerstag ließ die Notenbank die Zinsen erneut unverändert, doch die neuen Projektionen senden ein klares Signal: Die Inflationsprognose für 2026 wurde deutlich auf 2,6 Prozent angehoben, während die Wachstumserwartung auf 0,9 Prozent gesenkt wurde. Das Dilemma zwischen Preisstabilität und Konjunktur verschärft sich – und die Wahrscheinlichkeit von Zinserhöhungen steigt. An der Straße von Hormus bleibt die Lage derweil angespannt, auch weil die Angriffe auf Energieanlagen die Situation verschärfen. Internationale Bemühungen zur Sicherung der Schifffahrtsrouten blieben bislang durchschlagend ohne Erfolg, auch wenn einzelne Schiffe die Passage durchfahren konnten.

COMMERZBANK VOR ÜBERNAHME?

Damit noch kurz zu ein, zwei „deutschen" Angelegenheiten: 1. Die **Vonovia**-Aktie fiel trotz eines Gewinns von 4,8 Milliarden Euro und erhöhter Dividende zweistellig, weil die Erwartung steigender Zinsen die Immobilienaktien belastet. Der Startschuss ist bereits gefallen: Noch Anfang März lag die Rendite unter 2,7 Prozent, nun nähern sich die Renditen deutscher Staatsanleihen bereits der Marke von drei Prozent. Und 2.: Die mögliche Übernahme der **Commerzbank** durch **UniCredit** zeigt Europas strategisches Dilemma: Politisch werden grenzüberschreitende Bankenstrukturen immer wieder gefordert, wenn es aber konkret wird, regelmäßig blockiert. UniCredit zielt mit seinem Angebot denn auch weniger auf eine schnelle Übernahme – dafür ist das Angebot zu niedrig – als auf den Einstieg und die Aufnahme von ernsthaften Gesprächen mit Commerzbank-Chefin Bettina Orlopp samt Bundesregierung.

DAX 12-Monats-Chart

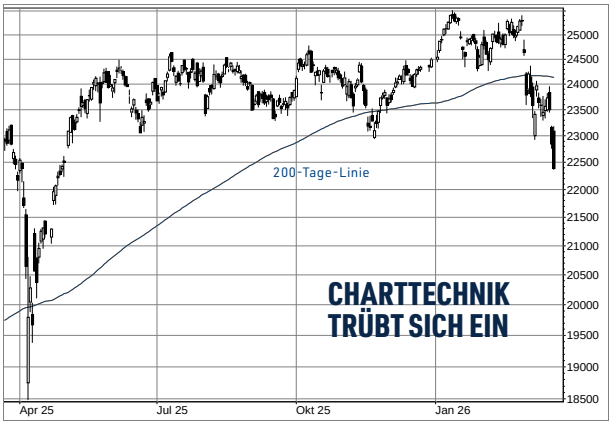

Unterstützung	22.000	Widerstand	22.600

EZB EINLAGEFAZILITÄT in Prozent

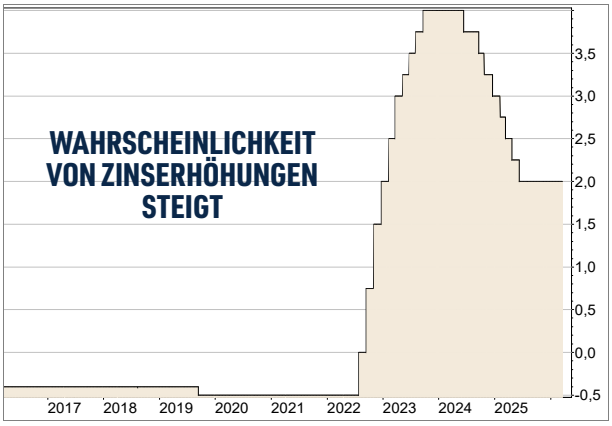

FAZIT Der DAX steht unter Druck. Ob es noch weiter nach unten gehen wird, hängt maßgeblich von der Entwicklung in Nahost ab. Zieht sich der Krieg in die Länge, wäre dies eine schwere Hypothek für den DAX. Umgekehrt gilt: Je schneller deeskaliert wird, umso besser für den DAX.

S&P-500: TECHNISCHE DELLE?

Die Realwirtschaft hält – vorerst. Alles hängt an Hormus!

Auch der US-Aktienmarkt musste in der abgelaufenen Handelswoche dem unerfreulichen geopolitischen Umfeld Tribut zollen. Inzwischen notiert auch der S&P 500 unter dem 200-Tage-Durchschnitt – erstmals seit Mai 2025. Dow Jones und Nasdaq-100 testen ebenfalls Mehrmonatstiefstwerte. Auf Wochensicht verlieren alle drei großen Indizes rund drei Prozent. Keine Unterstützung kam vom US-Zinsentscheid: Der Leitzins blieb am Mittwoch bei 3,50 bis 3,75 Prozent – das hatte allerdings auch niemand anders erwartet. Gegen den Beschluss stimmte nur Trumps Mann in der Fed, Steven Miran. Doch die Pressekonferenz von Fed-Chef Powell hinterließ die Anleger mit einem gewissen Grad an Ernüchterung: Binnen 48 Stunden verdreifachte sich die Wahrscheinlichkeit, dass die Fed das gesamte Jahr 2026 stillhalten wird. Macquarie glaubt sogar, der nächste Schritt werde eine Erhöhung sein – 2027. In dieses Mindset passt die Beobachtung, dass starke Konjunkturdaten die Märkte inzwischen mehr beunruhigen als schwache. Eine Wirtschaft, die gut läuft, braucht keine Zinssenkung. Die alte Börsenweisheit gilt wieder: Schlechte Nachrichten sind gute Nachrichten – und umgekehrt.

FEDEX ALS HOFFNUNGSSCHIMMER

Inmitten des Stimmungstiefs lieferte FedEx einen bemerkenswerten Kontrapunkt. Der Logistikkonzern gilt als Frühindikator für die Gesamtwirtschaft – und erhöhte seine Gewinnprognose. Umsatz und Gewinn übertrafen die Erwartungen, die Aktie legte am Freitag vorbörslich um mehr als zehn Prozent zu. Die Gewinne bröckelten im Handelsverlauf aber wieder weg. CEO Subramaniam berichtete, die ersten beiden Märzwochen nach dem Iran-Schock seien im Rahmen der Erwartungen verlaufen Die Realwirtschaft hält also noch – die Frage ist, wie lange. Die Antwort hängt direkt an Hormus. Je länger die Ungewissheit andauert, wie lange dieser Konflikt noch schwelt und welche Kollateralschäden er an der Energieinfrastruktur hinterlassen wird, umso mehr wird sich die Verunsicherung in den Aktienkursen negativ bemerkbar machen. Umgekehrt gilt dieser Zusammenhang natürlich ebenfalls.

S&P-500 12-Monats-Chart

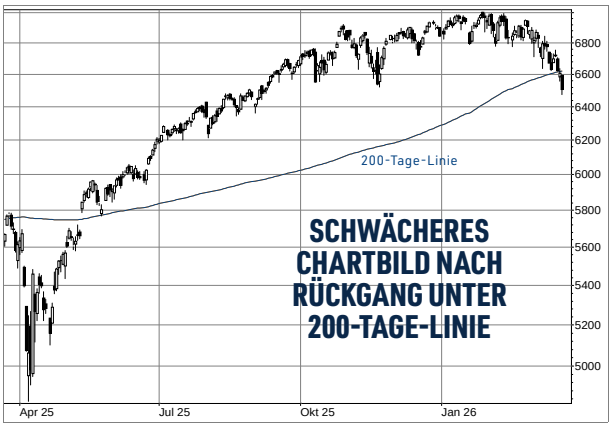

FEDEX 12-Monats-Chart (in USD)

FAZIT Der geldpolitische Ausblick war bereits vor dem Ölpreisschock schwierig – durch ihn wird er nun noch risikoreicher. Gleiches gilt auch für den geopolitischen Ausblick. Niemand kann vorhersagen, wann der Konflikt im Nahen Osten beigelegt wird. Für Anleger heißt dies: Fahren nach Sicht.

ICH WARTE AUF KAUFSIGNALE:

Der Hang zum Zyklischen liegt in der Natur des Menschen – doch er hat seinen Preis.

Liebe Leserinnen und Leser, Redaktionsschluss für diese Ausgabe ist Samstagvormittag. Wichtiger Hinweis. Die aktuelle Rendite seit Depotstart im Oktober 2024 beträgt 56,6 Prozent nach abgeschlossenen Positionen, die aktuelle Cashquote 65,7 Prozent. Wenn ich regelmäßig darüber spreche, dass wir sehr gut durch die aktuelle Marktphase kommen, dann im Wesentlichen deshalb, damit wir uns vor Augen führen, dass diese Volatilität Teil des Planes ist und sich daraus kein Aktionismus ergeben sollte. Sie erinnern sich an die Ausblicke für das Jahr 2026 (und 2027 gilt das auch): Der Markt sollte deutlich volatiler werden, neue Allzeithochs und spürbare Korrekturen sollten sich abwechseln. Ohne die Nachrichten vorher gekannt zu haben, das entspricht ziemlich genau dem aktuellen Verlauf und die Strategie ist darauf ausgerichtet. Dazu gehört aber auch, sich nicht ständig von den Tail-Risks verrückt machen zu lassen, also von den Extremszenarien, die theoretisch auftreten könnten. Dazu gleich mehr.

US-AKTIEN BISLANG RELATIV STABIL

Der Markt hat den bisherigen Schock erstaunlich geordnet verdaut. Trotz massiver geopolitischer Eskalation im Nahen Osten sind die US-Aktienmärkte nicht eingebrochen. Die Erklärung liegt in der Positionierung vieler Marktteilnehmer: Bärische Wetten konzentrieren sich bisher auf die Indexebene, also Futures und Puts, mit denen auf fallende Kurse gesetzt wird, während die Verkäufe in großen Einzeltiteln begrenzt bleiben. Hinzu kommt die weitverbreitete (logische) „Angst“ vor einem plötzlichen Waffenstillstand, der einen Short-Squeeze ähnlich dem Post-Liberation-Day-Muster auslösen könnte. Das hält aggressive Net-to-Short-Positionen in Schach.

Die entscheidende Unterscheidung ist die zwischen Phase 1 und Phase 2 des Schocks: Phase 1, der Inputkosten-Schock durch hohe Energiepreise, ist in vollem Gang. Phase zwei, der eigentliche Wachstumsschaden durch sinkenden Konsum und schwächere Unternehmensgewinne, steht noch aus. Der Markt preist Phase 2 noch nicht ein, was das relativ stabile Bild erklärt. Koreanische Handelsdaten, der früheste verfügbare Indikator für globale Warenströme, zeigen bislang keine Einbrüche. Halbleiterhersteller operieren weitgehend normal, obwohl Heliumreserven in vier bis fünf Monaten kritisch werden könnten.

Die LNG-Situation ist strukturell schwerwiegender als vom Markt wahrgenommen bzw. wird auch dieser Zustand als nur vorübergehend eingepreist. Qatar hat rund 12,8 Millionen Tonnen Jahreskapazität verloren, das sind etwa 17 Prozent seiner Exportkapazität, mit einer Wiederherstellungszeit von drei bis fünf Jahren. Das ist kein temporärer Ausfall, das ist ein dauerhafter Angebotsschock. Länder wie Italien, Südkorea und China müssen Ersatz auf dem Spotmarkt finden, und zwar alle gleichzeitig, in einem bereits engen Markt. Davon profitieren US-LNG-Exporteure strukturell und auf Jahre. Große Produzenten, wie etwa **Cheniere Energy** (WKN: 580884), wurden letzte Woche aggressiv gekauft. Eine kleine Korrektur kann auch für uns interessant sein. Ich informiere Sie rechtzeitig.

US-KONJUNKTUR NOCH INTAKT

Das wahrscheinlichste Szenario bei ausbleibender Lösung, das muss man so offen formulieren: Ein langsames, geordnetes Abgleiten der Märkte, also kein Crash (die ganze Welt hat die Situation im Blick), aber anhaltender Druck. Die These, dass der US-Konjunkturzyklus diesen Schock überlebt, bleibt intakt, solange die Fed nicht aktiv gegensteuert, was sie voraussichtlich noch nicht tun

wird. Die Fed wird nicht aktiv, wenn sich die Situation theoretisch in 48 Stunden drehen kann.

AWK UND LINDE NEU IM DEPOT

Ich habe in dieser Woche Zertifikate auf **American Water Works (AWK)** und **Linde** gekauft. Der ETF auf den **MSCI World Health Care** wurde aufgrund des Unterschreitens der mentalen Stopp-Marke verkauft. Ich möchte Ihnen die Aktien, auch wenn es sich nicht um ein langfristiges Investment handelt, kurz vorstellen: American Water Works ist das größte regulierte Wasserversorgungsunternehmen der USA und versorgt über 14 Millionen Menschen in 14 Bundesstaaten. Das Geschäftsmodell ist denkbar einfach: AWK betreibt Wassernetze, investiert laufend in deren Erhalt und darf die Kosten über staatlich genehmigte Tariferhöhungen weitergeben. Kein Konjunkturrisiko, kein Technologiedisruptor – Wasser wird immer gebraucht. 2025 steigerte AWK den bereinigten Gewinn je Aktie um 8,9 Prozent auf 5,64 Dollar. Für 2026 liegt die Guidance bei 6,02 bis 6,12 Dollar, das langfristige Wachstumsziel von sieben bis neun Prozent jährlich wurde erneut bestätigt. S & P bewertet die Bonität des Unternehmens mit A, Moody's mit Baa1.

Warum jetzt? Weil Handelskonflikte, geopolitische Spannungen und makroökonomische Unsicherheit institutionelles Kapital erfahrungsgemäß in genau dieses Segment treiben: regulierte Versorger mit sichtbaren Cashflows, wachsender Dividende und Investment-Grade-Rating. Die Aktie bewegt sich in relativ ruhigen Bahnen, daher ist die Umsetzung dieser Aktion mit einem Zertifikat aus meiner Sicht sinnvoll.

Linde ist der weltgrößte Industriegaseherstellerer: Sauerstoff, Stickstoff, Wasserstoff und auch Helium. Das Unternehmen beliefert Halbleiterfabriken, Krankenhäuser, Chemieanlagen und Raumfahrtprogramme auf allen Kontinenten. Es ist eines der wenigen Unternehmen, bei denen ein breites Makro-Exposure auf ein defensives Geschäftsmodell trifft: Langfristverträge, hohe Wechselkosten, starke Preissetzungsmacht. Der „Helium-Faktor" dürfte zur aktuellen relativen Stärke erheblich beitragen. Rund 35 Prozent des weltweiten Heliumangebots fließen durch die Straße von Hormus – primär aus Qatar, einem der größten LNG- und damit auch Heliumproduzenten weltweit. Helium entsteht als Nebenprodukt der Erdgasförderung und lässt sich nicht einfach umleiten oder aus Reserven ersetzen. Es ist das einzige Gas, das buchstäblich in die Atmosphäre entweicht, sobald es nicht aufgefangen wird.

Für Halbleiterhersteller wie TSMC und SK Hynix, die Helium zur Kühlung von Wafer-Anlagen benötigen, ist das eine ernste Perspektive. Linde hält strategische Reserven, betreibt globale Verflüssigungsanlagen außerhalb der Krisenregion und sitzt auf langfristigen Lieferverträgen. Das ist ge-

AM. WATER WORKS 12-Monats-Chart (in USD)

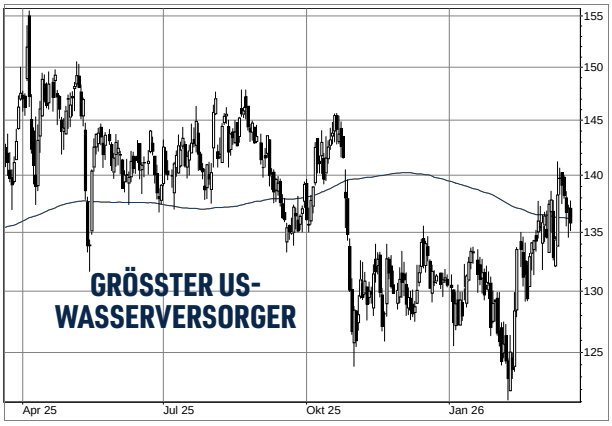

LINDE 12-Monats-Chart (in USD)

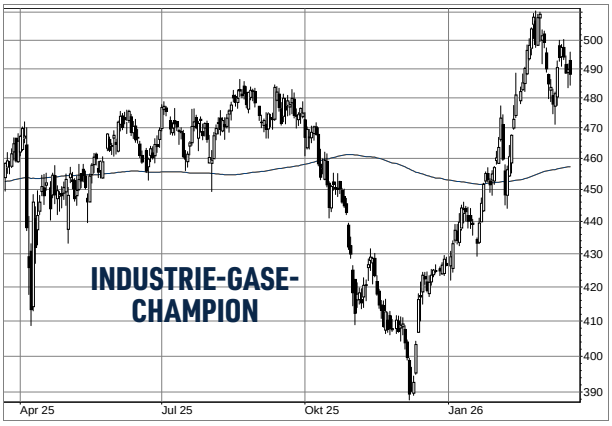

nau die Position, die in einem Angebotsschock vorteilhaft ist. Wer Heliumknappheit fürchtet, kann sich mit der Linde teilweise dagegen absichern.

DIE FOLGEN VON SCHLECHTEM TIMING

Kommen wir auf den Markt zu sprechen bzw. darauf, was ein Großteil der Anleger daraus macht. Vorweg: Ich orientiere mich an charttechnischen Marken und aufgrund der fehlenden Bodenbildung gibt es keinen Grund, einen Großteil der Cash-Position jetzt wieder an den Markt zu bringen. Worum es geht: Die meisten Anleger werden zu spät kaufen – wieder. Anleger neigen dazu, zyklisch zu denken und zu handeln. Wenn die Märkte steigen, wird Optimismus zur Konsensposition. Wenn sie fallen, dominiert die Suche nach dem nächsten Abschwung. Das Ergebnis ist bekannt: Gekauft wird zu spät im Aufschwung, verkauft zu früh oder zu spät in der Korrektur. Dieses Muster lässt sich empirisch belegen. Eine Analyse von Dalbar, die das tatsächliche Anlageverhalten amerikanischer Privatanleger über 30 Jahre auswertet, zeigt eine durchschnittliche jährliche Rendite von rund 3,9 Prozent, gegenüber 10,9 Prozent für den S&P 500 im gleichen Zeitraum. Die Differenz entstand fast vollständig durch schlechtes, weil prozyklisches Timing.

Eine eigentlich leicht umzusetzende Alternative ist schnell beschrieben, psychologisch aber schwer umzusetzen: Man identifiziert strukturelle Trends mit fundamentaler Unterlegung, wählt die stärksten Aktien innerhalb dieser Trends aus und kauft sie in Korrekturen, nicht nach dem Ausbruch. Strukturelle Trends – im Unterschied zu zyklischen Bewegungen – haben einen externen Anker, der unabhängig vom kurzfristigen Sentiment wirkt. Dieser Anker kann regulatorischer Natur sein, demographisch, technologisch oder geopolitisch. Korrekturen innerhalb solcher Trends sind meist sentimentgetrieben, nicht fundamentalgetrieben. Sie entstehen durch Gewinnmitnahmen, Risikoaversion oder makroökonomisches Rauschen und nicht, weil sich die Grundlage des Trends verändert hätte.

Kupfer ist ein Beispiel. Die Energiewende, Rechenzentren, Elektrifizierung der Industrie und Rüstungsausgaben sind strukturelle Faktoren der Nachfrage, die sich über Jahre erstrecken werden Die International Copper Study Group prognostiziert bis 2035 ein kumuliertes Angebotsdefizit von über 10 Millionen Tonnen. Gleichzeitig dauert die Entwicklung einer neuen Mine im Schnitt 16 bis 17 Jahre von der Entdeckung bis zur Produktion. Das Angebot kann kurzfristig nicht reagieren. Trotzdem korrigiert Kupfer regelmäßig um 15 bis 25 Prozent, wenn Rezessionsängste aufkommen oder China-Daten enttäuschen. Diese Korrekturen haben die strukturelle These in den vergangenen Jahren nicht einmal ansatzweise verändert, sie haben Einstiegsgelegenheiten geschaffen. Die wir nutzen werden.

Energieinfrastruktur ist ein zweites Beispiel. Der Strombedarf durch KI-Rechenzentren wächst in den USA laut Goldman Sachs bis 2030 um über 160 Prozent gegenüber 2023. Hochspannungskabel, Transformatoren und Netzkomponenten sind auf Jahre ausverkauft, die Lieferzeiten für Großtransformatoren liegen bei zwei bis vier Jahren. Unternehmen wie Prysmian haben ihren Auftragsbestand auf Rekordhöhen. Ähnliches gilt für die Rüstungsinfrastruktur in Europa, für Datenzentrum-REITs oder für ausgewählte Rohstoffproduzenten im Uranbereich, wo das Angebotsdefizit strukturell verankert ist.

MEIN FAZIT

Korrekturen kommen. Immer. Die Frage ist nur, ob man vorbereitet ist. Wer in einer Aufwärtsbewegung kauft, zahlt für Sicherheit und Momentum. Wer in einer Korrektur kauft, kauft dieselbe fundamentale These zu einem günstigeren Preis und übernimmt dafür vorübergehend Unbehagen, das die meisten anderen Marktteilnehmer zur Kasse treibt. Der Hang zur Zyklik ist menschlich. Aber er ist auch teuer. Ein charttechnisches Signal genügt und ich werde aktiv. Das garantiert den Erfolg nicht, aber setzt man derartige Signale konsequent um, wird man damit auf Dauer unter dem Strich Geld verdienen – darum geht es.

DEPOT-ÜBERSICHT

Hier finden Sie alle Positionen, in die wir aktuell investieren

ZUKUNFTS-DEPOT

Datum	Bezeichnung	Typ	WKN	Kaufkurs	Akt. Kurs	Stopp-Loss (mental, nicht fest im Markt)	Monatsraten	Rendite[1)]	Branche
14.09.2016	**Amazon.com**	Aktie	906866	74,17	178,12	keiner	5	+140,1%	Internet
	Amazon baut seine Robotik-Offensive weiter aus und übernimmt laut Bericht das Schweizer Startup Rivr, das autonome Lieferroboter für die „letzte Meile" entwickelt.								
11.10.2016	**Unilever**	Aktie	A41NM1	53,13	52,99	keiner	5	+27,1%	Konsum
	Unilever prüft den Verkauf seiner Lebensmittelsparte an McCormick, um sich stärker auf wachstumsstarke Bereiche wie Beauty und Gesundheit zu fokussieren. Ein Deal könnte mehrere zehn Milliarden Dollar wert sein.								
07.12.2016	**Investor AB -B-**	Aktie	A3CMTG	13,99	31,23	keiner	6	+137,9%	Beteiligungen
	Mehrere Führungskräfte, darunter CEO Christian Cederholm und Investment Manager Thomas Kidane, haben Aktien im Gesamtwert von rund 1,7 Mio. SEK gekauft – ein Indiz für die positive Zukunftsperspektiven.								
23.01.2017	**JD.com**	Aktie	A2P5N8	13,44	11,75	keiner	6	-4,8%	Internet
	JD.com startet mit „Joybuy" eine eigene E-Commerce-Plattform in Europa und treibt damit seine internationale Expansion weiter voran. Ziel ist die Stärkung der Logistik- und Handelskompetenz.								
12.02.2017	**TotalEnergies**	Aktie	850727	47,00	76,28	keiner	5	+97,0%	Energie
	TotalEnergies sieht bislang nur begrenzte direkte Auswirkungen des Nahostkonflikts auf seine Aktivitäten, beobachtet die Lage jedoch genau. Der Konzern betont seine geografische Diversifikation.								
25.04.2017	**Wheaton Prec. Met.**	Aktie	A2DRBP	26,23	100,00	keiner	5	+292,9%	Edelmetalle
	Mehrere Analystenhäuser, darunter Stifel und Berenberg, bestätigen ihre Kaufempfehlungen für Wheaton Precious Metals und sehen weiterhin attraktive Wachstums- und Cashflow-Perspektiven im Streaming-Geschäft.								
17.09.2017	**Novo Nordisk**	Aktie	A3EU6F	28,87	31,56	keiner	5	+27,1%	Pharma
	Die US-Behörde FDA genehmigt eine höhere Dosierung von Novo Nordisks Abnehmmedikament Wegovy und stärkt damit dessen Wettbewerbsposition im wachstumsstarken Markt für GLP-1-Therapien.								
09.01.2018	**Münchener Rück**	Aktie	843002	204,01	520,60	keiner	4	+192,5%	Versicherungen
	Der Munich-Re-Assetmanager MEAG plant, sein Infrastructure-Debt-Portfolio deutlich auszubauen und perspektivisch zu verdoppeln, um stärker von langfristigen Infrastrukturfinanzierungen zu profitieren.								
26.02.2018	**MSCI Emerg. Mkts.**	ETF	A111X9	26,57	39,23	keiner	6	+47,6%	Beteiligungen
	Die Aktien aus den Emerging Markets haben sich nach dem Angriff auf den Iran zwar deutlich schwächer gezeigt, der langfristige Aufwärtstrend ist aber weiterhin intakt.								
24.09.2019	**GSK**	Aktie	A3DMB5	19,92	22,27	keiner	6	+35,2%	Pharma
	Die US-Behörde FDA genehmigt GSKs Medikament Linerixibat (Lynavoy) zur Behandlung einer seltenen Lebererkrankung und erweitert damit das Spezialpharma-Portfolio des Konzerns.								
04.04.2023	**Markel Group**	Aktie	885036	1.428,33	1.616,00	keiner	3	+13,1%	Beteiligungen
	Markel Group ernennt Phil Jones zum Chief Information Officer und stärkt damit seine IT- und Digitalstrategie. Die Position unterstreicht den Fokus auf Technologie, Daten und operative Effizienz im Versicherungsgeschäft.								
05.04.2023	**Nasdaq-100**	ETF	A2QJU3	32,43	48,10	keiner	6	+48,0%	Beteiligungen
	Keine neuen charttechnischen Impulse gab es in den letzten Wochen vom Nasdaq-ETF, der weiter zwischen 48 und 52 Euro seitwärts tendiert. Auch der Iran-Konflikt hat die Charttechnik nicht verändert.								
09.05.2024	**U.S. Infrastruct.**	ETF	A2QPB5	33,36	39,50	keiner	6	+18,4%	Infrastruktur
	Bislang haben sich die Infrastrukturaktien trotz der Eskalation im Nahen Osten relativ stabil behauptet. Der langfristige charttechnische Aufwärtstrend ist weiterhin intakt.								

ZUKUNFTS-DEPOT

Datum	Bezeichnung	Typ	WKN	Kaufkurs	Akt. Kurs	Stopp-Loss (mental, nicht fest im Markt)	Monatsraten	Rendite[1)]	Branche
09.09.2024	**Brookfield Corp.**	Aktie	A3D3EV	30,32	33,30	keiner	7	+11,3%	Infrastruktur
	Telia und Brookfield schließen eine Partnerschaft zum Aufbau von KI-Infrastruktur in Schweden und treiben damit die Entwicklung von Rechenzentren und digitaler Infrastruktur voran.								
zur Analyse									

Datum	Bezeichnung	Typ	WKN	Kaufkurs	Akt. Kurs	Stopp-Loss (mental, nicht fest im Markt)	Rendite	Sektor
22.02.2016	**Krügerrand Gold**	Münzen	n.a.	1.131,70	4.144,65	keiner	+266,2%	Gold phys.
	Langfristig halten wir einen Edelmetall-Anteil von etwa acht bis zwölf Prozent am Anlagekapital für sinnvoll. Dafür präferieren wir Anlagemünzen wie Krügerrand.							
zur Analyse								
27.07.2020	**Bitcoin**	Krypto	n.a.	8.780,00	61.044,83	keiner	+595,3%	Krypto
	Den Kauf von Bitcoin haben wir mit der Bison-App vorgenommen. Dieses langfristige Investment sehen wir als Ergänzung zu unseren Goldmünzen, nicht jedoch als Ersatz.							
zur Analyse								
27.11.2023	**Silber**	Münzen/Barren	n.a.	22,65	58,76	keiner	+159,4%	Silber phys.
	Bei Silber bietet sich ein Kauf von Anlagemünzen oder auch Barren an. Wir haben daher am 27.11.23 physisches Silber im Wert von ca. 20 Prozent der Krügerrand-Goldposition gekauft.							
zur Analyse								
27.11.2023	**Ethereum**	Krypto	n.a.	1.850,10	1.845,89	keiner	-0,2%	Krypto
	Auch Ethereum haben wir mit Hilfe der Bison-App im Wert von 20 Prozent des Werts der Bitcoin-Positionsgröße gekauft und unser Krypto-Engagement damit diversifiziert.							
zur Analyse								

ZUKUNFTS-DEPOT PLUS

Datum	Bezeichnung	Typ	WKN	Kaufkurs	Akt. Kurs	Stopp-Loss (mental, nicht fest im Markt)	Monatsraten	Rendite[1)]	Branche
26.02.2020	**E.ON**	Aktie	ENAG99	11,03	18,24	keiner	5	+85,9%	Versorger
	E.ON hat die Marke von einer Million installierter Smart Meter erreicht und treibt die Digitalisierung der Energienetze weiter voran. Der Ausbau intelligenter Messsysteme soll Effizienz, Transparenz und die Integration erneuerbarer Energien verbessern.								
zur Analyse									
14.07.2020	**Tencent**	Aktie	A1138D	48,68	54,71	keiner	6	+14,7%	Beteiligungen
	Tencent steigerte 2025 Umsatz und Gewinn deutlich dank starkem Gaming-Geschäft und wachsender Werbeerlöse, unterstützt durch KI-gestützte Lösungen. Gleichzeitig investiert der Konzern weiter gezielt in KI-Infrastruktur.								
zur Analyse									
12.01.2024	**Rio Tinto**	Aktie	852147	63,79	71,37	keiner	2	+13,8%	Industriemet.
	Rio Tinto treibt das Resolution-Copper-Projekt in den USA voran und hat einen historischen Landtausch abgeschlossen, der die Entwicklung einer der größten Kupferminen weltweit ermöglicht.								
zur Analyse									
10.06.2024	**BHP Group**	Aktie	850524	27,23	28,15	keiner	5	+11,7%	Industriemet.
	BHP ernennt Brandon Craig zum neuen CEO als Nachfolger von Mike Henry und leitet damit einen geplanten Führungswechsel ein. Der Schritt signalisiert Kontinuität in der Strategie mit Fokus auf Rohstoffe für die Energiewende.								
zur Analyse									
23.04.25	**Prysmian**	Aktie	A0MP84	52,40	93,84	keiner	2	+79,1%	Energieinfrastr.
	Prysmian kooperiert mit Ferrari Hypersail bei einem Hightech-Segelprojekt und nutzt die Partnerschaft als Innovationsplattform für neue Materialien und Technologien.								
zur Analyse									
05.05.25	**DHL Group**	Aktie	555200	36,99	43,53	keiner	5	+17,7%	Logistik
	DHL baut zusätzliche Logistikkapazitäten in Nordamerika auf und reagiert damit auf die steigende Nachfrage im E-Commerce und internationalen Handel. Der Ausbau stärkt die Marktposition und unterstützt weiteres Wachstum in der Region.								
zur Analyse									
02.10.25	**EQT AB**	Aktie	A2PQ7G	27,91	25,30	keiner	2	-9,0%	Beteiligungen
	Mehrere Analystenhäuser, darunter Mizuho, JPMorgan, Goldman Sachs und Barclays, bestätigen ihre Kaufempfehlungen für EQT und sehen weiterhin attraktive Wachstumsperspektiven.								
zur Analyse									
17.11.25	**Royal Gold**	Aktie	885652	138,20	187,20	keiner	1	+35,7%	Edelmetalle
	RBC hat die Kaufempfehlung für Royal Gold bestätigt und bleibt positiv für den Streaming- und Royalty-Konzern gestimmt. Die Analysten sehen solides Wachstumspotenzial durch steigende Edelmetallpreise und neue Projektentwicklungen.								
zur Analyse									

KONSERVATIVES DEPOT

Datum	Bezeichnung	Typ	WKN	Kaufkurs	Akt. Kurs	Stopp-Loss (mental, nicht fest im Markt)	Rendite[1)]	Anmerkung

Derzeit keine offene Position im konservativen Depot.

SPEKULATIVES DEPOT

Datum	Bezeichnung	Typ	WKN	Kaufkurs	Akt. Kurs	Stopp-Loss (mental, nicht fest im Markt)	Rendite[1)]	Anmerkung
31.10.25	**Invesco Solar Energy**	ETF	A2QQ9R	22,43	24,92	23,70 EUR	+11,1%	Rest halten
	Solar-Werte sollten in 12 Monaten deutlich höher stehen. Aber in Korrekturen kann alles passieren, daher lasse ich den Stopp wie bekannt auf 23,70 Euro.							
zur Analyse								
17.11.25	**iSh. Nasdaq US Biotechnology**	ETF	A2DWAW	7,03	7,09	7,05 EUR	+0,8%	Haltenswert
	Relative Stärke, aber manchmal reicht auch das nicht. Der ETF handelt direkt am Stopp-Kurs, wir werden zu Beginn der Woche erfahren, ob die Marke hält.							
zur Analyse								
02.12.25	**iSh. Essential Metals Producers**	ETF	A3ERLP	7,04	8,74	8,85 EUR	+24,1%	Rest verkauft
	Die Restposition wurde am Montag zum Kurs von 8,74 Euro und damit mit einem Gewinn von gut 24 Prozent verkauft.							
zur Analyse								
03.12.25	**Xtrack. MSCI World Health Care**	ETF	A113FD	50,07	48,15	49,30 EUR	-3,8%	Verkauft
	Ausgestoppt und der Verkaufskurs von 48,15 Euro war dabei noch ganz gut. Diese Schwäche wird später vermutlich zu einer hochattraktiven Chance, aber kurzfristig charttechnisch sehr angeschlagen.							
zur Analyse								
10.02.26	**Gl. X Data Cent. REITs & Digital Infr.**	ETF	A2QPB0	19,10	18,89	17,10 EUR	-1,1%	Haltenswert
	Das war eine schwache Woche und bestenfalls erfolgt die Gegenreaktion umgehend. Noch genügend Platz zur Stopp-Marke.							
zur Analyse								
24.02.26	**Nasdaq-100 Discount Put Optionss.**	Zertifikat	VK94L0	2,00	2,13	1,42 EUR	+6,5%	Haltenswert
	Zieht langsam ins Plus. Charttechnisch sieht der Tech-Index angeschlagen aus, eine Absicherungsposition im Depot macht weiterhin Sinn.							
zur Analyse								

HOHES-RISIKO-DEPOT

Datum	Bezeichnung	Typ	WKN	Kaufkurs	Akt. Kurs	Stopp-Loss (mental, nicht fest im Markt)	Rendite[1]	Anmerkung
05.12.25	**Aecon Group**	Aktie	869161	17,80	26,40	23,70 EUR	+49,0%	Rest halten
	Gerade weil die Aktie eine bemerkenswerte Stärke zeigt, möchte ich ihr weiteren Raum zur Entfaltung lassen und werde die Stopp-Marke vorerst unverändert lassen.							
zur Analyse								
11.02.26	**Global X Blockchain**	ETF	A3E40R	12,10	11,81	8,90 EUR	-2,4%	Haltenswert
	Unter dem Strich seit vier Wochen seitwärts. In diesem Umfeld ist das durchaus beachtlich, die Stopp-Marke werde ich aber im Fall der Fälle dennoch einhalten.							
zur Analyse								
17.02.26	**Adobe Discount Call Optionss.**	Zertifikat	VH9CRU	2,82	2,72	2,82 EUR	-3,5%	Rest verkauft
	Die zweite Hälfte der Adobe-Position wurde am Montag mit einem kleinen Verlust verkauft und ausgebucht.							
zur Analyse								
17.03.26	**American Water Works Turbo-OS**	Zertifikat	HS23EU	4,22	3,96	3,28 EUR	-6,2%	Haltenswert
	Der aktuelle Rücksetzer ist noch unkritisch. Wenn Kaufdruck aufkommen sollte, dann wahrscheinlich zuerst bei defensiven Werten. Weiter halten.							
zur Analyse								
17.03.26	**Linde Turbo Bull Open End**	Zertifikat	HC7F1M	12,30	11,42	9,57 EUR	-7,2%	Haltenswert
	Linde zeigt relative Stärke und ist außerdem einer der Top 3-Helium-Distrubutoren. Ein Engpass sollte sich hier positiv bemerkbar machen, insofern eine strategische Position, die ich gern weiter halte.							
zur Analyse								

Alle Kurse sind in Euro, es sei denn, es ist anders angegeben. 1) Rendite inklusive Dividenden und Kapitalmaßnahmen wie z.B. Spin-Offs.

ORDERBUCH MIT DEN OFFENEN AUFTRÄGEN

Datum	Wertpapier	Typ	WKN	Limit	Kurs	Stopp-Loss (mental, nicht fest im Markt)	Börsenplatz	Anmerkung	Depot
	Derzeit keine offenen Aufträge								

LETZTE DEPOTTRANSAKTIONEN

Kaufdatum	Bezeichnung	Typ	WKN	Kaufkurs	Verkaufsdatum	Verkaufskurs	Rendite[1]
04.08.25	**Xylem[2]**	Aktie	A1JMBU	123,00	**14.11.25**	125,00	+1,9%
03.07.25	**Vale[2]**	Aktie	A0RN7M	8,74	**14.11.25**	10,55	+24,1%
14.07.25	**Royal Gold[4]**	Aktie	885652	138,20	**17.11.25**	160,95	+16,7%
28.08.25	**Russell 2000 Call Turbo-OS**	Zertifikat	VK241B	6,84	**18.11.25**	6,18	-9,6%
15.07.25	**HSBC Hang Seng Tech[2]**	ETF	A2QHV0	6,50	**21.11.25**	6,54	+0,6%
25.09.25	**ARK Artificial Int. & Robotics[2]**	ETF	A408AX	8,57	**21.11.25**	8,09	-5,6%
03.11.25	**Global X Defence Tech**	ETF	A40E7A	26,37	**21.11.25**	24,01	-8,9%
11.11.25	**L&G Cyber Security UCITS ETF**	ETF	A14WU5	28,82	**21.11.25**	26,76	-7,1%
22.10.25	**VanEck Gold Miners[2]**	ETF	A12CCL	67,88	**09.12.25**	76,90	+13,3%
11.11.25	**iSh. Edge MSCI Europe Mom. Factor[2]**	ETF	A12DPN	14,13	**05.01.26**	14,93	+5,7%
02.12.25	**iShares Essential Metals Producers[2]**	ETF	A3ERLP	7,04	**05.01.26**	8,17	+16,1%
04.12.25	**Nikkei 225 Call Turbo-OS Open End[2]**	Zertifikat	VK708E	6,71	**06.01.26**	7,11	+6,0%
06.01.26	**VanEck Uranium and Nuclear Tech.[2]**	ETF	A3D47K	51,90	**15.01.26**	55,80	+7,5%
15.12.25	**Russell 2000 Call Turbo-OS Op.-End[2]**	Zertifikat	VK2U29	4,45	**15.01.26**	5,30	+19,1%
05.12.25	**Aecon Group[2]**	Aktie	869161	17,80	**20.01.26**	20,8	+17,5%
31.10.25	**Invesco Solar Energy[2]**	ETF	A2QQ9R	22,43	**28.01.26**	24,68	+10,0%
04.12.25	**Nikkei 225 Call Turbo-OS Open End[2]**	Zertifikat	VK708E	6,71	**29.01.26**	7,41	+10,4%
04.12.25	**Ether Future Mini Future Long**	Zertifikat	VK085J	14,99	**30.01.26**	9,7	-35,3%
17.12.25	**EUR/USD Call Turbo-OS Op.- End**	Zertifikat	UP2SES	12,67	**02.02.26**	12,40	-2,1%
28.11.25	**Xpeng (ADR)**	Aktie	A2QBX7	18,80	**03.02.26**	14,10	-25,0%
06.01.26	**Accenture Call Turbo-OS Op.-End**	Zertifikat	UG9V0X	7,47	**04.02.26**	5,03	-32,7%
17.01.26	**Deere & Co. Call Turbo-OS Op.-End[2]**	Zertifikat	TT7PE2	2,00	**04.02.26**	2,33	+16,5%
08.01.26	**iShares MSCI China Tech ETF**	ETF	A3CU00	4,72	**05.02.26**	4,42	-6,4%
15.12.25	**Russell 2000 Call Turbo-OS Op.-End[2]**	Zertifikat	VK2U29	4,45	**06.02.26**	4,41	-0,9%
17.01.26	**Deere & Co. Call Turbo-OS Op.-End[2]**	Zertifikat	TT7PE2	2,00	**10.02.26**	2,50	+25,0%
06.08.25	**Viper Energy[2]**	Aktie	A41F4Y	33,20	**10.02.26**	36,30	+12,2%
11.11.25	**iSh. Edge MSCI Europe Mom. Factor[2]**	ETF	A12DPN	14,13	**04.03.26**	15,00	+6,2%
02.02.26	**AUD/USD Call Turbo-OS O.End**	Zertifikat	UJ156A	9,66	**04.03.26**	10,47	+8,4%
17.02.26	**Adobe Discount Call OS[2]**	Zertifikat	VH9CRU	2,82	**05.03.26**	3,17	+12,4%
06.01.26	**VanEck Uranium and Nuclear Tech.[2]**	ETF	A3D47K	51,90	**06.03.26**	52,25	+0,7%
06.08.25	**Viper Energy[2]**	Aktie	A41F4Y	33,20	**11.03.26**	37,30	+16,6%
17.02.26	**Adobe Discount Call OS[2]**	Zertifikat	VH9CRU	2,82	**16.03.26**	2,72	-3,5%
02.12.25	**iShares Essential Metals Producers[2]**	ETF	A3ERLP	7,04	**16.03.26**	8,74	+24,1%
03.12.25	**Xtrackers MSCI World Health Care**	ETF	A113FD	50,07	**19.03.26**	48,15	-3,8%

Alle Kurse sind in Euro, es sei denn, es ist anders angegeben. 1) Rendite inklusive Dividenden und Kapitalmaßnahmen
2) Hälfte der Ursprungsposition 3) Viertel der Ursprungsposition 4) Hälfte der normalen Kaufgröße
5) Tagesgeld-ETF mit 20% Depotanteil 6) Ein Drittel der normalen Kaufgröße

BEI SMARTBROKER+ PROFITIERE ICH BEIM LARS-ERICHSEN-DEPOT VON TOP- KONDITIONEN.

Mein Depot bei **Smartbroker+ handeln** und **3 Monate gratis*** sichern!

* Wert 174,-€

IMPRESSUM

Herausgeber:
Rendite Spezialisten · ATLAS Research GmbH
Postfach 32 08 · 97042 Würzburg · Telefax +49 (0) 931 - 2 98 90 89
E-Mail info@rendite-spezialisten.de · www.rendite-spezialisten.de

Redaktion:
Lars Erichsen (V.i.S.d.P.), Dr. Detlef Rettinger, Stefan Böhm, Jürgen Dreifürst

Urheberrecht:
In Rendite-Spezialisten veröffentlichte Beiträge sind urheberrechtlich geschützt. Jede ungenehmigte Vervielfältigung ist unstatthaft. Nachdruckgenehmigung kann der Herausgeber erteilen.

Aufklärung über mögliche Interessenskonflikte:
Die Rendite-Spezialisten kooperieren bei Optionsscheinen und Zertifikaten mit Emittenten, welche die werbliche Nennung ihrer Derivate mit einem Geldbetrag sponsern. Die Emittenten sind zu keinem Zeitpunkt an der Auswahl der Produkte beteiligt und werden auch nicht vor einer Veröffentlichung darüber informiert. Ferner haben die Emittenten keinen Einfluss auf die Art der von den Rendite-Spezialisten getroffenen Anlageentscheidung.

Bildnachweis:
© helivideo/stock.adobe.com

Haftung:
Alle Informationen beruhen auf Quellen, die wir für glaubwürdig halten. Die in den Artikeln vertretenen Ansichten geben ausschließlich die Meinung der Autoren wieder. Trotz sorgfältiger Bearbeitung können wir für die Richtigkeit der Angaben und Kurse keine Gewähr übernehmen. Die in Rendite-Spezialisten enthaltenen Informationen stellen keine Empfehlungen im Sinne des Wertpapierhandelsgesetzes dar. Rendite-Spezialisten/ATLAS Research GmbH kann für die zur Verfügung gestellten Informationen und Nachrichten keine Haftung übernehmen. Rendite-Spezialisten/ATLAS Research GmbH kann keine Verantwortung für die Richtigkeit und Vollständigkeit von Daten bzw. Nachrichten übernehmen.