2.2 Planejamento: O Poder das Rotas

Consolidando serviços para máxima eficiência operacional.

NotebookLM

O Desafio da Fragmentação

Em uma planta industrial, centenas de equipamentos exigem milhares de pequenas intervenções.

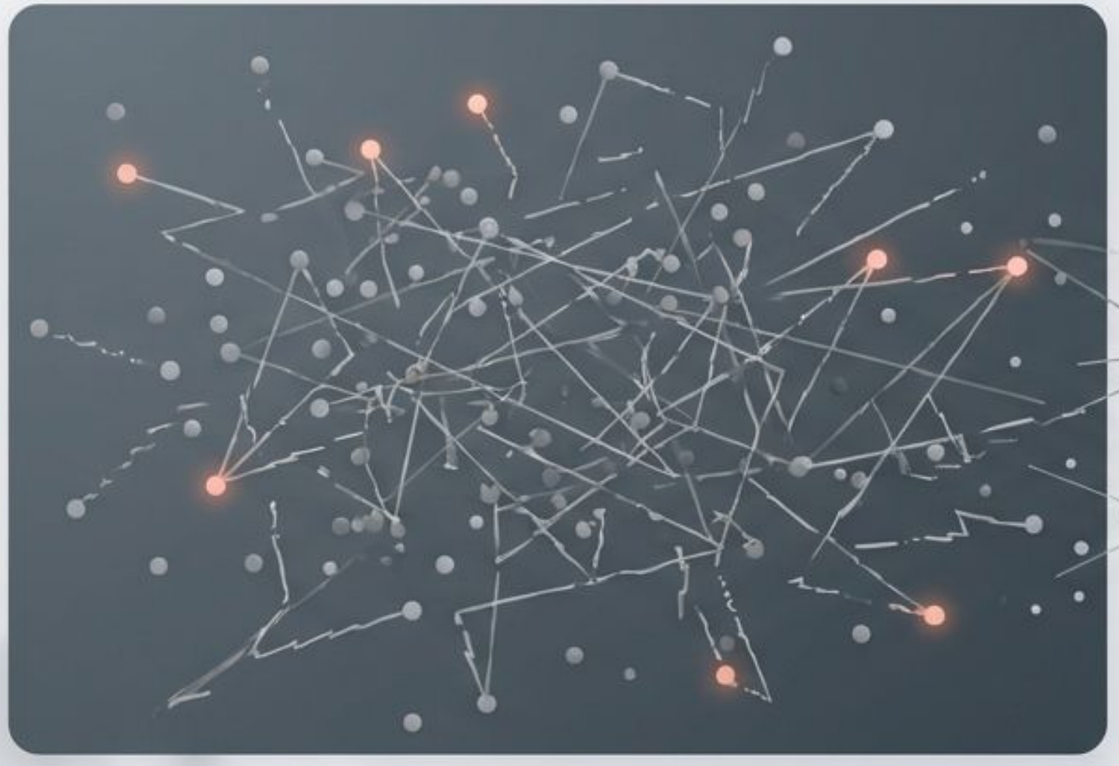

Tratar cada serviço como uma ação isolada gera uma avalanche administrativa, perda de tempo de deslocamento e uma visão operacional confusa.

NotebookLM

O Conceito: O que é uma Rota?

Uma Rota é o agrupamento inteligente de serviços. É a transição de um modelo reativo para um modelo de consolidação estratégica.

Serviço A + Serviço B + Serviço C

Mesma Periodicidade

1 OS Unificada

NotebookLM

O Impacto: A Matemática da Eficiência

Sem Rotas (O Caos)

10 Serviços = 10 Ordens de Serviço (OS) Individuais.

Alta carga administrativa.
Execução fragmentada.
Múltiplos deslocamentos.

Com Rotas (O Controle)

10 Serviços = 1 Ordem de Serviço (OS) Consolidada.

Baixa carga administrativa.
Execução fluida.
Um único deslocamento otimizado.

NotebookLM

A Regra de Ouro do Agrupamento

Agrupe apenas serviços com periodicidades iguais.

Para que o sistema funcione com perfeição, nunca misture serviços semanais com mensais na mesma rota.

The Periodicity Gear

Periodicidades Misturadas
(O Caos)

Periodicidades Iguais
(A Perfeição)

Por que isso importa?

Manter a mesma periodicidade é o requisito fundamental para que o módulo de Planejamento Automático possa distribuir suas rotas perfeitamente no calendário futuro.

NotebookLM

O Framework de Execução TechLub

Vamos ver como isso funciona na prática dentro do módulo Administrativo.

NotebookLM

Passo 1: O Poder dos Filtros Avançados

A lista de Serviços Disponíveis exibe todas as tarefas vinculadas aos equipamentos da planta que ainda não possuem agendamento.

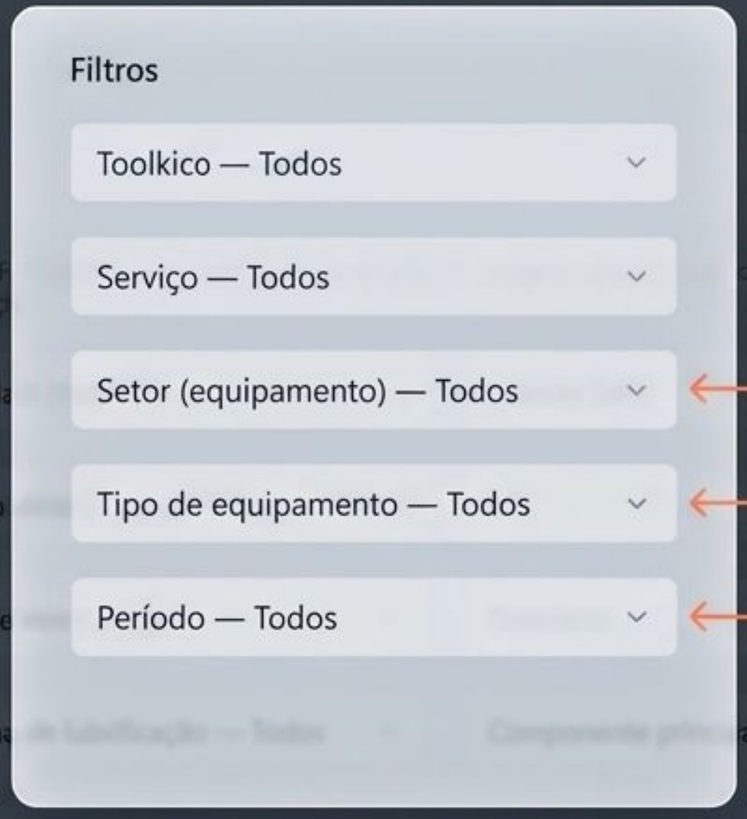

Use os Filtros!

Não procure manualmente. Use os filtros por Setor, Tipo de Equipamento e Período para isolar instantaneamente os serviços que compartilham a mesma Regra de Ouro (mesma periodicidade).

NotebookLM

Passo 2: Criando a Sua Rota

Após filtrar os serviços desejados, o próximo passo é criar o recipiente que irá armazená-los.

1. Clique em **+ Nova Rota**.

2. Nomeie a rota de forma clara (ex: Lubrificação Semanal - Setor A).

3. O sistema cria um bloco inteligente pronto para receber os serviços.

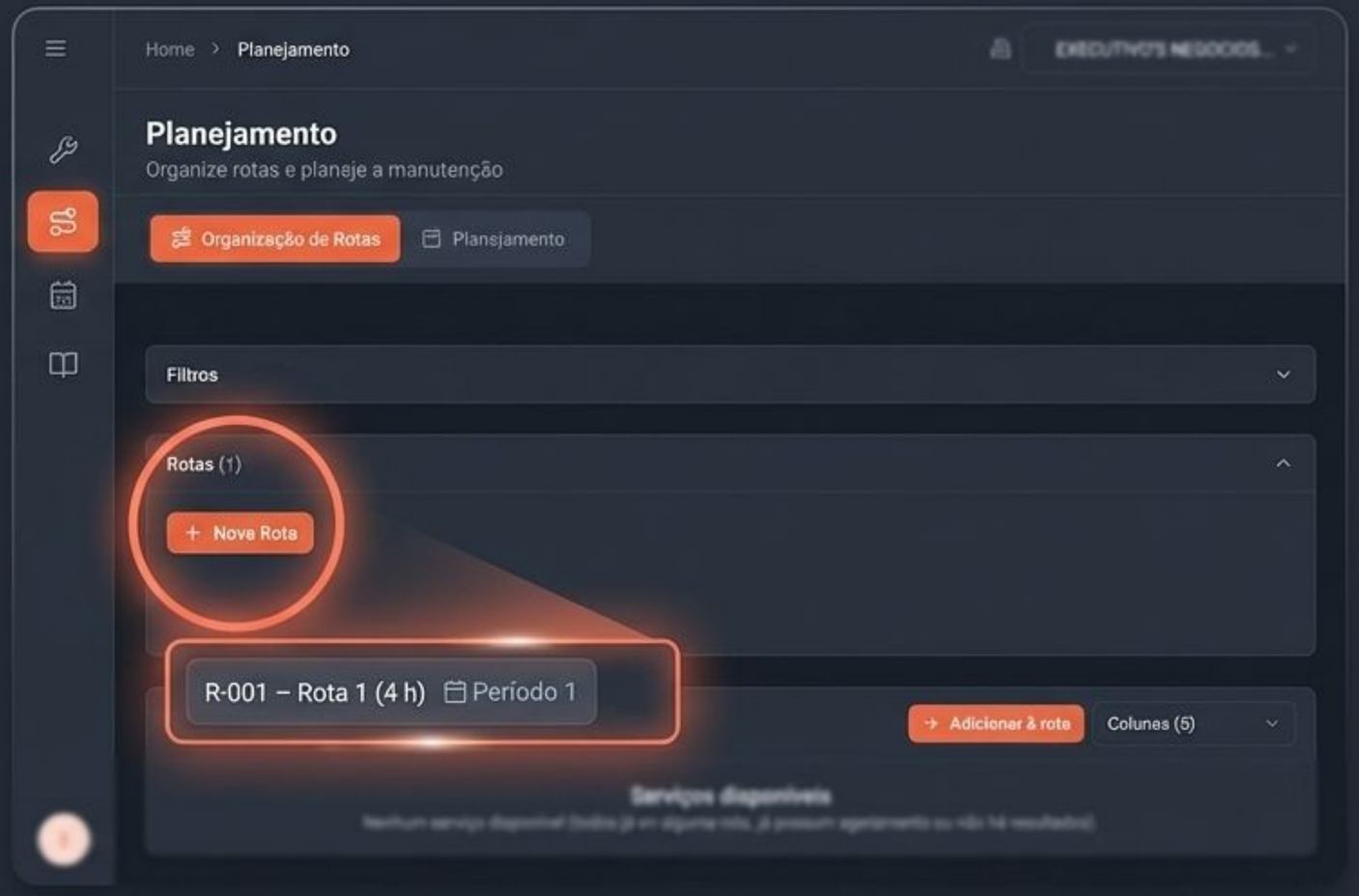

NotebookLM

Passo 3: Consolidando os Serviços

Adicione os serviços filtrados para dentro da rota recém-criada. Observe a mágica da consolidação acontecer em tempo real.

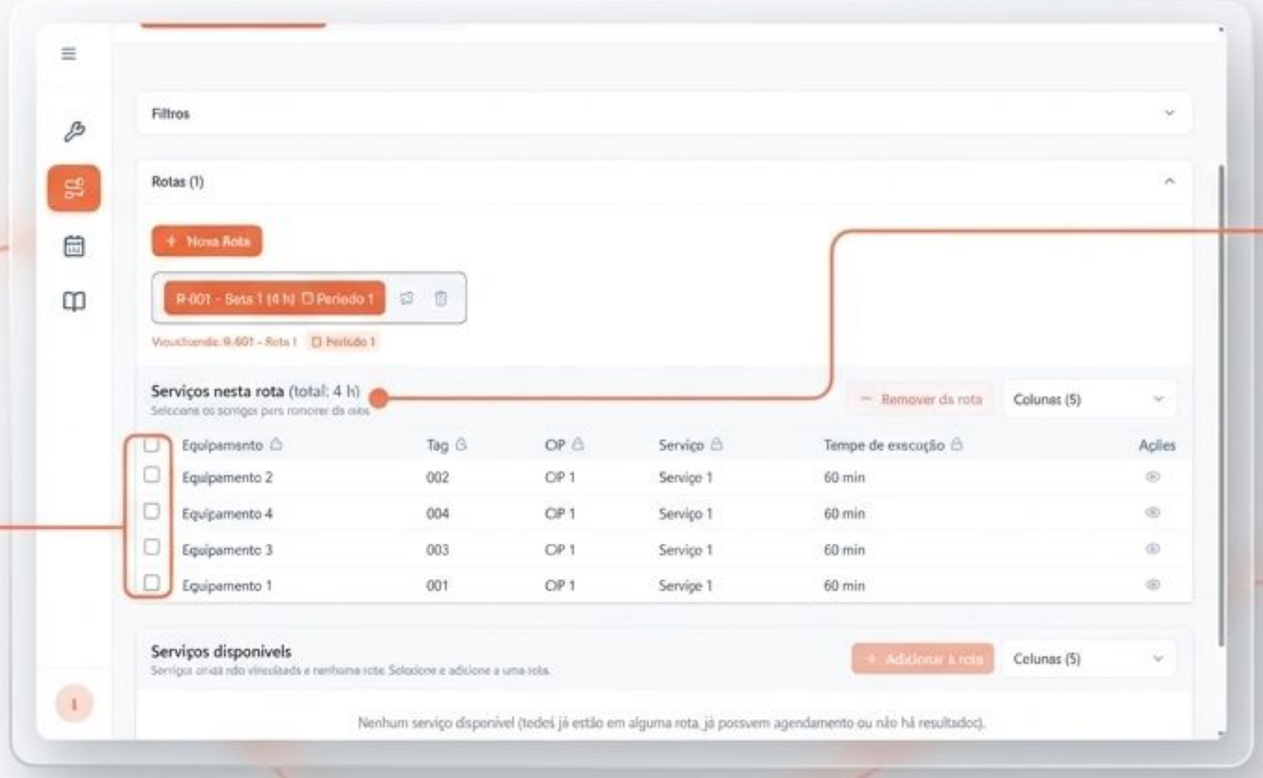

Soma Automática:

O sistema calcula o tempo total de execução somando os serviços individuais (ex: quatro serviços de 60 min = 4 horas).

Rastreabilidade Mantida:
Os equipamentos e suas tags permanecem listados e rastreáveis dentro de uma única estrutura.

NotebookLM

Rotas Perfeitas, Planejamento Impecável

O trabalho que você realiza hoje na estruturação de Rotas é o combustível para a automação de amanhã.

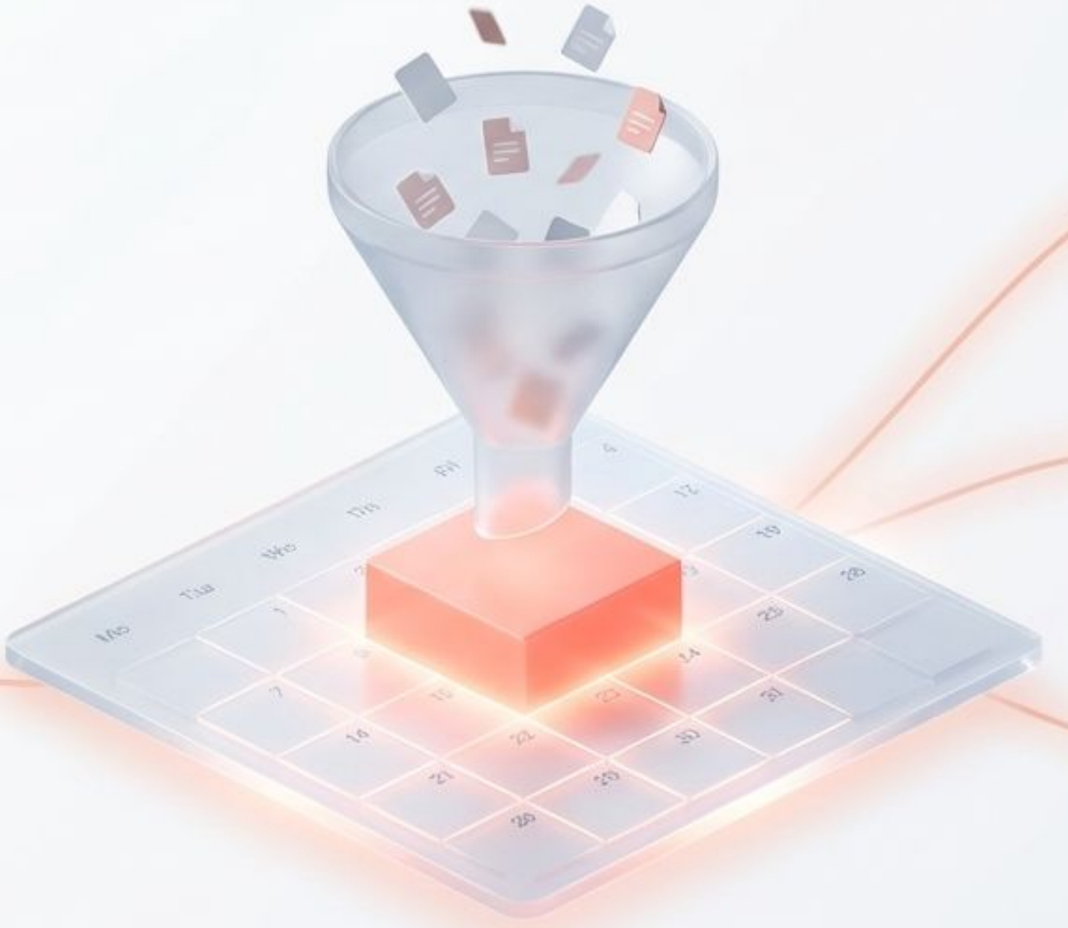

Ordem a partir do Caos:
Múltiplas OS reduzidas a uma única missão.

Foco na Execução:
Técnicos gastam tempo mantendo equipamentos, não lidando com papéis.

Próximo Passo:
Com as rotas consolidadas (e com a mesma periodicidade!), o sistema agora está pronto para o Planejamento Automático.

NotebookLM