My Talking Hands

PRIMERA ENTREGA

Campos García Karen Elizabeth

Cuevas García Braulio Samuel

Dzay Villanueva Mauricio

Madera De Regil Capi

Moo Pan Jareth Jaziel

Pool Chuc Martín Jesús

Haz clic aquí para mejor visualización

SUJETO PRIMARIO

Perfil: Aprendiz de LSM

Datos Demográficos

Edad

6 a 75 años

Género

Masculino o Femenino

Ubicación

Urbana y semiurbana, México

Nivel socioeconómico

Medio-bajo a alto

Nivel educativo

Básico a superior

CONTEXTO DE INTERACCIÓN

Entornos donde coexisten español y LSM: hogar, escuela, trabajo y servicios.

Capacidades y Objetivos

OBJETIVOS DE USO

Refuerzo lingüístico

Ampliar vocabulario en LSM

Comunicación funcional

Trámites, salud, vida diaria

Aprendizaje de LSM

Por interés o necesidad

CAPACIDAD LINGÜÍSTICA

Lengua base (L1)

LSM o español según perfil

Español escrito

Variable; funcional a básico

Competencia en LSM

Inicial a intermedio

Perfil Cognitivo y Tecnológico

CARACTERÍSTICAS COGNITIVAS Y SENSORIALES

Audición
Sordera, hipoacusia o completa

Visión
Canal predominante en sordos

Motricidad
Reproducción de señas con manos

Procesamiento
Visual, motriz y repetitivo

HÁBITOS DIGITALES

Nivel digital
Básico a intermedio

Dispositivo
Celular o tablet

Uso general
Mensajería, redes, contenido

PERSONA

Mateo Canché Uc

Edad: 7 años.
Género: Masculino.
Ubicación: Mérida, Yucatán.
Nivel socioeconómico: Medio.
Nivel educativo: Segundo grado de primaria (educación especial en CAM).

Perfil lingüístico

- LSM (L1)
- Español escrito: básico
- Alfabetización Inicial (LSM)

Aprendizaje

- Visual-Motriz
- Memoria de repetición

Perfil tecnológico

- Nativo Digital Visual
- Navegación Intuitiva
- Aprendizaje por Ensayo/Error
- Celular (gama media)

Bio

Mateo tiene 7 años y vive en Mérida. Nació con sordera profunda, por lo que aprende principalmente de forma visual. Actualmente asiste a un Centro de Atención Múltiple (CAM), donde está desarrollando y fortaleciendo su uso de la Lengua de Señas Mexicana (LSM).
En su día a día usa el celular de su mamá con frecuencia, pero tiene dificultades con aplicaciones que dependen del texto, ya que apenas está aprendiendo a leer.
En casa, sus papás también están aprendiendo LSM con él, lo que hace que la comunicación sea un proceso compartido. Sin embargo, cuando Mateo quiere contar algo, a veces no recuerda la seña o nadie la conoce, y la conversación se detiene. Por eso, Mateo busca poder expresar mejor lo que vive cada día y tener apoyo cuando no sabe cómo decir algo.

Canales sensoriales

Procesamiento Visual
Capacidad Motriz
Percepción Auditiva

Personalidad

Curiosidad
Pasivo — Explorador

Persistencia
Abandona — Insiste

Autonomía
Dependiente — Independiente

Tolerancia a la frustración
Baja — Alta

"Aprendo con imágenes y señas; así puedo contar lo que pienso y siento".

Objetivos

- Practicar y recordar señas aprendidas en clase.
- Expresar necesidades e ideas en casa de forma más clara.
- Aprender nuevas señas por su cuenta y compartirlas con su familia.

Frustraciones

- Olvido o desconocimiento de señas específicas.
- No saber si está haciendo bien una seña.
- Imposibilidad de darse a entender con su entorno oyente.

ESCENARIO DE USO

Aprendiendo la seña "Jugar"

Mateo, en casa, utiliza el celular de su madre. Con él, quiere aprender la seña de "jugar" en LSM para poder comunicarlo a sus padres de forma independiente.

Características de la aplicación:

Visual

Diseñada para ser intuitiva y fácil de entender a través de la vista.

Íconos Grandes

Elementos de navegación claros y fácilmente distinguibles.

Alto Contraste

Colores y elementos que facilitan la legibilidad y la distinción.

Texto Mínimo

Fomenta el aprendizaje visual y reduce la dependencia del español escrito.

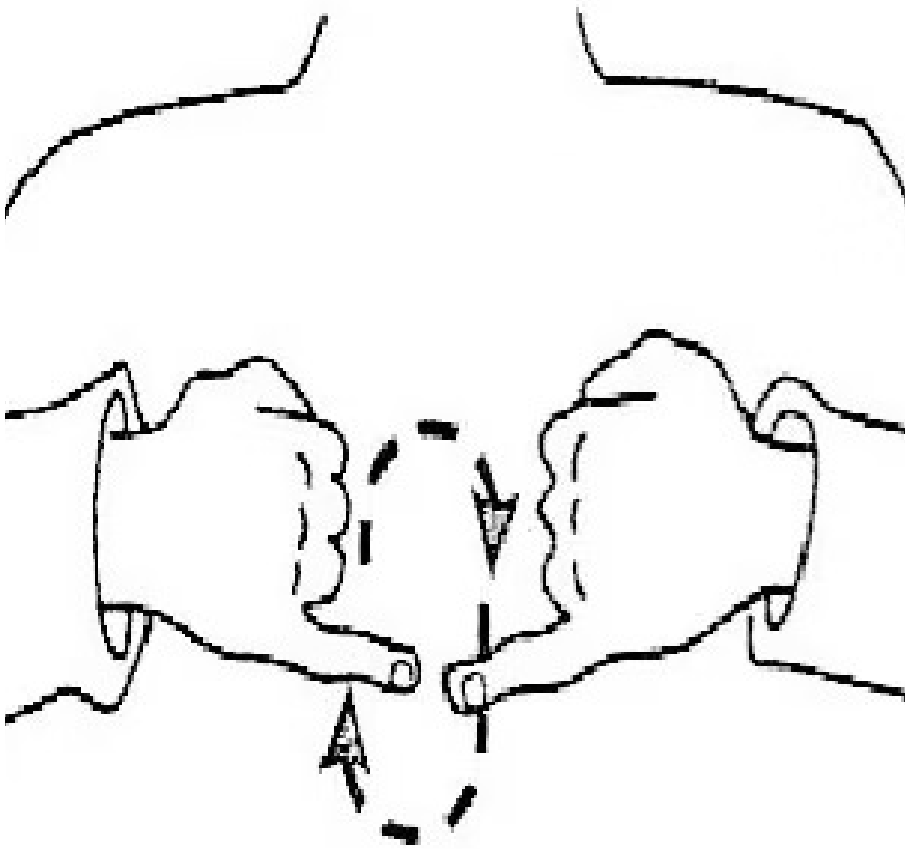

Jugar

FLUJO DE APRENDIZAJE

Desarrollo de la interacción

Mateo explora la aplicación paso a paso para dominar una nueva seña.

Exploración Inicial
Accede a la sección de aprendizaje, selecciona una categoría y una lección.

Observación Activa
Visualiza el video con la ejecución detallada de la seña para comprender el movimiento.

Práctica y Comprensión
Reproduce el video varias veces para internalizar los gestos y la forma correcta.

Ejercicio Visual
Completa un ejercicio de reconocimiento visual para afianzar el aprendizaje.

Retroalimentación Inmediata
Recibe indicaciones visuales (colores) y táctiles (vibración) sobre su progreso.

Práctica con Cámara
Utiliza la cámara del dispositivo con una guía visual superpuesta para replicar la seña.

Evaluación de Desempeño
El sistema valora su ejecución y le muestra su progreso y áreas de mejora.

RESULTADO DEL ESCENARIO

Impacto del Aprendizaje

La aplicación permite a Mateo registrar su progreso y aplicar lo aprendido, fortaleciendo sus habilidades comunicativas y su autonomía.

Aprendizaje Reforzado

La lección queda registrada como completada y la seña disponible para consulta en el glosario.

Comunicación Mejorada

Mateo aplica lo aprendido en su entorno real, comunicando sus deseos a sus padres.

Mayor Autonomía

La capacidad de expresar sus necesidades de forma independiente empodera a Mateo.

Interacción Familiar

Favorece un diálogo más fluido y comprensivo dentro del núcleo familiar.

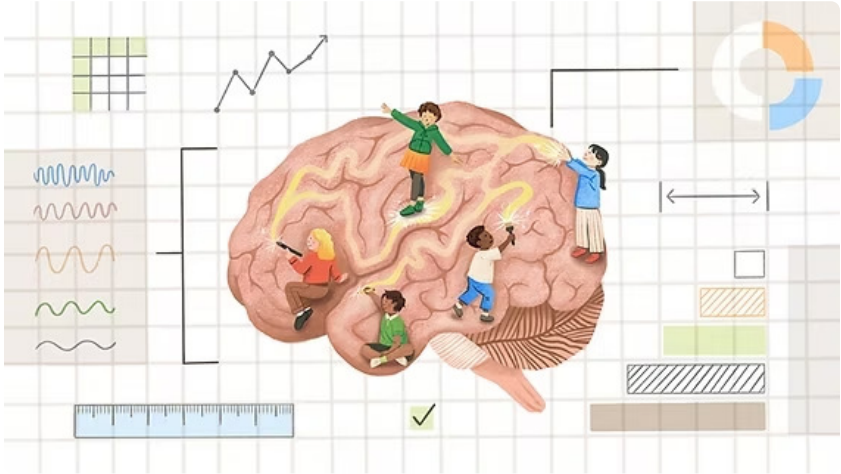

SUJETO SECUNDARIO

El Facilitador y Puente Comunicativo

Datos Demográficos

Edad

18 a 65 años

Género

Masculino o Femenino

Ubicación

Urbana y semiurbana, México

Nivel socioeconómico

Medio-bajo a alto

Nivel educativo

Básico a superior

CONTEXTO DE INTERACCIÓN

Entornos mixtos (hogar, escuela, trabajo, servicios) donde actúa como facilitador comunicativo o tecnológico.

Objetivos y Capacidad Lingüística

OBJETIVOS DE USO

Mediación comunicativa
Facilitar el intercambio de información

Consulta puntual
Identificar señas o expresar ideas básicas

Apoyo a terceros
Asistir en comprensión o uso de dispositivos

CAPACIDAD LINGÜÍSTICA

Lengua base (L1)
Español fluido

Español escrito
Fluido

Competencia en LSM
Nula a básica

Perfil Cognitivo y Tecnológico

CARACTERÍSTICAS COGNITIVAS Y SENSORIALES

Audición
Generalmente funcional

Visión
Interpreta información visual y movimientos

Motricidad
Interacción con dispositivos y señas básicas

Capacidad funcional
Comprende y ejecuta acciones digitales

HÁBITOS DIGITALES

Nivel digital
Intermedio a avanzado

Dispositivo
Celular o tablet (cámara, vibración, audio)

Uso general
Mensajería, redes, navegación y guía a otros

PERSONA

Jorge Pech May

Edad: 26 años.
Género: Masculino.
Ubicación: Kanasín, Yucatán.
Nivel socioeconómico: Medio-bajo.
Nivel educativo: Bachillerato concluido.

Bio

Jorge, de 26 años, trabaja como repartidor usando aplicaciones móviles y pasa la mayor parte del día en la calle. Ocasionalmente interactúa con personas sordas, intentando comunicarse con gestos o texto, aunque no siempre le funciona.
No conoce LSM ni busca aprenderla a fondo, pero necesita resolver estas situaciones de forma rápida. Usa intensivamente su celular, pero solo adopta herramientas que sean simples y útiles al instante.

"Prefiero lo simple y lo directo. Si puedo resolverlo sin leer mucho y sin dar vueltas, la aplicación es útil para mí."

Perfil lingüístico

- Español (L1)
- Español escrito: funcional
- Nivel LSM: nulo

Aprendizaje

- Práctico
- Inmediato

Perfil tecnológico

- Nivel digital: intermedio
- Orientado a tareas
- Celular (gama media)
- Interacción ágil

Canales sensoriales

Procesamiento Visual
Capacidad Motriz
Percepción Auditiva

Personalidad

Curiosidad
Pasivo — Explorador

Persistencia
Abandona — Insiste

Autonomía
Dependiente — Independiente

Tolerancia a la frustración
Baja — Alta

Objetivos

- Entender o comunicar información básica (direcciones, entregas, confirmaciones).
- Identificar una seña o forma de expresión puntual en el momento.
- Reducir confusiones en interacciones breves con terceros.

Frustraciones

- Perder tiempo tratando de comunicarse sin lograrlo.
- No encontrar una forma rápida de expresar algo sencillo.
- Aplicaciones complicadas o que requieren muchos pasos.

Planeación del Trabajo

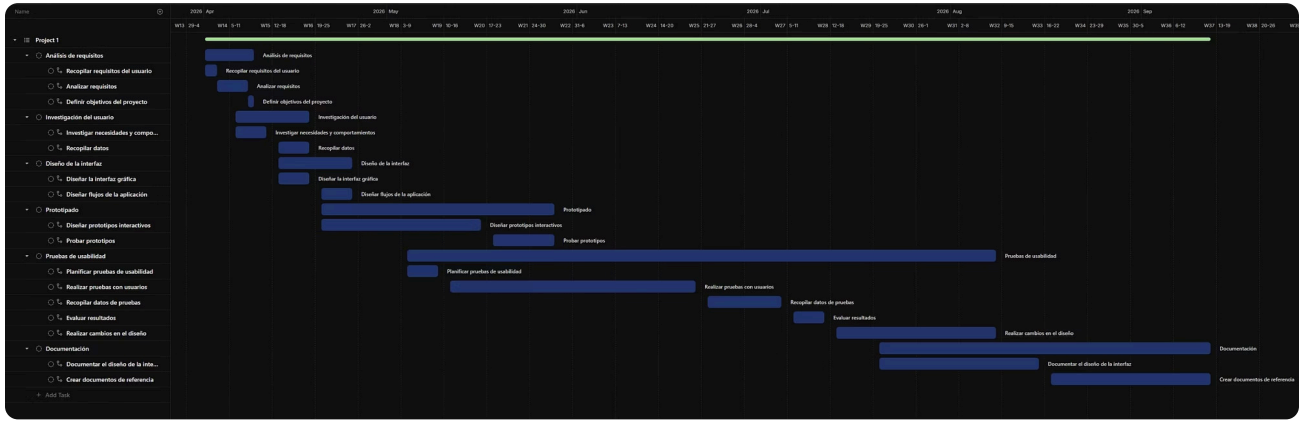

GESTIÓN DEL PROYECTO

Este diagrama de Gantt ilustra la planificación detallada de las fases y tareas clave del proyecto "My Talking Hands". Permite visualizar el cronograma, las dependencias entre actividades y el progreso general para asegurar una ejecución eficiente.

Ver Planificación Completa