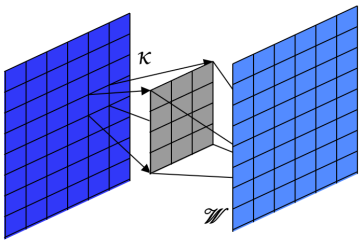

Tuto en construction ...

TUTO DE FAO

8 février 2024

https://vinwou.github.io/kozelko.github.io/

Table des matières

1 Le réglage CATIA **3**

1.1 NCGeometry 4

Exemple avec une pièce simple nommée "Bouchon"

1 Le réglage CATIA

Pour commencer notre Fabrication Assisté par Ordinateur (FAO), nous allons utiliser le module "Usinage" de CATIA V5, plus précisément, comme nous disposons d'une pièce de révolution, le module "Lathe Machining" qui correspond aux tours.

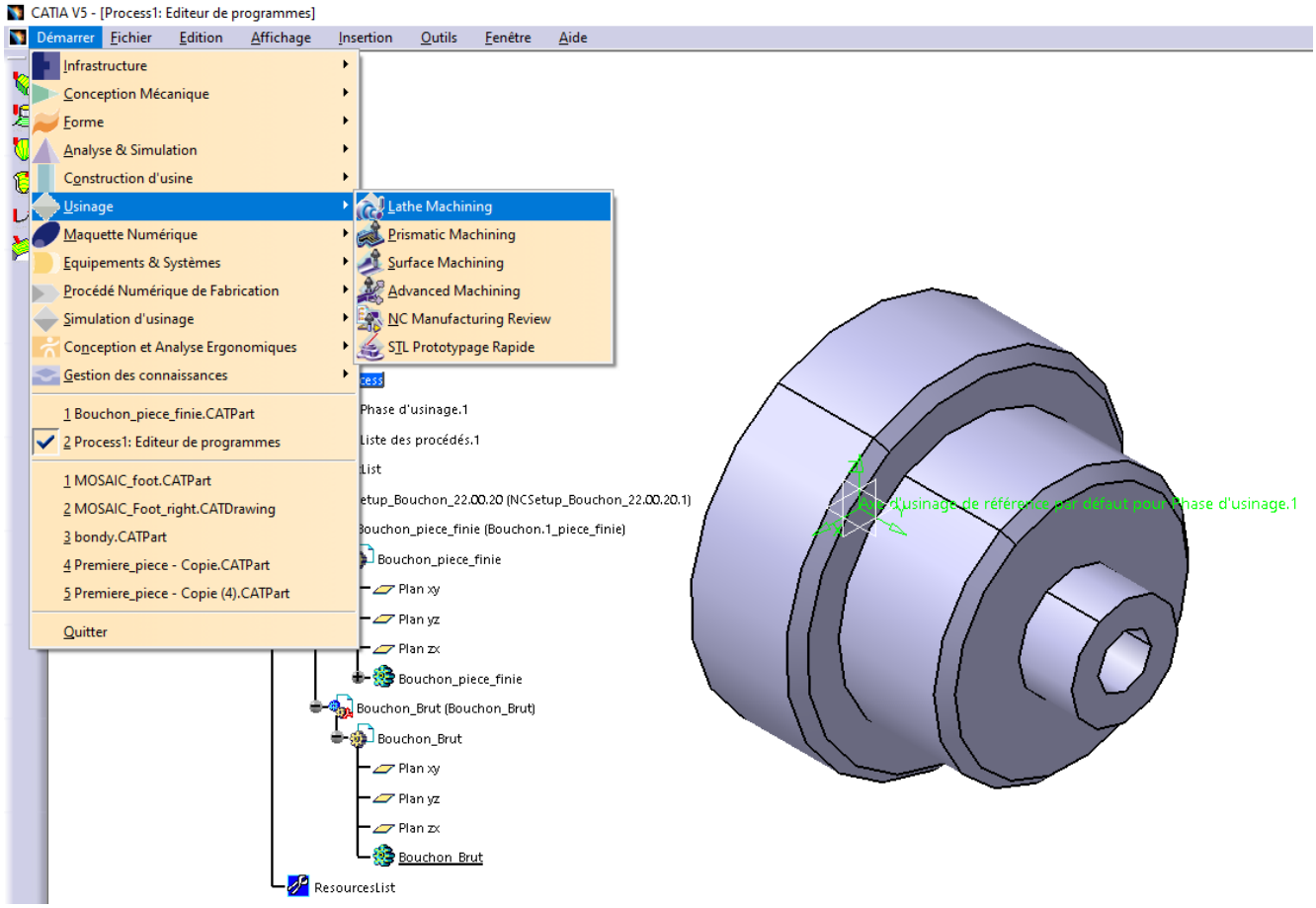

FIGURE 1 – Sélection du module "Lathe Machining".

Pour éviter les erreurs vérifier que vous possédez tous les menus déroulants.

On distingue :

— ProcessList, avec les informations liées à la machine (Opérations, outils, plaquettes, trajectoires, profondeurs de passe, vitesses, etc.)
— ProductList, avec les informations liées à la pièce. C'est ici que le brut de matière et la pièce finie seront stockés.

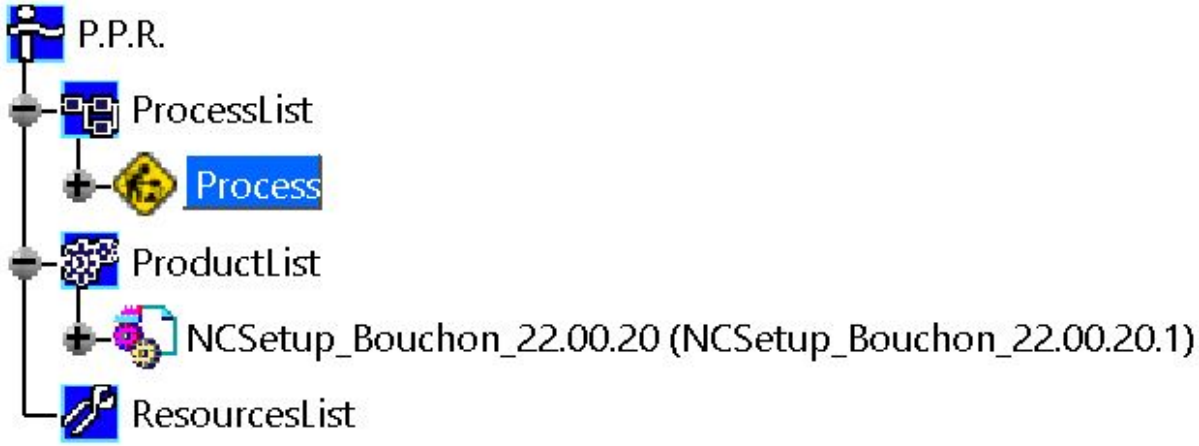

FIGURE 2 – Menu du Projet de Process de réalisation (PPR)

A l'intérieur du menu ProductList vous devez impérativement avoir deux sous menus :
— Un pour la pièce finie ;
— Un pour le brut de matière(NCGeometry). Si ce n'est pas le cas voir chapitre 1.1.

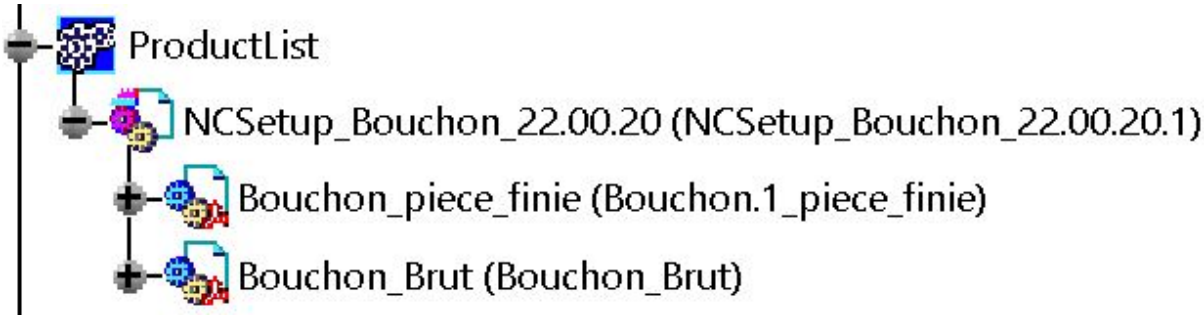

FIGURE 3 – Menu ProductList

1.1 NCGeometry

Ce sous module vous permet de créer ou modifier votre brut de matière. Si vous ne le voyez pas, cela ne sert à rien de continuer. Dirigez-vous dans "outil" puis "options". Dans le menu "Usinage", en bas de la page, vous devez avoir coché la case "Créer un modèle CATPart pour stocker la géométrie". Cela vous permettra de faire apparaître le menu NCGeometry.

Après cela, veillez à redémarrer CATIA, et à contrôler que le menu est bien présent dans NCSetup.

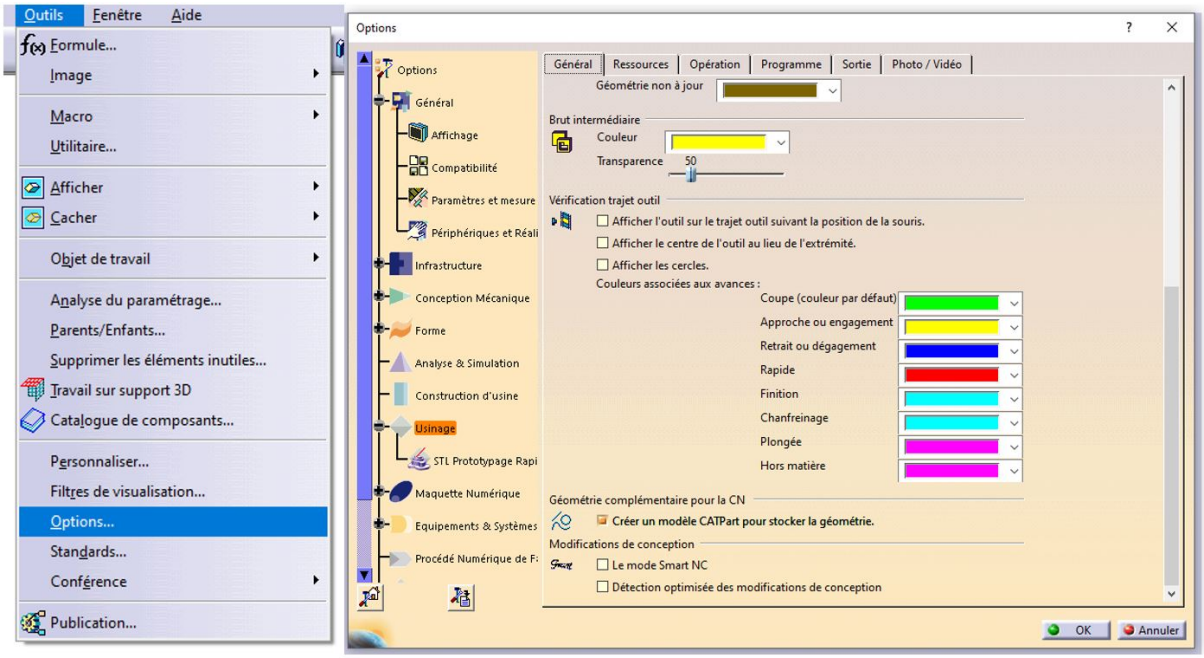

FIGURE 4 – Option : obtenir le menu NCGeometry pour la réalisation du Brut.