Acceuil

Bienvenu en République d'Islande (Iceland / Ísland)

L'Islande est un pays insulaire situé dans l'Atlantique Nord, très riche géologiquement (volcans, glaciers), peu peuplé, et très tourné vers les énergies renouvelables.

Située entre l'océan Atlantique Nord et l'océan Arctique, sur la dorsale médio-atlantique.

Superficie d'environ 103 000 km².

Pays très volcanique, avec de nombreux volcans actifs et des glaciers (par exemple le Vatnajökull).

Démographie :

- Population : ~389 444 (2025) selon Nations Online.
- Densité : très faible (environ 3,78 hab/km²).

Pays :

- Hymne national : Lofsöngur ("Song of Praise"), aussi appelé O, Gud vors lands.
- Couleurs nationales : bleu, blanc, rouge.

Monnaie : la couronne islandaise (Icelandickrona, ISK).

Langue officielle : l'islandais.

Histoire :

- Peuplement : l'Islande a été colonisée vers la fin du 9e siècle par des Norvégiens et des Celtes.
- Parlement : l'Althingi est l'un des plus anciens parlements au monde, fondé en 930.

- Indépendance : l'Islande était sous domination danoise, puis est devenue une république indépendante le 17 juin 1944. Le 17 juin devenue un jour de fête nationale.

Capitale : Reykjavík

Régime énergétique / économie :

- Forte utilisation d'énergies renouvelables : l'Islande produit une large part de son énergie via l'hydroélectricité et la géothermie.
- Économie tournée vers la pêche, l'aluminium, et le tourisme.

ISLANDE
OFFICE DU TOURISME
ICELAND TOURISM OFFICE
ACCUEIL | LIEUX | PERSONNAGES | OEUVRES

Lieux

Decouvrez notre selection des lieux et endroits incontournables de l'islande

- Les villes incontournables
  - Reykjavik la capitale Islandaise
  - Le village de Siglufjorour
- Iles et lacs
  - L'ile de Flatey
  - Le lac du Jokulsarlon
- Lieux d'études géothermiques
  - La station geothermique du lagon bleu
  - les geysers du cercle d'or
- Sources et cascades
  - Les sources de Landmannalaugar
  - La cascade de Dettifos
- Le pays de la roche noire
  - Les montagnes de Snaefellsnes
  - Vik et ses plages de sable noir

CONTACT :
Mail | Instagram | Infopoint
2025-2026
iut Lannion
Université de Rennes
CREDITS :
Maël Le Doaré / Romain Guillouet / Anatole Barbier / Guilhem Simon

ISLANDE
OFFICE DU TOURISME
ICELAND TOURISM OFFICE
ACCUEIL | LIEUX | PERSONNAGES | OEUVRES

LES PERSONAGES ISLANDAIS

L'Islande est un pays represente a l'international par des célebrites, historiques et actuelles. Decouvrez ces personnes, leurs histoires et leur importance dans le patrimoine islandais.

- Björk Guðmundsdóttir
  - Artiste
  - 1965 - Aujourd'hui
- Hafór Julius Björnsson
  - Sportif et acteur
  - 1988 - Aujourd'hui
- Eidur Gudjohnsen
  - Sportif
  - 1978 - Aujourd'hui
- Leif Erikson
  - Explorateur viking
  - Environ 970-1020

CONTACT :
Mail | Instagram | Infopoint
2025-2026
iut Lannion
Université de Rennes
CREDITS :
Maël Le Doaré / Romain Guillouet / Anatole Barbier / Guilhem Simon

ISLANDE
OFFICE DU TOURISME
ICELAND TOURISM OFFICE
ACCUEIL | LIEUX | PERSONNAGES | OEUVRES

LES OEUVRES ISLANDAISES

Decouvrez notre selection de trésors culturels islanda

- Sculptures
  - Le voyageur du soleil
  - Les corbeaux
- Tableaux
  - La femme amazonne de la montagne
  - La fenetre de l'espoire
- Livres
  - La cloche d'Islande
  - Rupture
- Musiques
  - it's oh so quiet
  - Save yourslef
- Films
  - De l'or et du sang
  - Women at war

CONTACT :
Mail | Instagram | Infopoint
2025-2026
iut Lannion
Université de Rennes
CREDITS :
Maël Le Doaré / Romain Guillouet / Anatole Barbier / Guilhem Simon

ISLANDE
OFFICE DU TOURISME
ICELAND TOURISM OFFICE
ACCUEIL | LIEUX | PERSONNAGES | OEUVRES

Amazone Woman of the Mountain

Créé en 1961 par le peintre islandais Johannes Sveinsson Kjarval, Amazone Woman of the mountain représente la beauté féminine aux milieux d'une source d'eau chaude, dans le creux de la montagne

Source : wikiart.org Johannes Sveinsson Kjarval

Caracteristiques du tableau

- Thèmes abordés
  - Féminité, force de la nature, spiritualité
  - Relation entre l'humain et la nature, symbolisant la résistance
- Techniques utilisées
  - Pinceaux acrylliques sur toile
  - Techniques de superposition de textures

Biographie de Johannes Sveinsson KJarval

Johannes Sveinsson Kjarval (12 octobre 1885 – 13 avril 1972) était un peintre islandais. Il est considéré par beaucoup comme l'un des artistes les plus importants d'Islande.

Né dans la pauvreté, il a été adopté et a travaillé comme pêcheur dans sa jeunesse. Cependant, il passait tout son temps libre à dessiner et à peindre et a réussi à apprendre les bases auprès de l'artiste Ásgrímur Jónsson. À 27 ans, grâce au soutien financier des pêcheurs et de la Confédération islandaise du travail, il a réussi l'examen d'entrée et a été admis à l'Académie royale des beaux-arts du Danemark pour suivre des études supérieures dans le domaine des arts, où il a terminé ses études. Pendant ses années à Copenhague, il s'est familiarisé aver différents styles, notamment l'impressionnisme, l'expressionnisme et le cubisme, mais il est également devenu un dessinateur accompli. Plus tard, il a également effectué de courts séjours en France et en Italie.

Pour en savoir plus

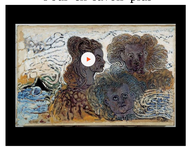

CONTACT :
Mail | Instagram | Infopoint
2025-2026
iut Lannion
Université de Rennes
CREDITS :
Maël Le Doaré / Romain Guillouet / Anatole Barbier / Guilhem Simon

ISLANDE
OFFICE DU TOURISME
ICELAND TOURISM OFFICE
ACCUEIL | LIEUX | PERSONNAGES | OEUVRES

Björk Guðmundsdóttir

Björk Guðmundsdóttir, plus connue par son prénom, Björk est une musicienne, chanteuse, autrice-compositrice-interprète, productrice et actrice, née le 21 novembre 1965 à Reykjavik en Islande

Björk, une voix envoûtante

Sa voix est décrite comme élastique, forte, organique, authentique et capable de faire des sauts périlleux de qualité, et est louée pour sa capacité à scatter et sa manière particulière de chanter qui comprend des passages guttoraux, de crier et de se laisser guider par ses émotions. Alex Ross du magazine New Yorker explique ne pas avoir trouvé « de voix semblable dans la musique classique ou dans la musique pop. Elle est immédiatement reconnaissable. Vous entendez une ou deux notes et vous savez que c'est Björk »

Un style unique

Et comme une image vaut mieux que milles mots

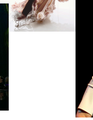

CONTACT :
Mail | Instagram | Infopoint
2025-2026
iut Lannion
Université de Rennes
CREDITS :
Maël Le Doaré / Romain Guillouet / Anatole Barbier / Guilhem Simon