1. INTRODUÇÃO

A ordem de serviço (OS) pode ser compreendida como um documento que leva ao conhecimento dos fiscais sanitários a demanda para a execução das atividades fiscalizadoras. A emissão da OS será realizada conforme orientações do POP-Q-GVS-010 – Ordem de Serviço.

2. OBJETIVO

Estabelecer um fluxo padronizado para execução de consultas de Ordem de Serviço de Fiscalização, emitidas pela GVS, para controle dos fiscais sanitários e gestores e comunicação aos contribuintes.

3. ABRANGÊNCIA

Fiscais sanitários e gestores da GVS.

4. REFERÊNCIAS

- ABNT NBR ISO 9000:2015 – Sistema de Gestão da Qualidade – Fundamentos e Vocabulário, Ano 2015;
- ABNT NBR ISO 9004:2010 – Sistema de Gestão da Qualidade – Diretrizes para Melhorias de Desempenho, Ano 2010;
- ABNT NBR ISO 9001:2015 – Sistemas de Gestão da Qualidade – Requisitos, Ano 2015.

5. DEFINIÇÕES

- Rastreabilidade: capacidade de traçar o histórico, a aplicação ou a localização de um item por meio de informações previamente registradas.

6. SÍMBOLOS E ABREVIATURAS

- ANVISA: Agência Nacional de Vigilância Sanitária;
- CBPF: Certificado de Boas Práticas de Fabricação;
- CBPDA: Certificado de Boas Práticas de Distribuição e Armazenagem;
- CTO: Condições Técnico-Operacionais;
- GTGD: Grupo de Trabalho para Gestão de Documentos;

- GVS: Gerência de Vigilância Sanitária;
- VISA: Vigilância Sanitária.

7. RESPONSABILIDADES

A correta aplicação deste procedimento é de responsabilidade do GTGD, dos gestores e dos fiscais sanitários da GVS.

8. PRINCIPAIS PASSOS

8.1. Ordens de Serviço (OS)

- Serão expedidas pela chefia, conforme requerimento de inspeção, recebimento de denúncia, necessidade interna do órgão ou demandas externas;
- As ordens de serviço serão encaminhadas aos fiscais por meio do sistema informatizado;
- Para inspeções para AFE, CBPF, CBPDA e CTO, devem ser emitidos requerimentos para cada classe de interesse da empresa (medicamentos, produtos para saúde, cosméticos/saneantes), uma vez que os relatórios são elaborados por equipes diferentes;
- A rastreabilidade e registro de dados da ordem de serviço são realizados via sistema informatizado.

8.2. Consulta de Ordens de Serviço no sistema:

A consulta de ordem de serviço pode ser realizada utilizando-se o número do protocolo do requerimento ou outros dados do contribuinte, após login do servidor da GVS no sistema com seu nome de usuário e senha.

8.2.1. Consulta de OS pelo número de protocolo de requerimento, data ou fiscal encarregado:

- Após login no sistema, acessar a aba “Aplicação”
- Em seguida, clicar na opção “Requerimentos/Ordem de Serviço”
- Clicar, na próxima janela aberta, na opção “Requerimentos”

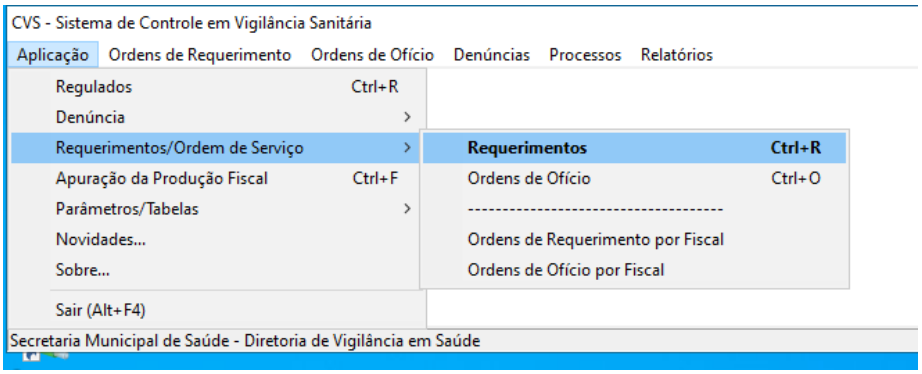

- Na janela seguinte clicar no terceiro botão da esquerda para a direita

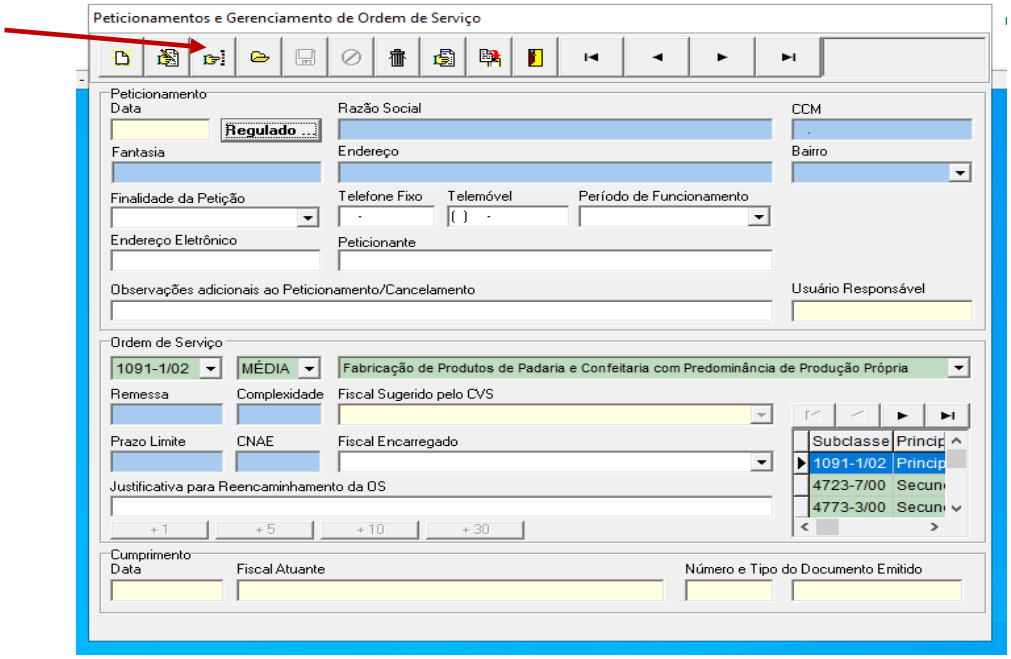

- Na janela que se abre após o passo anterior, selecionar a modalidade de consulta de interesse e, em seguida, inserir o dado correspondente e clicar em OK.

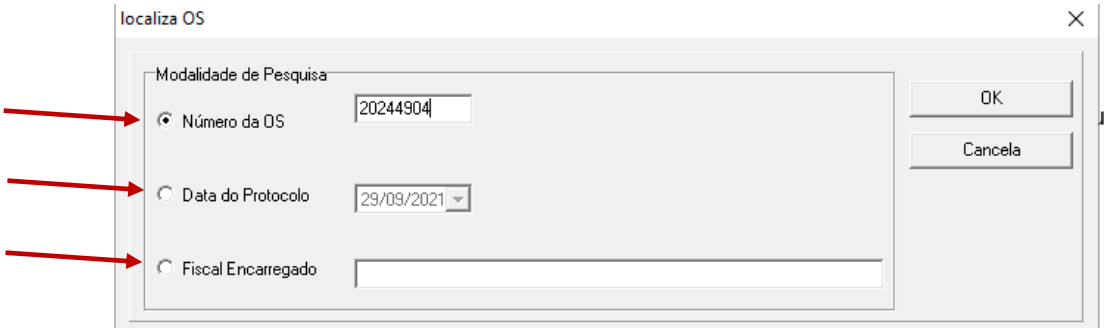

- O sistema exibirá, então, o resultado da pesquisa, contendo as informações acerca do peticionamento, ordem de serviço e cumprimento desta. Se necessário, utilizar as setas para acessar OSs mais antigas ou mais recentes

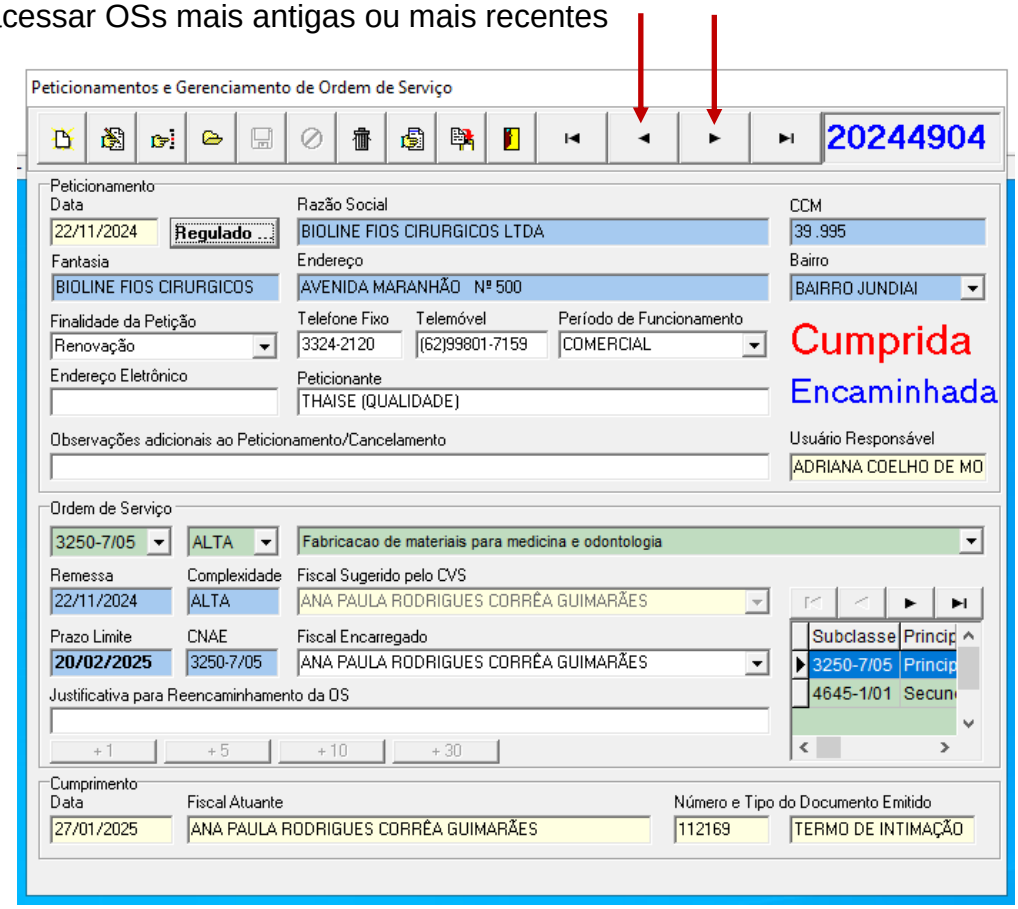

8.2.2. Consulta de OS por outros dados do contribuinte (CPF, CNPJ, Razão Social, etc):

- Após login no sistema, acessar a aba “Aplicação”
- Em seguida, clicar na opção “Requerimentos/Ordem de Serviço”
- Clicar, na próxima janela aberta, na opção “Requerimentos”

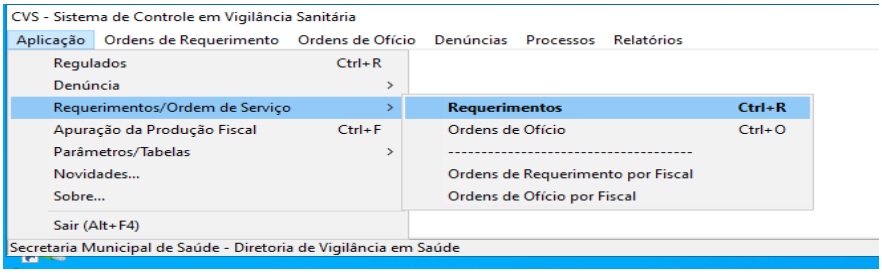

- Na janela seguinte clicar no quarto botão da esquerda para a direita

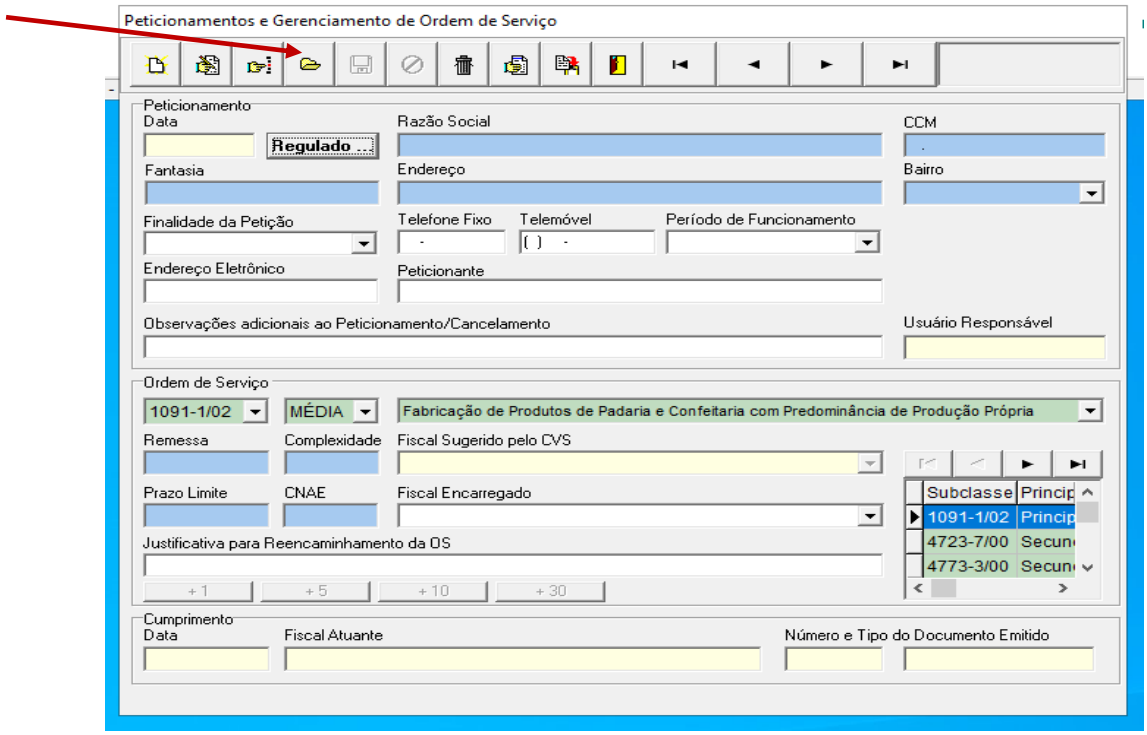

- Na janela que se abre após o passo anterior, clicar na modalidade de pesquisa de interesse, em seguida, inserir o dado correspondente e clicar em OK

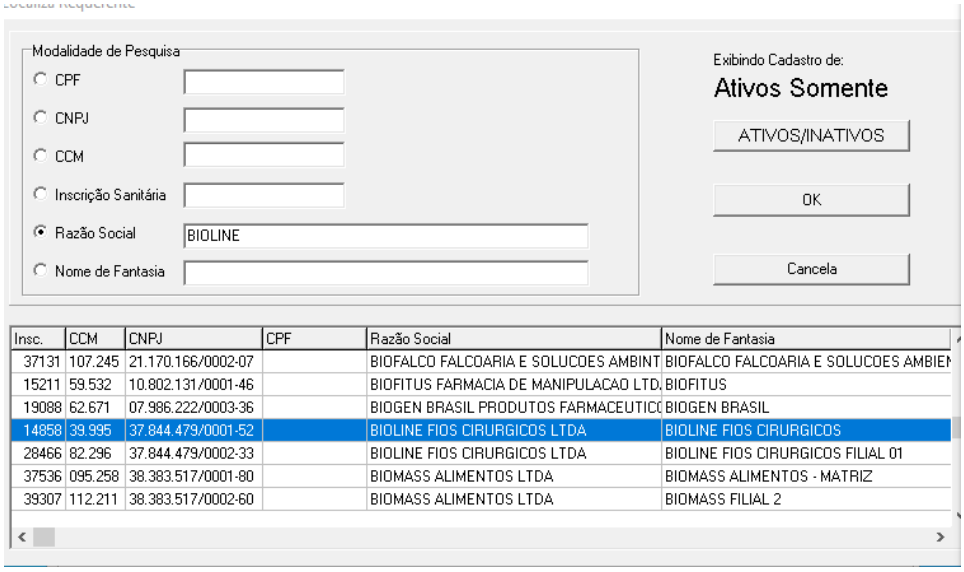

- O sistema exibirá, então, o resultado da pesquisa, contendo as informações acerca do peticionamento, ordem de serviço e cumprimento desta. **É IMPORTANTE OBSERVAR A DATA DO PETICIONAMENTO. UTILIZE OS BOTÕES DE SETAS PARA ACESSAR AS ORDENS DE SERVIÇO MAIS RECENTES OU MAIS ANTIGAS, CONFORME OBJETO DA PESQUISA:**

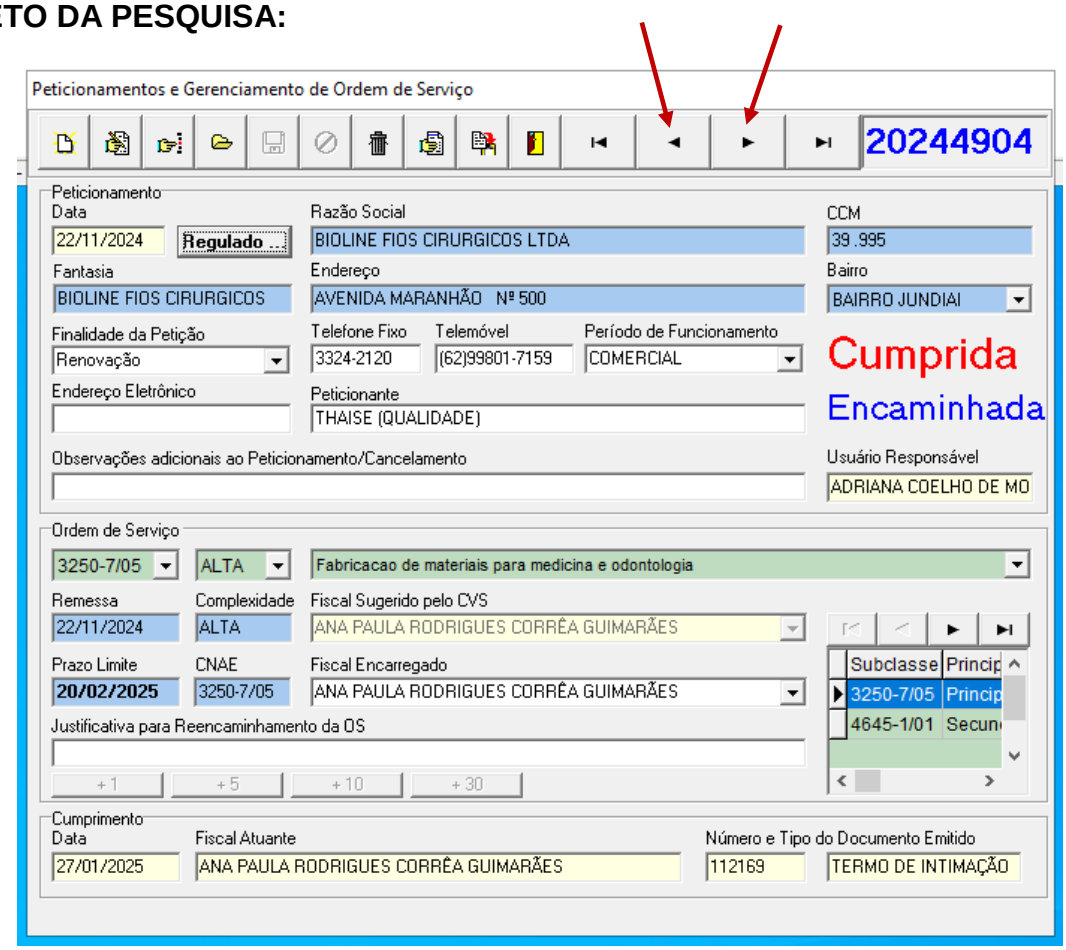

8.3. Resultados da pesquisa:

Após a consulta, o sistema exibirá a tela de resultados, que informa os dados acerca do peticionamento, ordem de serviço e cumprimento desta. É possível verificar nesta tela a situação da OS (não encaminhada, encaminhada ou cumprida - 1), para qual fiscal foi encaminhada (2), data de remessa (3), prazo para atendimento (4), data de cumprimento (5), fiscal que cumpriu a OS (6), número e tipo de documento emitido (7). Estes dados podem ser comunicados ao contribuinte.

Título: Consulta de Ordem de Serviço

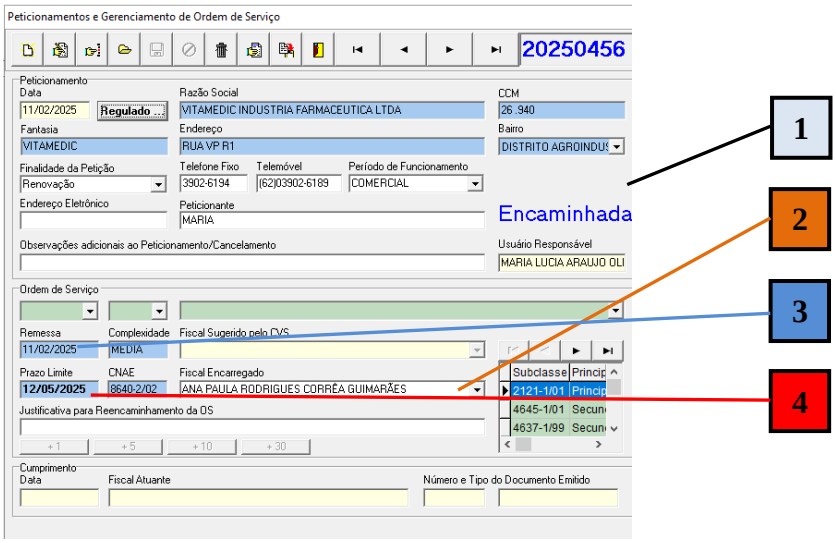

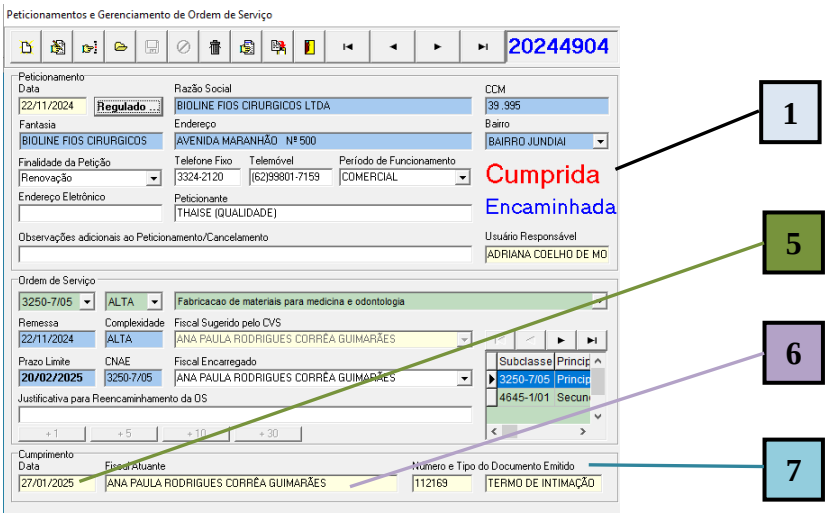

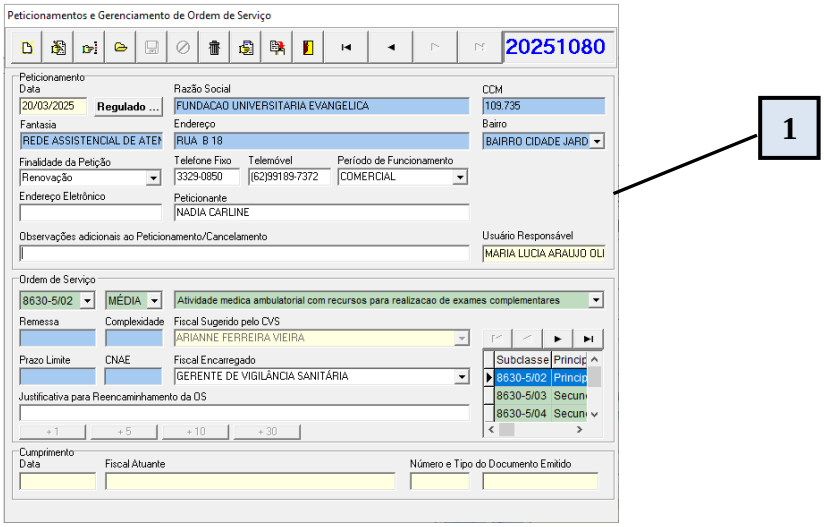

9. RECURSOS NECESSÁRIOS

Os recursos necessários à execução e manutenção das atividades descritas neste procedimento são:

- Microcomputador com acesso à rede interna da prefeitura ou acesso remoto.

10. DESVIOS E AÇÕES NECESSÁRIAS

Desvios relacionados ao cumprimento deste procedimento deverão ser tratados conforme POP-O-GVS-005 – Ações Corretivas e Preventivas.

11. ANEXOS

Não se aplica.

12. HISTÓRICO DE REVISÃO

Nº. da Revisão	Item	Alterações
00	N/A	Emissão Inicial.

13. APROVAÇÃO

Responsabilidade	Nome	Setor	Assinatura	Data
Elaborado por	Ana Paula R. C. Guimarães	GVS	gov.br Documento assinado digitalmente ANA PAULA RODRIGUES CORREA GUIMARAES Data: 20/03/2025 11:08:00-0300 Verifique em https://validar.iti.gov.br	
Revisado por	Cláudio Nascimento Silva	GVS	gov.br Documento assinado digitalmente CLAUDIO NASCIMENTO SILVA Data: 20/03/2025 11:19:09-0300 Verifique em https://validar.iti.gov.br	
Aprovado por	Gestor da GVS	GVS	gov.br Documento assinado digitalmente SIMONE DUARTE GROSSI Data: 20/03/2025 11:40:21-0300 Verifique em https://validar.iti.gov.br	