Como compartilhar pedidos e orçamentos no maxPedido?

Produto: maxPedido

No maxPedido é possível compartilhar um pedido ou um orçamento através de um arquivo **PDF** ou **XLS** (Excel).
Vamos ao passo a passo de como utilizar esse recurso.

1 - Vamos navegar até o menu **Pedidos** na tela inicial

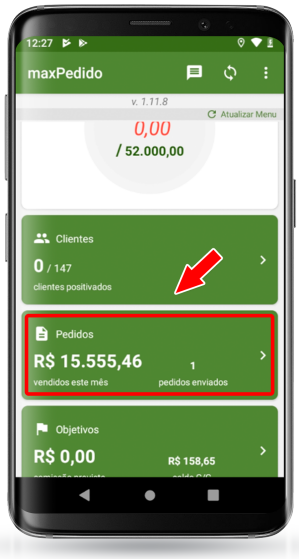

2 - Na tela de pedidos, vamos selecionar o pedido ou orçamento que desejamos compartilhar dar um clique longo sobre o mesmo.

3 - No pop-up que irá surgir na tela, vamos escolher a opção **Compartilhar.**

Artigos Relacionados

- Como trabalhar com desconto escalonado no maxPedido
- Como Listar lote dos produtos do maxPedido
- Layout de integração
- Como cadastrar e trabalhar com campanha de brindes maxPedido?
- Como habilitar e configurar o pré pedido no maxPedido?

4 - Na tela que segue, vamos escolher entre uma das opções de arquivo e logo em seguida clicar em **Gerar.**

5 - O próximo pop-up é uma barra de progresso indicando que o arquivo está sendo gerado. Vamos aguardar até que carregue em 100%

6 - Assim que o processo for concluído, aparecerá as opções de aplicativos nos quais poderemos compartilhar o nosso pedido ou orçamento.

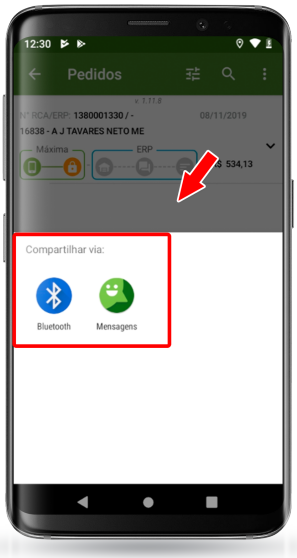

Artigo sugerido pelo analista Uziel Júnior

Não encontrou a solução que procurava?

Sugira um artigo

Ainda com dúvida?

Abra um ticket