L’Intelligenza Artificiale

Matteo Carraro-1^ITTA

L’Intelligenza Artificiale

1. Cos'è l’AI?
2. Come funziona l’AI
3. Principali ambiti di applicazione dell’AI
4. conclusioni personali

Chat GPT: una delle AI più usate nell’ultimo periodo (click sull’immagine per accedere al sito di Chat GPT)

Matteo Carraro-1^ITTA

Cos’è l’AI?

L’intelligenza artificiale è un’abilità che consente alle macchine di imparare dall'esperienza, di adeguarsi a nuove informazioni ricevute e svolgere compiti simili a quelli dell'uomo. Può migliorare col tempo

Matteo Carraro-1^ITTA

Come funziona l'AI?

Un computer è in grado di imparare qualcosa attraverso il MACHINE LEARNING.
Il machine learning è un campo di studio che offre ad un computer la capacità di apprendere qualcosa senza essere programmato. Invece di scrivere il codice informatico, il programma con il quale dire alla macchina cosa fare, al programma vengono forniti dei Set di Dati che vengono elaborati dal programma, sviluppando così una propria logica per svolgere una funzione

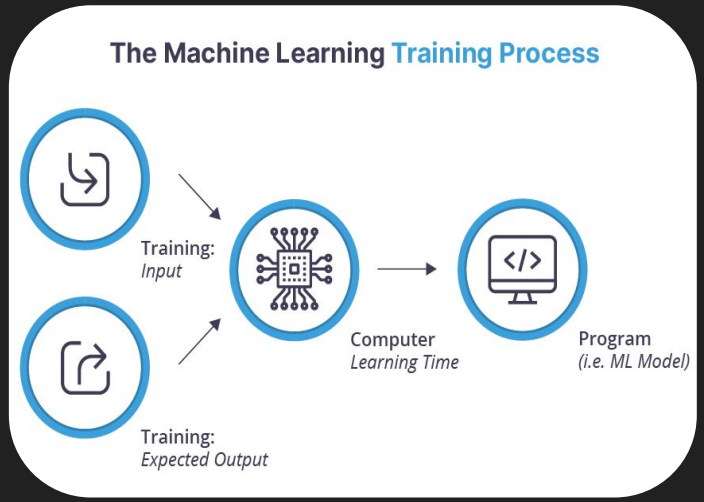

Matteo Carraro-1^ITTA

Come funziona l'AI?

Ci sono diversi tipi di Machine Learning:

Machine Learning

- Apprendimento supervisionato (addestramento)
- Apprendimento non supervisionato (grande quantità di dati)
- Apprendimento con rinforzo (impara dagli errori)

Matteo Carraro-1^ITTA

Ambiti in cui è usata l'AI

L'intelligenza artificiale la troviamo applicata in molti ambiti della nostra vita come: finanza, industria, processamento di dati, campo della sanità e molti altri

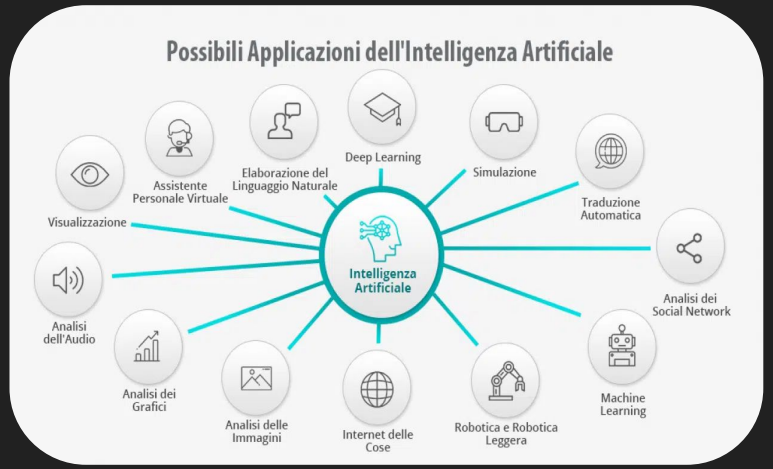

Matteo Carraro-1^ITTA

Conclusioni personali

Io penso che l’AI sia una cosa positiva poiché può portare nelle nostre vite molti benefici e innovazioni in molti settori come quello della medicina e ricerca scientifica

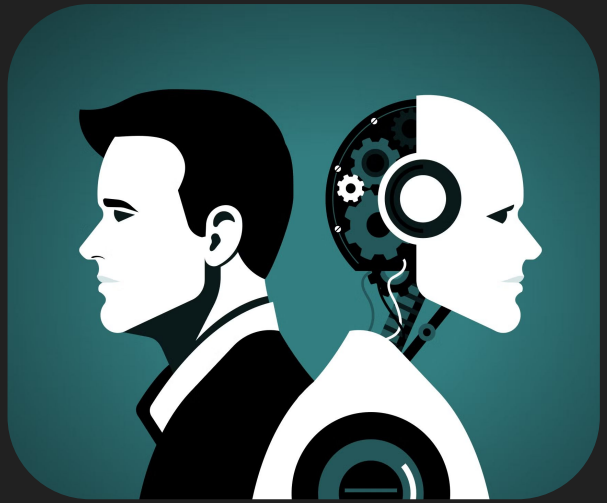

Matteo Carraro-1^ITTA