ALBANIA

Classe 1 ITI A

Il suo ordinamento giuridico

A cura di:

-Bertolino Federico

-Carraro Matteo

-Casini Mattia

-Faletti Tommaso

-Pagliasso Oscar

-Pianta Marco

Agnelli
SALESIANI DON BOSCO
TORINO

INDICE

1) Storia
2) Territorio - confini/capitale e città
3) La politica - ordinamento/obiettivi del governo
4) Costituzione
5) Statistiche e aspettative di vita della popolazione
6) Religione
7) Inno e bandiera
8) Curiosità

LA STORIA

Le prime tracce di insediamenti in Albania risalgono al periodo neolitico, circa 3000-2000 a.C.
Nel Medioevo ci furono invasioni **slave** e **normanne**, ci fu il dominio **bizantino** e **bulgaro** e successivamente, l'Albania cadde sotto il dominio **ottomano** nel XV secolo.
Nel **1912** venne dichiarata l' indipendenza dall'Impero Ottomano.
Durante la seconda guerra mondiale, l'Albania fu occupata dall'Italia fascista e successivamente dalla Germania nazista.
Dopo la guerra, l'Albania divenne un **regime comunista** sotto il governo di Enver Hoxha, che rimase al potere fino alla sua morte nel 1985.
Negli anni '90 ci fu la transizione verso la **democrazia** e nel 2009, l'entrata nell'**Alleanza Atlantica**.
Nel giugno **2014** all'Albania è stato concesso lo status di **paese candidato all'UE**.

TERRITORIO

L’ Albania ha una superficie di 28.748km², il territorio è essenzialmente montuoso, tranne nella costa e nei fiumi, a **Nord** troviamo le **Alpi Albanesi** e verso **Sud** si trovano **vasti altopiani**, la montagna più importante è il monte **Korab** (2764 m).

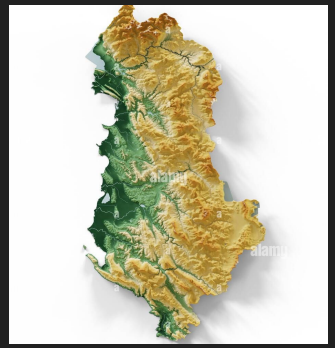

L' Albania confina a Nord con il **Montenegro**, a Nord-Est con il **Kosovo**, ad Est con la **Macedonia**, a ovest con il **mar Adriatico** ed infine a Sud con la **Grecia**.

La sua capitale è **Tirana**.

L’ORDINAMENTO GIURIDICO DELL’ALBANIA

L’ordinamento giuridico dell’Albania è caratterizzato da una **costituzione** che stabilisce il principio di separazione dei poteri tra **esecutivo**, **legislativo** e **giudiziario**. La forma di governo in Albania è una **repubblica parlamentare unitaria.**

Il presidente **è** **Bajram Begaj** **e in** Albania viene eletto dal parlamento, i poteri del parlamento sono stabiliti dalla costituzione della repubblica dell’ Albania.

LA COSTITUZIONE

La costituzione Albanese é stata adottata il 28 novembre 1998, è divisa in tanti atti diversi e ha un corpo legislativo composto da 140 membri.

L'articolo 10 della costituzione afferma la **laicità** dello stato albanese.

La Costituzione è divisa in due parti, una delle quali è la sovranità e l'altra i diritti fondamentali dei cittadini. La Costituzione soddisfa tutti i requisiti per una moderna costituzione europea.

RELIGIONE

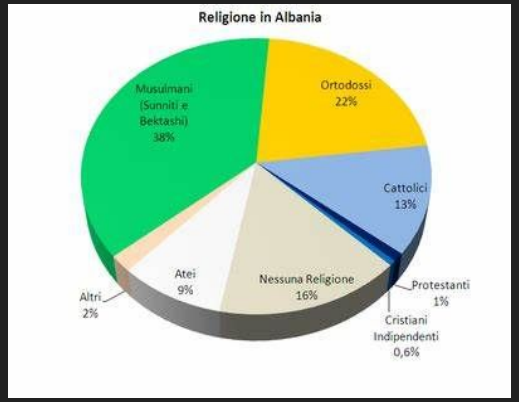

- Musulmana (38,8)
- Cristiana (35,4%)
- Non religiosi (16,6%)
- Atei (9%)
- Bahá'í (0.2%)

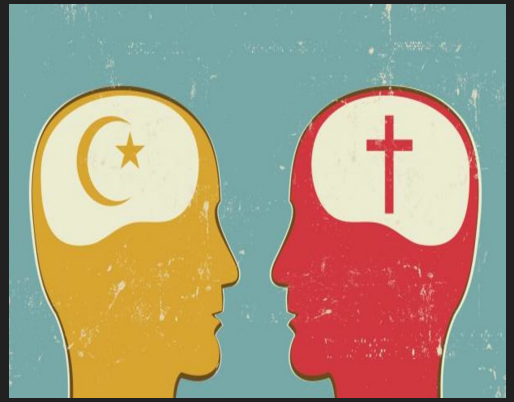

STATISTICHE E ASPETTATIVE DI VITA

In Albania l’aspettativa di vita è di **76 anni per gli uomini e di 79 anni per le donne**.Gli uomini hanno un'aspettativa di vita più alta di tutti in paesi balcani.

L’Albania ha un sistema sanitario pubblico che seppur non è ancora a livello di quegli alti standard europe, risulta adeguato e sufficiente

LA BANDIERA

Colori: Rosso e nero
-Rosso: sangue versato per la libertà
-Nero: Coraggio e determinazione del popolo albanese

Simbolo centrale: Doppia Aquila
-Rappresenta il simbolo dell'impero bizantino
-Conosciuta come "L'Aquila Bicipite"

L'INNO NAZIONALE

Patriottismo e orgoglio nazionale:
- profondo senso di patriottismo e orgoglio nazionale per l'Albania e il suo popolo.

Ricordo della storia e dei sacrifici:
- omaggio alla storia e ai sacrifici fatti dal popolo albanese per la libertà.

Richiamo all'unità del popolo:
-l'importanza dell'unità e della forza del popolo albanese.
- perseguire il progresso e la prosperità.

Himni i Flamurit

Inno Alla Bandiera

Rreth flamurit të përbashkuar
Intorno alla bandiera congiunti
Me një dëshirë e një qëllim,
con un comune desiderio e scopo,
Të gjith' atje duke u betuar
tutti ad essa giurando
Të lidhim besën për shpëtim.
di combattere per la nostra salvezza.

Prej luft veç ai largohet
Dalla guerra si allontana
Që është lindur tradhëtor,
Solo chi è nato traditore
Kush është burrë nuk frikësohet,
Chi è uomo non ha timore,
Po vdes, po vdes si një dëshmor!
ma muore, muore come un martire.

CURIOSITÀ

CIBI TIPICI

POPOLAZIONE

LA MONETA ATTUALE

BELLEZE NATURALI

SITOGRAFIA

E risorse.

-Wikipedia

-ANSA

-Euractiv

-albaniantourist.com

-Cia.com

FINE PRESENTAZIONE

Grazie per l’attenzione.