Чуприн Владислав Николаевич

Возраст: 44 года, родился 21 июня 1973
Телефон: +7 (905) 0895477
Почта: chvch@mail.ru
Skype: chvch80
Проживаю: Томск
Гражданство: Россия
Локация: Готов к переезду, готов к командировкам
Соц. сеть: https://vk.com/vladislav_773
Репозиторий GitHub: https://github.com/VladListing
Ссылка на данное резюме: https://github.com/VladListing/Info.git

Желаемая должность:

Junior C# Developer, QA.

Разработка ПО: программирование; тестирование.

Занятость: полная занятость, проектная работа, стажировка, частичная занятость,

График работы: полный день, гибкий график, удаленная работа.

Опыт работы:

Июнь 2008 — настоящее время
10 лет

ООО «Томскнефтепереработка» Томск, www.tomnpz.ru/

Инженер АСУП

Поддержание работоспособности комплекса технических и программных средств АСУП в процессе текущей эксплуатации и модернизации производства.

Июль 1993 — Март 2008
14 лет

Эксплуатация, обслуживание средств КИП и Автоматизации в нефтехимической отрасли.

Курсы повышения квалификации:

2018 Rubius Academy “**Тестирование программного обеспечения (Quality Assurance)**”

2017 GeekBrains “**Git. Easy Start. Version Control System**”

2017 GeekBrains “**C#. Easy Start. Introduction to C# Language**”

2017 GeekBrains “**Object Oriented Programming. Complex Concept Put Simply**”

2013 АНО СЦНТО “**Требования промышленной безопасности**”

2012 Siemens “**Системы автоматизации Siemens**”

Образование:

2006

Национальный исследовательский Томский политехнический университет, Томск

АВТФ, **Информатика и управление в технических системах**

(инженер, средний балл - 4,5)

1991

Томский радио-механический колледж

Радиоэлектроника, Регулировщик радиоэлектронной аппаратуры и приборов

(средний балл по спец. предметам - 4,2)

Навыки

Разработка ПО: Программирование; Тестирование.

Программирование:

- Основной язык разработки: **C#.**
- Технологии: **WinForms**, **EntityFramework, ASP.NET.**
- Дополнительно: **VB**, **HTML**, **CSS.**
- Дополнительно: **MQL4** (программирование торговых стратегий “Экспертов”, рынок Forex).
- Базы данных: **MSSQL**, **SOLite**, **MySQL.**
- Среда разработки: **Visual Studio 2017.**
- Дополнения: **Resharper.**
- Система управления пакетами: **NuGet.**

Тестирование:

- Тесты: **Unit**, **Xunit**.
- Bug tracking: **YouTrack.**
- Test case management: **TestRail.**
- Автоматическое тестирование **Selenium.**

Система контроля версий:

- Система контроля версий: **Git**, **SmartGit**.

ссылка на репозиторий **GitHub**: https://github.com/VladListing

Протоколы:

- Сетевая модель OSI.
- Http, TCP, IPv4, Ethernet.

Промышленная автоматизация:

- контроллеры: **Siemens**, **Modicon Premium** (Schneider-electric), **Контар**, **Овен**.
- среды программирования: **PCS7**, **Unity Pro**, **CoDeSys**, **KonGraf.**
- языки программирования: (**ST**) Структурированный текст, (**SCL**),(**STL**), (**FB**) функциональные блоки, **Visual Basic.**
- среды разработки и визуализации (**SCADA**): **WinCC**, **RSView**, **Контар**, **MasterScada.**

Протоколы:

- Modbus RTU

Английский язык — базовый уровень (*в настоящий момент интенсивно изучаю*).

Книги

Авторы: Дж. Уиттакер, Дж. Арбон, Дж. Каролло
“ **Как тестируют в Google** ” Год печати: 2014

Автор: Мартин Роберт
“ **Чистый код. Создание, анализ и рефакторинг** ” Год печати: 2017

Автор: Стив Макконнелл
“ **Совершенный код. Мастер-класс** ” Год печати: 2017

Авторы: Эрик Фримен, Элизабет Робсон, Кэти Сиерра, Бейтс Берт
“**Head First. Паттерны проектирования**” Год печати: 2017

Разработка с использованием языка **C#**.

Консольное приложение “Collector”.

Запускается как служба в фоновом режиме на клиентах и на сервере.

Сбор на сервер (*personal computer* , **PC-4**) информации о состоянии свободного места на дисках локальных машин клиентов (**PC-1, PC-2, PC-3, PC- ….n**).

В случае, если на какой либо из машин клиентов свободного места на жестких дисках осталось менее установленного лимита, сервер (**PC-4**) формирует информацию об этом и выводит ее в окне уведомлений (**notification**).

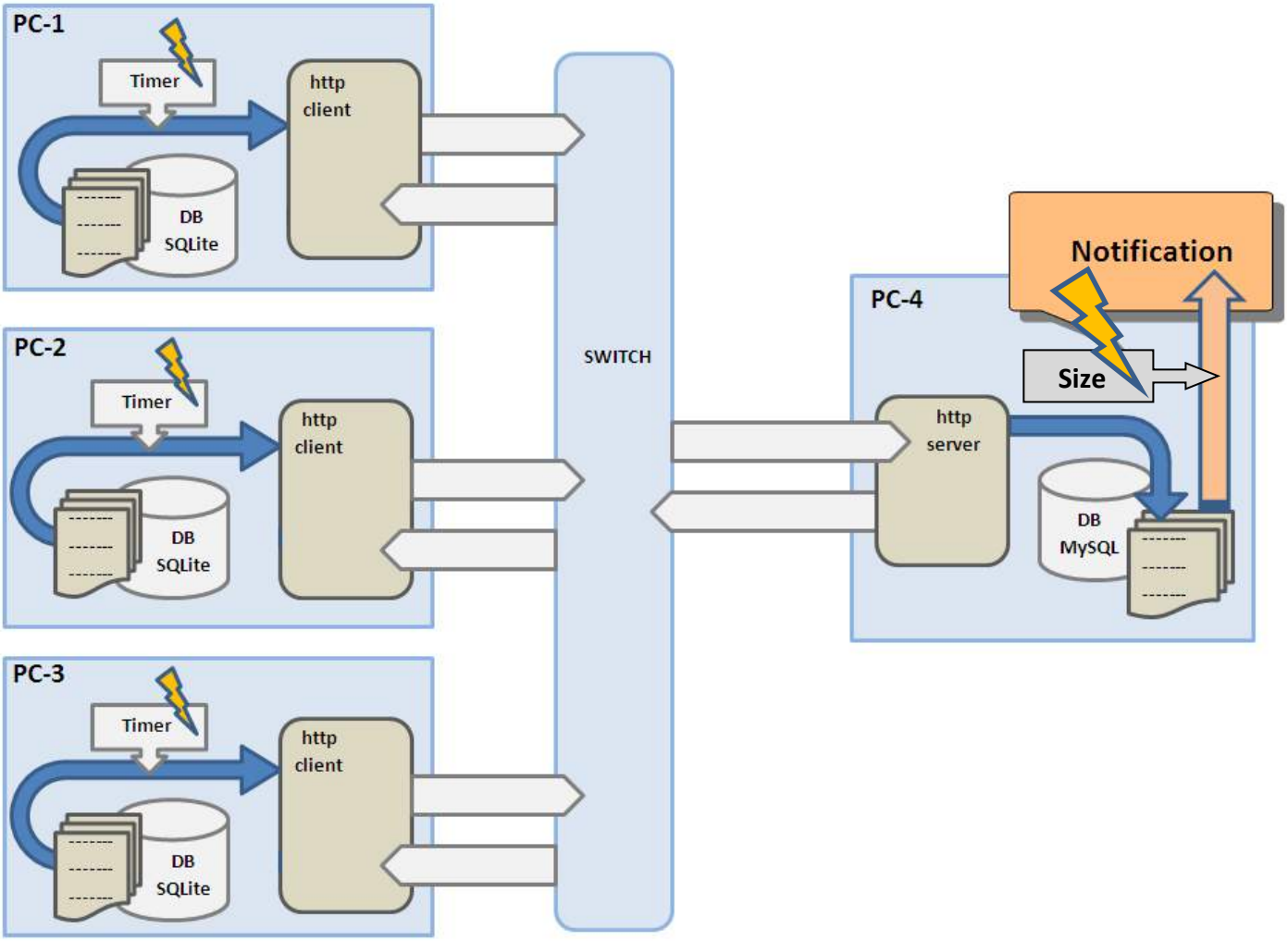

Репозиторий проекта: https://github.com/VladListing/DataCollectorLocal.git

Разработка в среде "**Visual Basic for Applications**".

Десктоп приложение “Конфигуратор”. Формирует набор данных для создаваемых аналоговых и дискретных позиций контроллера Modicon Premium (schneider-electric), SCADA:RSwiew 32 (Rockwell Software products).

Автоматически рассчитывает адреса необходимого для контроллера адресного поля из 18 или 7 переменных и генерирует импортируемые в скаду 17 или 7 тегов.

Эксплуатируется с июня 2015 по настоящее время. + Разработан файл справки “инструкция.chm”.

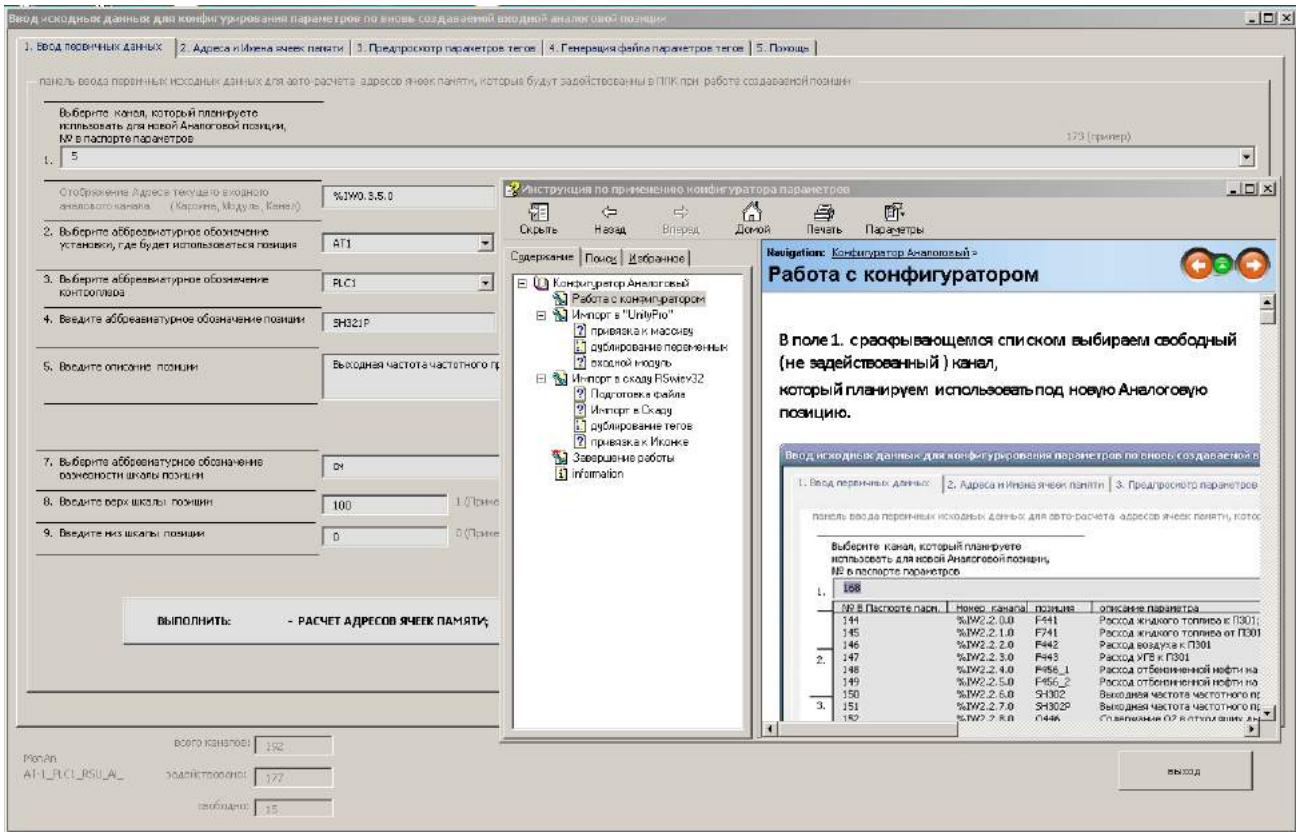

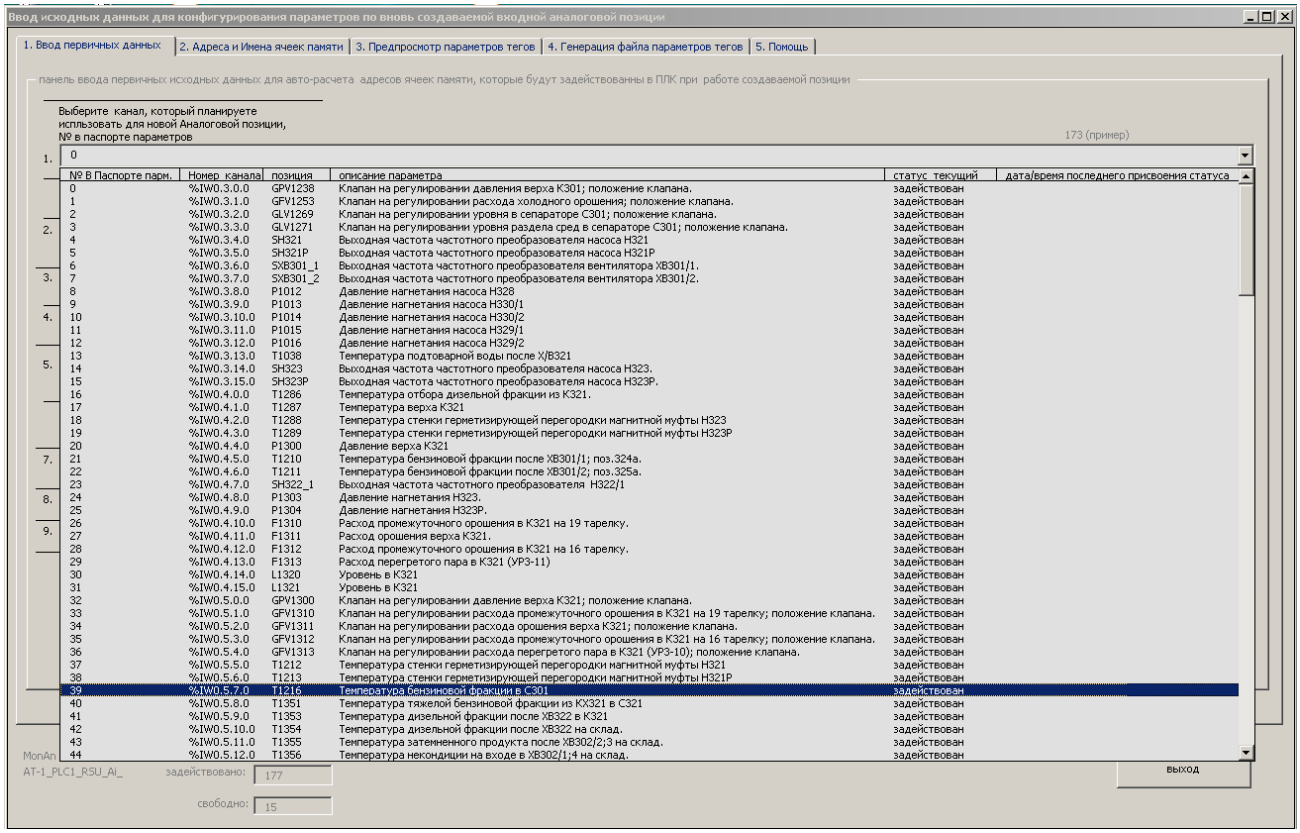

Разработка в среде "**Visual Basic for Applications**".

Десктоп приложение “Smart Project”. Расчет эффективности работы команды сотрудников, а также отдельного взятого сотрудника при работе над проектом.

Автоматически рассчитывает коэффициент трудового участия сотрудника проектной организации. Рентабельность сотрудника для организации.

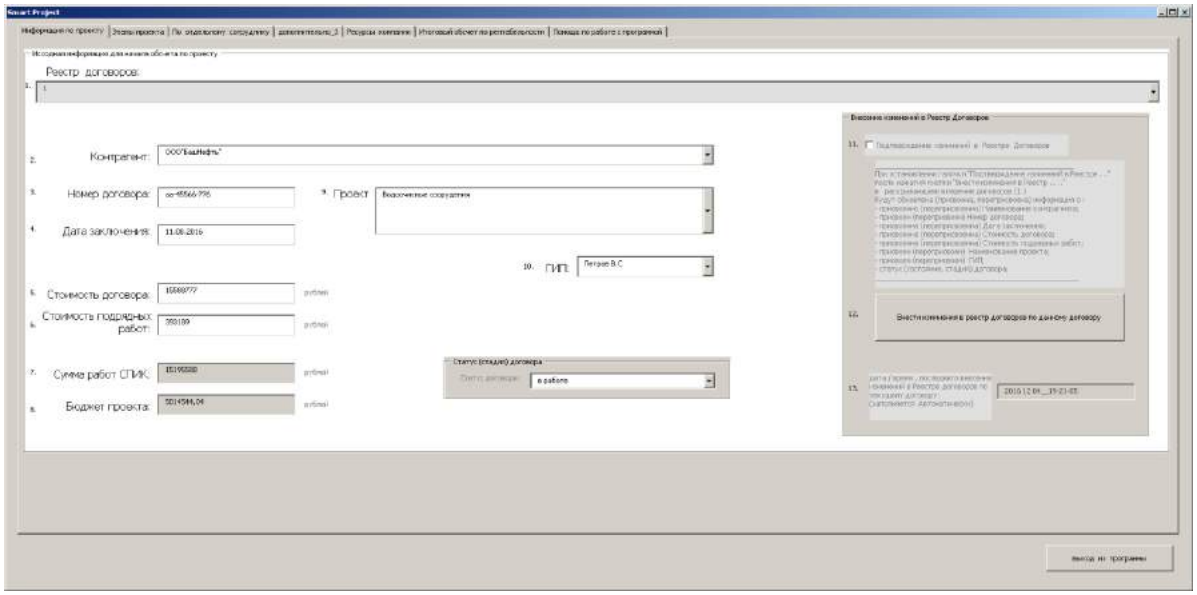

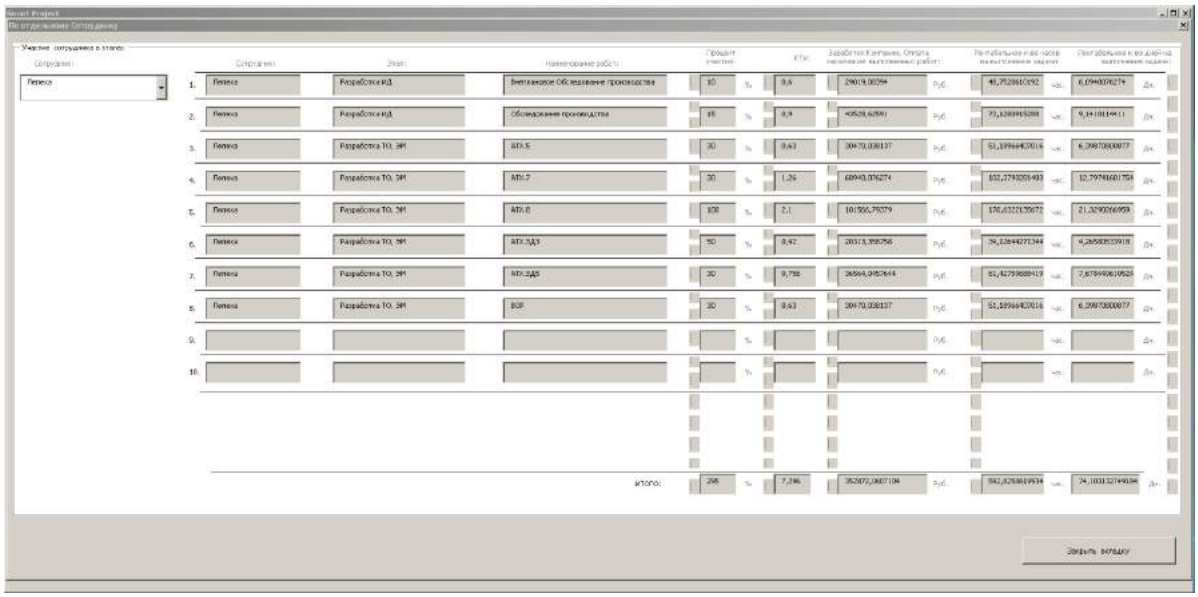

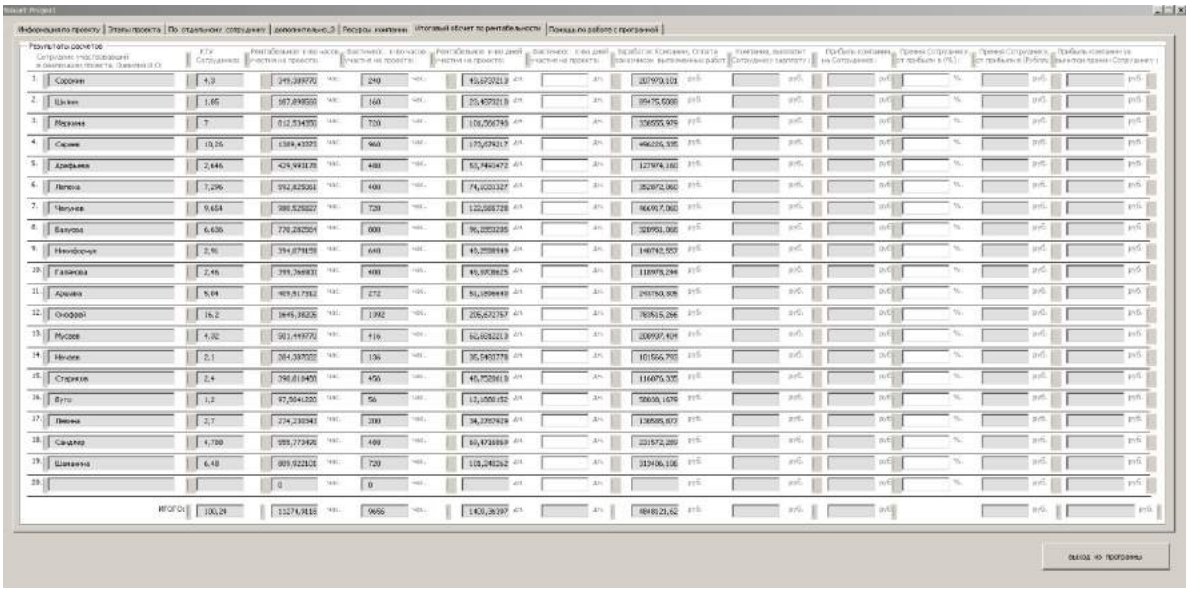

Разработка в среде **“Microsoft Access”.**

База данных на комплекс технических средств КИП задействованного в эксплуатации цеха по средне-температурному и низко-температурному разделению пирогаза.

Позволяет по аббревиатурному обозначению позиции КИП находить и наглядно видеть все элементы входящие в измерительно-регулирующий контур данной позиции (первичник, преобразователи, вторичник, регулятор, исполнительный механизм, устройства сигнализации и блокировки), а также всю информацию о поверках, техническом обслуживании и Т.Д.

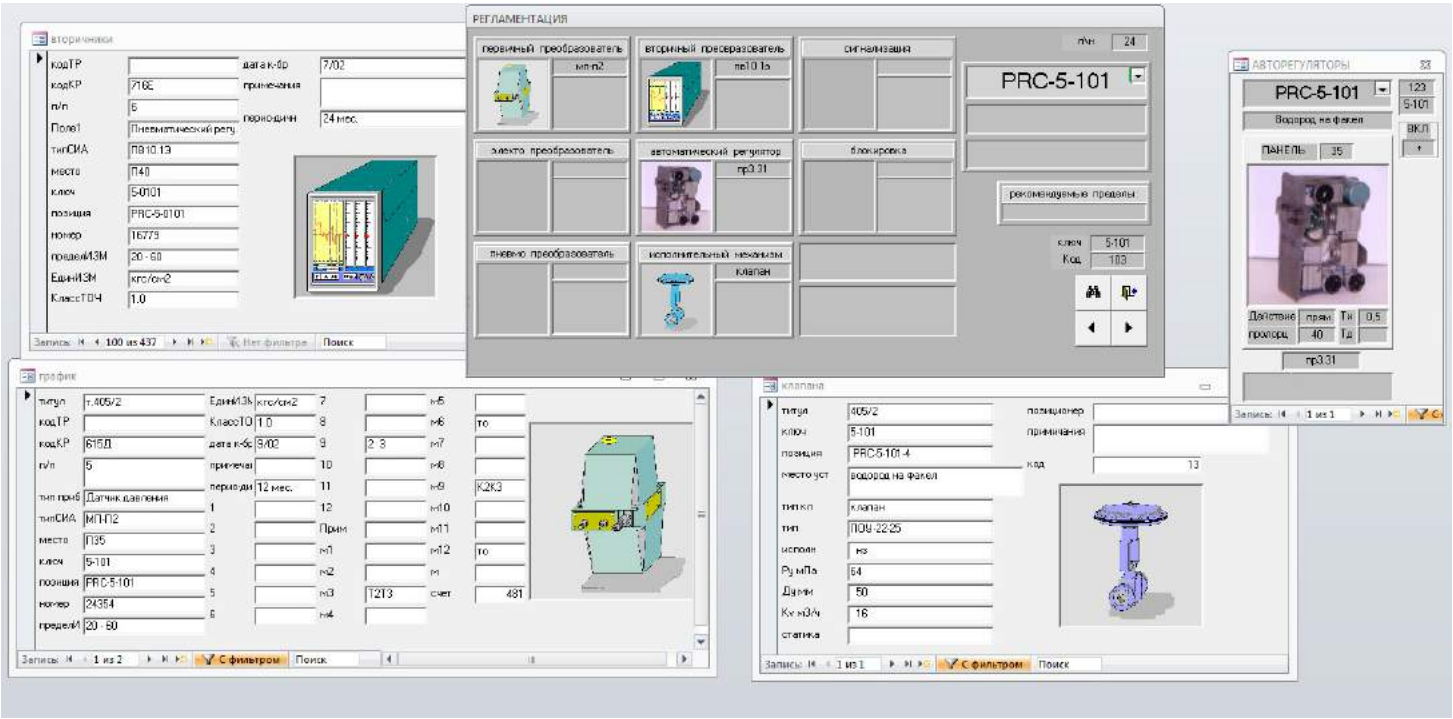

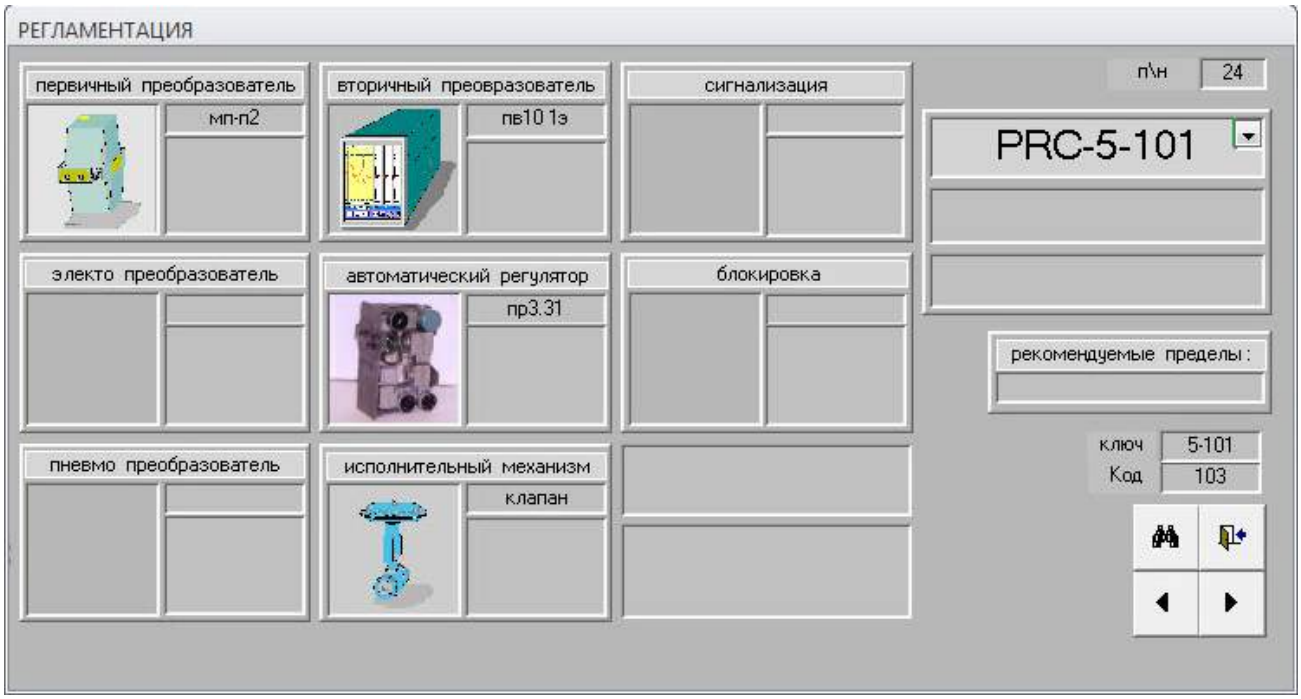

GeekBrains
CERTIFICATE
Vladislav Chuprin
Completed the course «Object Oriented Programming. Complex Concept Put Simply »
April 2, 2017
№0197474
Ayrapetyan H.M.

GeekBrains
CERTIFICATE
Vladislav Chuprin
Completed the course «C#. Easy Start. Introduction to C# Language Through Mini-Game Development»
March 11, 2017
№0188564
Ayrapetyan H.M.

GeekBrains
CERTIFICATE
Chuprin Vladislav Nikolayevich
Completed the course «Git. Easy Start. Version Control System»
March 5, 2017
№0186336
Ayrapetyan H.M.