ديلكس

نظام تشغيل الإيراد الذكي لقطاع اللوجستيات

من التندر إلى التوقيع... آلياً

ذكاء • تواصل • تنفيذ

عرض استراتيجي خاص — ربيع 2026

معدّ لإدارة كبرى شركات اللوجستيات في المملكة ودول الخليج

Sami Assiri — Founder & CEO

sami.assiri11@gmail.com

الملخص التنفيذي — بخمس أرقام

ديلكس منصة متكاملة لاكتشاف التندرات وتأهيلها والإغلاق الآلي — مصمّمة لبيئة اللوجستيات السعودية والخليجية

٪٦٠

تسريع زمن الاستجابة للتندرات (RFP)

٪٣٥

رفع معدّل تحويل العملاء المؤهّلين

٢٤/٧

وكيل محادثة عربي متعدد القنوات

+٨

مصادر اكتشاف عملاء محلية وخليجية

١٥ مليون ريال

هو الحد الأدنى للإيراد الإضافي المتوقّع سنوياً لشركة لوجستيات بحجمكم خلال ١٢ شهر — عبر استرداد الصفقات المتسرّبة وتسريع دورة البيع

المصدر: Saudi Vision 2030 · Grand View Research

لماذا هذه المحادثة الآن

اللحظة السعودية — قطاع اللوجستيات يعيش أكبر تحوّل منذ تأسيس المملكة

رؤية 2030

10%

هدف مساهمة اللوجستيات في الناتج المحلي 2030 مقابل 6% حالياً

حجم السوق

$198B

قيمة السوق السعودي للوجستيات بحلول 2030 (CAGR 6.5%)

التجارة الإلكترونية

50B ر.س

حجم سوق التجارة الإلكترونية السعودي في 2025

نيوم والبحر الأحمر

$8.8T

ميزانية المشاريع الكبرى تستدعي بنية لوجستية جديدة كلياً

السؤال ليس "هل سيتحوّل القطاع" — السؤال: هل ستقود التحوّل أم تلاحقه؟

المصدر: Grand View Research · Saudi Logistics Consulting · BCG / TECHx

حجم الفرصة — سوق اللوجستيات السعودي

من 136 مليار دولار في 2024 إلى 198 مليار دولار في 2030 — أضخم تحوّل إقليمي

198.9

مليار دولار

القيمة المتوقعة لسوق اللوجستيات السعودي عام 2030

معدّل النمو السنوي المركّب 2025—2030	6.5%
هدف مساهمة اللوجستيات في الناتج المحلي 2030	10%
مشروع لوجستي عملاق قيد التنفيذ (نيوم · البحر الأحمر · الجسر البري · سبارك)	20+
حصة البحر الأحمر من حركة التجارة العالمية — ميزة جغرافية غير مسبوقة	13%

المصدر: Saudipedia — NEOM · Saudi Logistics Consulting · Grand View Research

التحديات التشغيلية في قطاع اللوجستيات

ستة اختناقات تُكبّد كبرى شركات اللوجستيات الخليجية ملايين الريالات سنوياً

01 دورة التندرات البطيئة

متوسط الرد على RFP من الجهات الحكومية وأرامكو وسابك يتجاوز 14 يوماً — بينما النافذة التنافسية 3-5 أيام

02 تسرّب العملاء المحتملين

30-40% من طلبات الشحن عبر WhatsApp/الموقع تذهب بلا متابعة منظّمة، خصوصاً خارج ساعات العمل

03 ثنائية اللغة الفوضوية

عقود وطلبات تتنقّل بين العربية والإنجليزية يدوياً — أخطاء ترجمة كلّفت القطاع عقوداً قيمتها ملايين

04 احتكاك التوسّع الخليجي

فروع الرياض وجدة ودبي والكويت تعمل على أنظمة متفرقة — لا رؤية موحّدة لخط المبيعات

05 أنظمة CRM منعزلة

Salesforce/HubSpot غير مُهيّأة للعربية، والأنظمة المحلية لا تدعم WhatsApp Business API الأصلي

06 فجوة إسناد الإيراد

صعوبة الإجابة على السؤال البسيط: أي قناة أنتجت هذا العقد البالغ 4 ملايين ريال؟

الفجوة — أين يتسرّب الإيراد فعلياً

قياس ملموس للخسارة الشهرية في شركة لوجستيات سعودية/خليجية بحجم مماثل لحجمكم

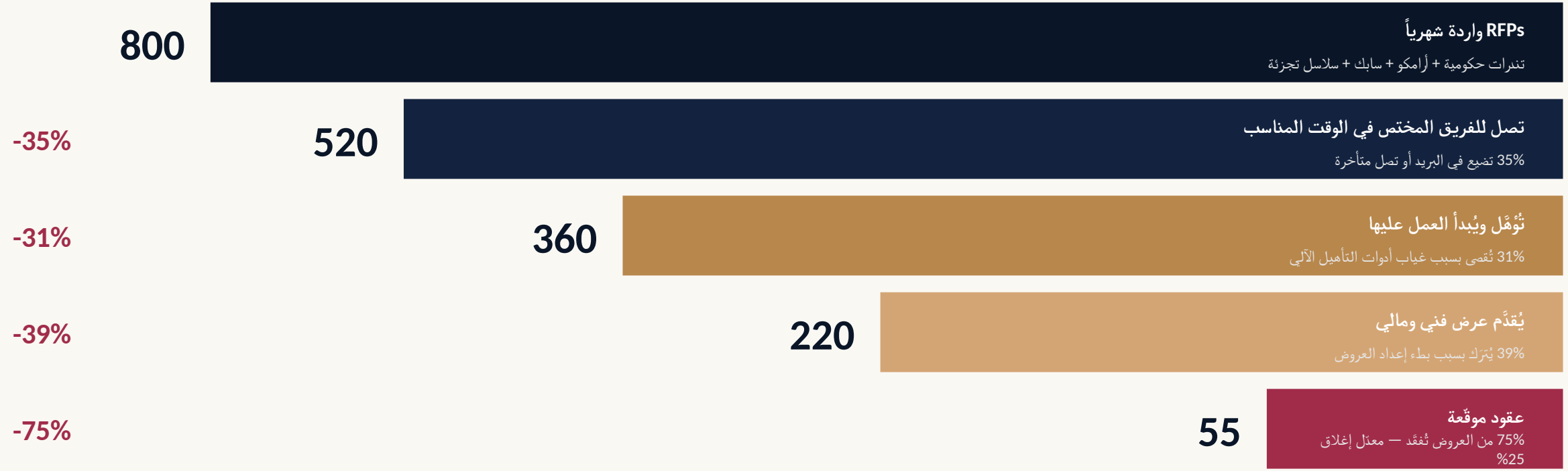

النتيجة: من ٨٠٠ فرصة شهرية — ٥٥ فقط تتحوّل إلى عقود. الفجوة = ٧٤٥ عقد ضائع شهرياً

لماذا الأدوات الحالية لا تكفي لبيئتكم

نظرة نقدية على Salesforce و HubSpot وأنظمة CRM المحلية — من زاوية مدير عمليات سعودي

المعيار	Salesforce	HubSpot	CRM محلي	ديلكس
دعم اللغة العربية (RTL أصلي)	جزئي	جزئي	نعم	**نعم — لهجة سعودية**
WhatsApp Business API أصلي	عبر وسيط	عبر وسيط	محدود	مدمج
مُعالجة RFP/التندرات	لا	لا	لا	**آلي بالذكاء الاصطناعي**
امتثال PDPL/ZATCA/NCA	خارجي	خارجي	جزئي	**مصمّم عليه**
تعدد فروع الخليج بلوحة موحّدة	مُعقّد	مُعقّد	لا	**أصلي**
التكلفة الشهرية (تقديرية)	70k+ ر.س	45k+ ر.س	20k ر.س	**50-120k ر.س**
زمن التطبيق	6-9 أشهر	3-5 أشهر	2-3 أشهر	**4-8 أسابيع**

الكلفة الفعلية للجمود — ماذا يكلّفكم الانتظار

نموذج مالي مبسّط لخسائر سنة واحدة من التأجيل في شركة لوجستيات بحجم مماثل

فرص RFP ضائعة	745 تندر ضائع شهرياً × متوسط قيمة × احتمال فوز	45,000,000 ر.س
ساعات فريق مبيعات مهدورة	12 مندوب × 3 ساعات/يوم × تكلفة كاملة	8,400,000 ر.س
تأخّر دورة التحصيل	سيولة معطّلة بسبب بطء التوقيع والفوترة	6,200,000 ر.س
فقد عملاء لصالح المنافسين	15% من العملاء الجدد يذهبون لمن ردّ أسرع	12,500,000 ر.س
إعادة عمل وأخطاء لغوية	أخطاء ترجمة + عقود بحاجة لمراجعة قانونية	2,800,000 ر.س
إجمالي الخسارة السنوية المقدّرة — كلفة القرار بعدم اتخاذ قرار		**74,900,000 ر.س**

ما هو ديلكس

منصة SaaS متخصصة تحوّل عملية البيع في شركات اللوجستيات من ردّة فعل إلى نظام تشغيل ذكي

"Revenue Operating System" — مقولة فئوية مصاغة لأول مرة لقطاع اللوجستيات

ديلكس يوحّد اكتشاف العملاء، وتأهيلهم، والتواصل معهم، وإغلاق الصفقات، والتحليل — في منصة واحدة مصمّمة للبيئة العربية والخليجية

Intelligence

الذكاء

اكتشاف التندرات وتأهيل العملاء من 8+ مصادر محلية وخليجية، بتحليل عربي وإنجليزي أصلي

Engagement

التواصل

كل — WhatsApp · SMS · Email · LinkedIn · Voice القنوات مدموجة مع وكيل ذكاء اصطناعي عربي

Execution

التنفيذ

خط مبيعات بصري + إعداد عروض آلي + تكاملات TMS/WMS/ERP + تقارير تنفيذية للمدير العام

سبع ركائز — من الاكتشاف إلى التحليل

رحلة إيراد متكاملة: اكتشف · أهّل · تواصل · اجدول · أغلق · احتفظ · حلّل

1

Discover · اكتشف

+8 مصادر تندرات وعملاء

2

Qualify · أهّل

ذكاء اصطناعي يصنّف حسب حجم الفرصة

3

Engage · تواصل

Omnichannel مع وكيل عربي

4

Schedule · اجدول

حجز مواعيد ذكي + تقويم تنفيذي

5

Close · أغلق

إعداد عرض آلي + توقيع إلكتروني

6

Retain · احتفظ

تجديد تلقائي + إدارة حسابات

7

Analyze · حلّل

لوحات تنفيذية + إسناد إيراد

الدورة مغلقة: كل عقد يُغلق يعود كبيانات تدريب للذكاء الاصطناعي — فيتحسّن النظام مع كل صفقة

محرك استخبارات العملاء V2

Lead Intelligence Engine — الركيزة الأولى: اكتشاف + تأهيل آلي من أكثر من ٨ مصادر محلية وخليجية

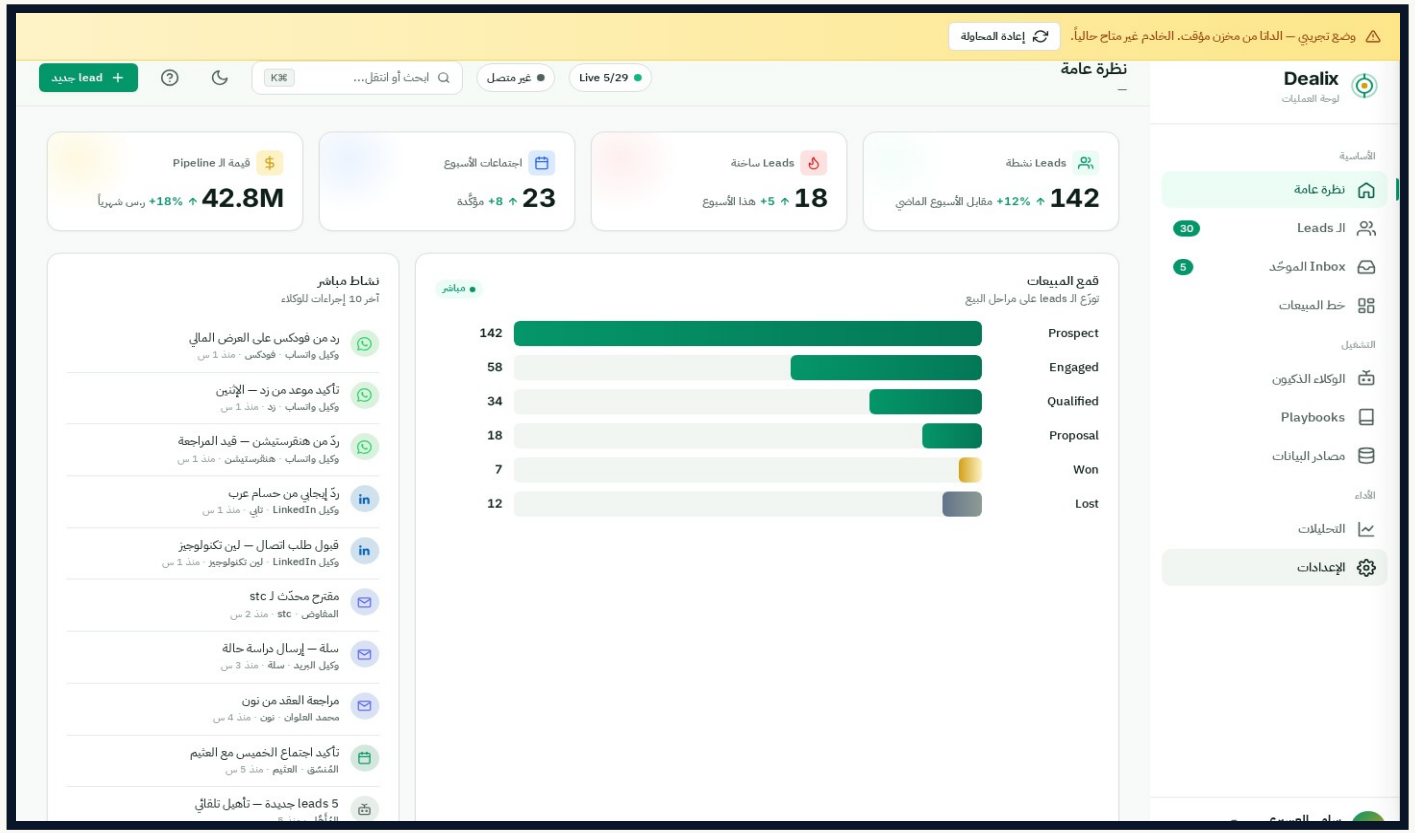

Dealix Dashboard — Lead Intelligence Overview

INTELLIGENCE • الاكتشاف

ثمانية مصادر • لغتان • خليج واحد

- اتاق (Etimad) • منصة المنافسات الحكومية السعودية — تنبيهات RFP فورية
- LinkedIn Sales Navigator + بوابات المناقصات الخليجية (DEWA • MPW • ADDED)
- WhatsApp Business API • نماذج الموقع • Google Forms
- Salla • Zid • Foodics • Odoo — توريد العملاء التجار
- تحليل NLP عربي — يفهم "شحن ثلّاجي" و"مناولة" و"نقل أسطول"
- تسجيل تلقائي من 0—100 حسب حجم الفرصة، الاستعجال، والاحتمالية
- توزيع فوري على المندوب المناسب حسب المدينة والقطاع والخبرة

المصدر: Etimad • Dealix Product Specs

تواصل متعدد القنوات

Omnichannel Engagement — كل القنوات في صندوق وارد موحّد، مع سياق كامل لكل عميل

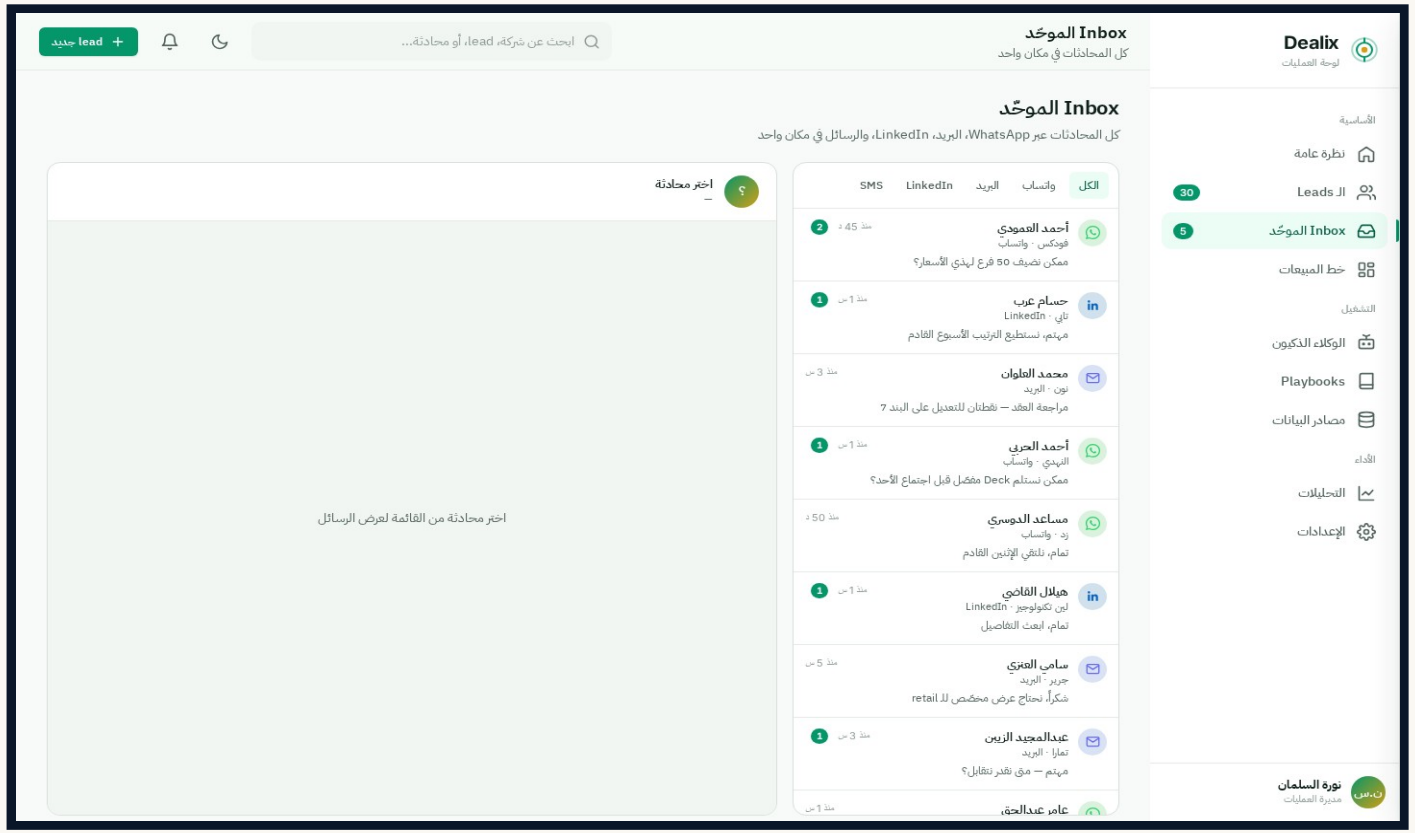

Unified Inbox — WhatsApp · SMS · Email · LinkedIn · Voice

ENGAGEMENT • التواصل

صندوق وارد واحد لكل فروعكم

- WhatsApp Business API أصلي (ليس عبر وسيط) — توثيق رسمي من Meta
- SMS عبر Twilio / Unifonic مع تتبّع التسليم والقراءة
- Email Threading ذكي — يفهم تسلسل المحادثة حتى لو تغيّر الموضوع
- LinkedIn InMail + Voice Drop — للعملاء على المستوى التنفيذي
- مكالمات صوتية مسجّلة مع تحويل الكلام إلى نص عربي
- تبديل قناة دون فقد السياق — العميل يبدأ على WhatsApp وينتقل لـ Email
- Templates معتمدة ومحدّثة — بالعربية الفصحى واللهجة السعودية

المصدر: Twilio Docs · Meta WhatsApp Business API

وكيل المحادثة بالذكاء الاصطناعي

AI Agent بلهجة سعودية — يفهم، يفاوض، ويحوّل للإنسان في اللحظة الصحيحة

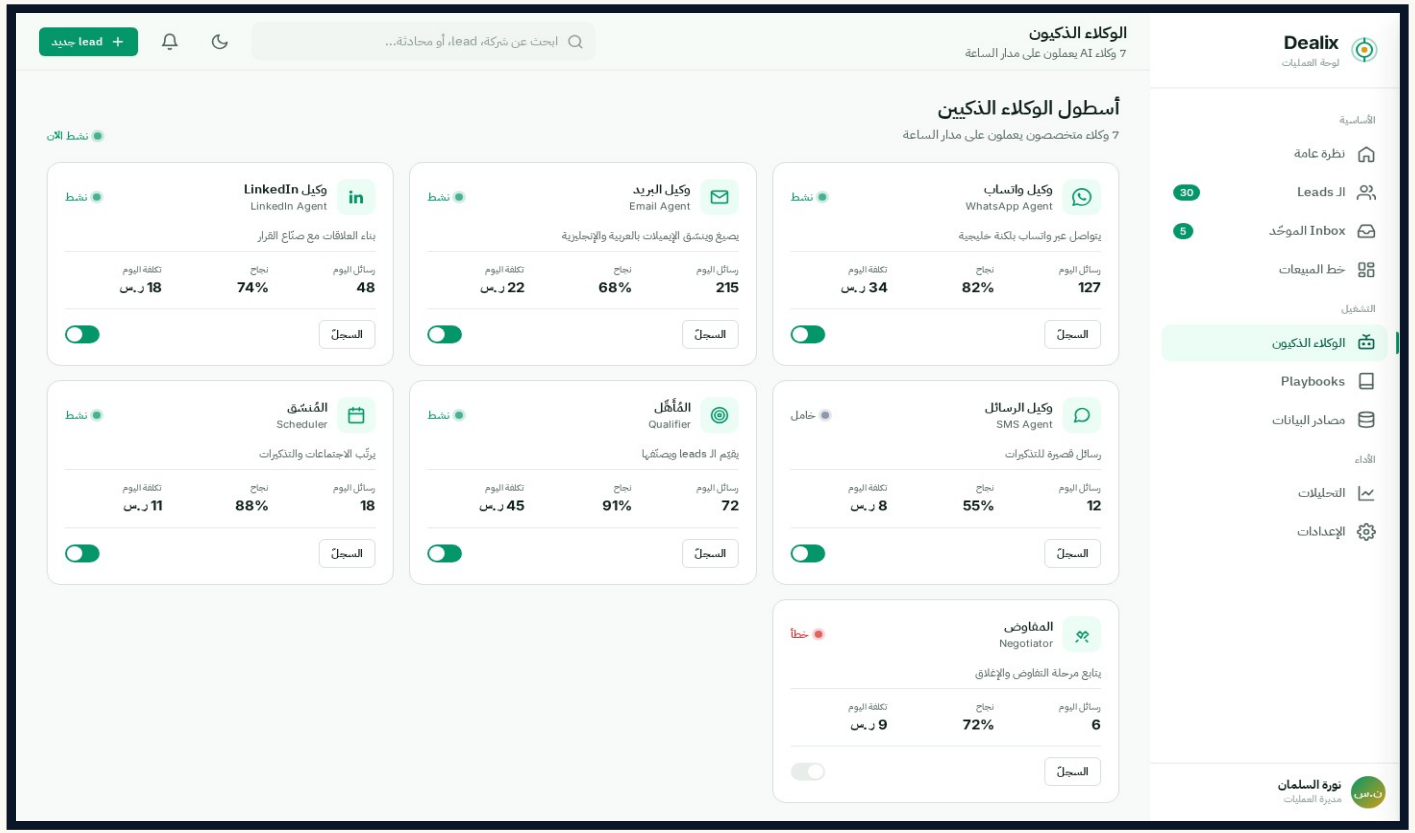

Dealix AI Agents — Arabic Conversation Engine

INTELLIGENCE • الذكاء

يتحدث عربي • يفهم السياق • يحترم الحدود

- نموذج لغوي مدرّب على لهجات الخليج (سعودي • إماراتي • كويتي)
- يفهم المصطلحات اللوجستية: "LTL" • "FTL" • "كروس دوك" • "تكوين حمولة"
- يتفاوض على السعر ضمن نطاق معتمد مسبقاً — مع تسجيل كامل
- يعرف متى يُحوّل للإنسان: فرص > 100 ألف ر.س، شكوى، VIP
- Handoff سلس — المندوب يرى كامل المحادثة + ملخّص AI
- يعمل 24/7 — يستقبل RFP في منتصف الليل ويُؤهّله حتى الصباح
- حدود صارمة :لا يُوقّع عقداً ولا يُلزم الشركة دون تأكيد بشري

المصدر: NIST AI RMF • Dealix AI Specs

خط المبيعات وإدارة العلاقات

Pipeline CRM بصري — سحب وإفلات، مراحل مخصصة لكل قطاع (حكومي • أرامكو • تجزئة • تجار إلكتروني)

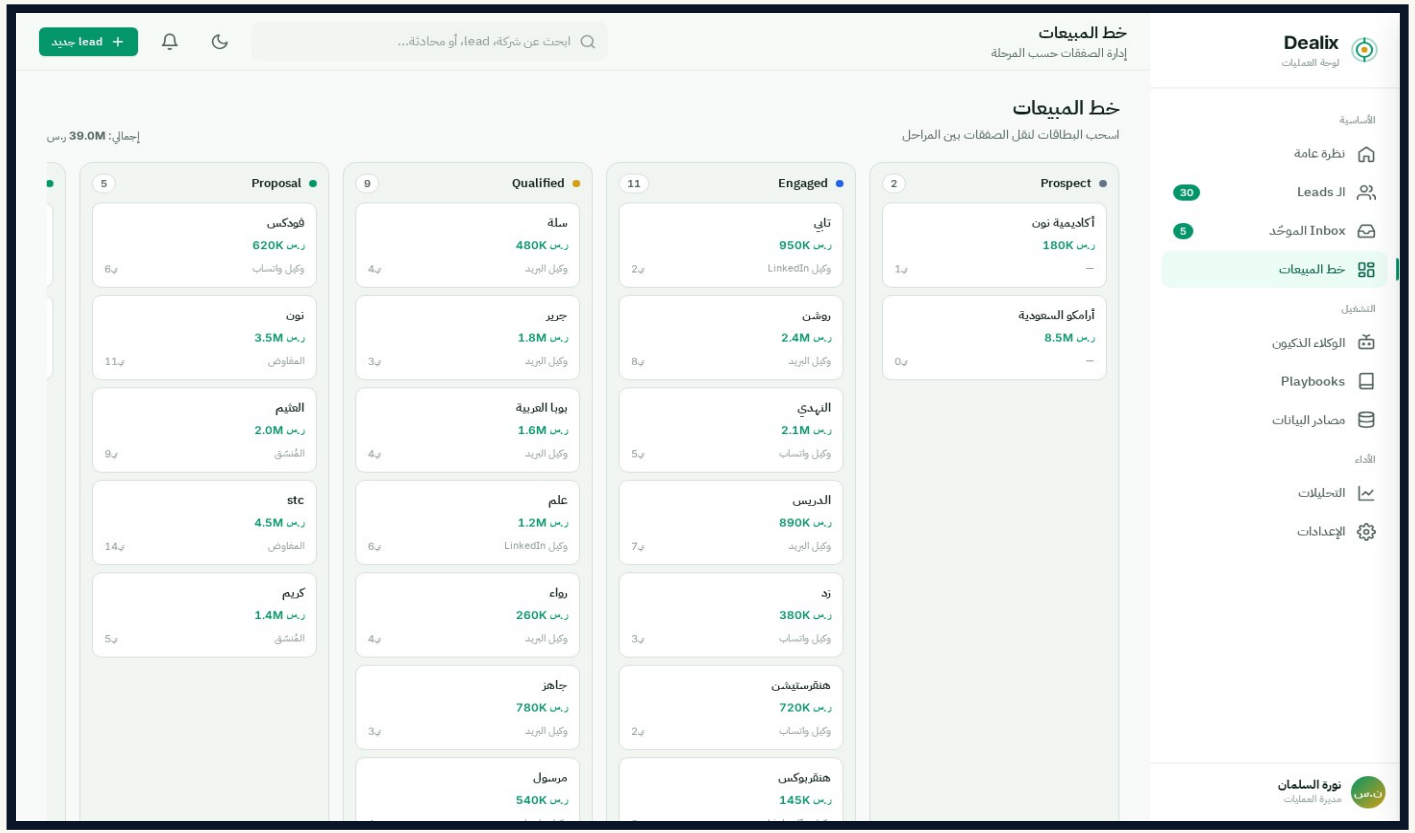

Dealix Pipeline — Drag & Drop, Multi-Vertical Stages

EXECUTION • التنفيذ

خط مبيعات يعكس واقع اللوجستيات

- مراحل مخصصة لكل قطاع — تندر حكومي ≠ طلب تاجر ≠ عقد أرامكو
- حقول غنية: حجم الحمولة، نوع البضاعة، المنطقة، مستوى الاستعجال
- Workflow آلي: كل مرحلة تُشغّل إجراء (إرسال عرض، حجز مراجعة، تصعيد)
- توقّعات إيراد أسبوعية بدقة > 85% (مبنية على بيانات 12 شهر)
- تاريخ كامل لكل عميل: تواصل، عروض، تندرات سابقة، نتائج
- Notes تنفيذية خاصة بالمدير العام —لا يراها المندوب
- تصدير تلقائي إلى Excel / Power BI للإدارة العليا

تحليلات وإسناد الإيراد

Analytics & Revenue Attribution — تعرف بالضبط أي قناة، أي حملة، وأي مندوب أنتج كل ريال

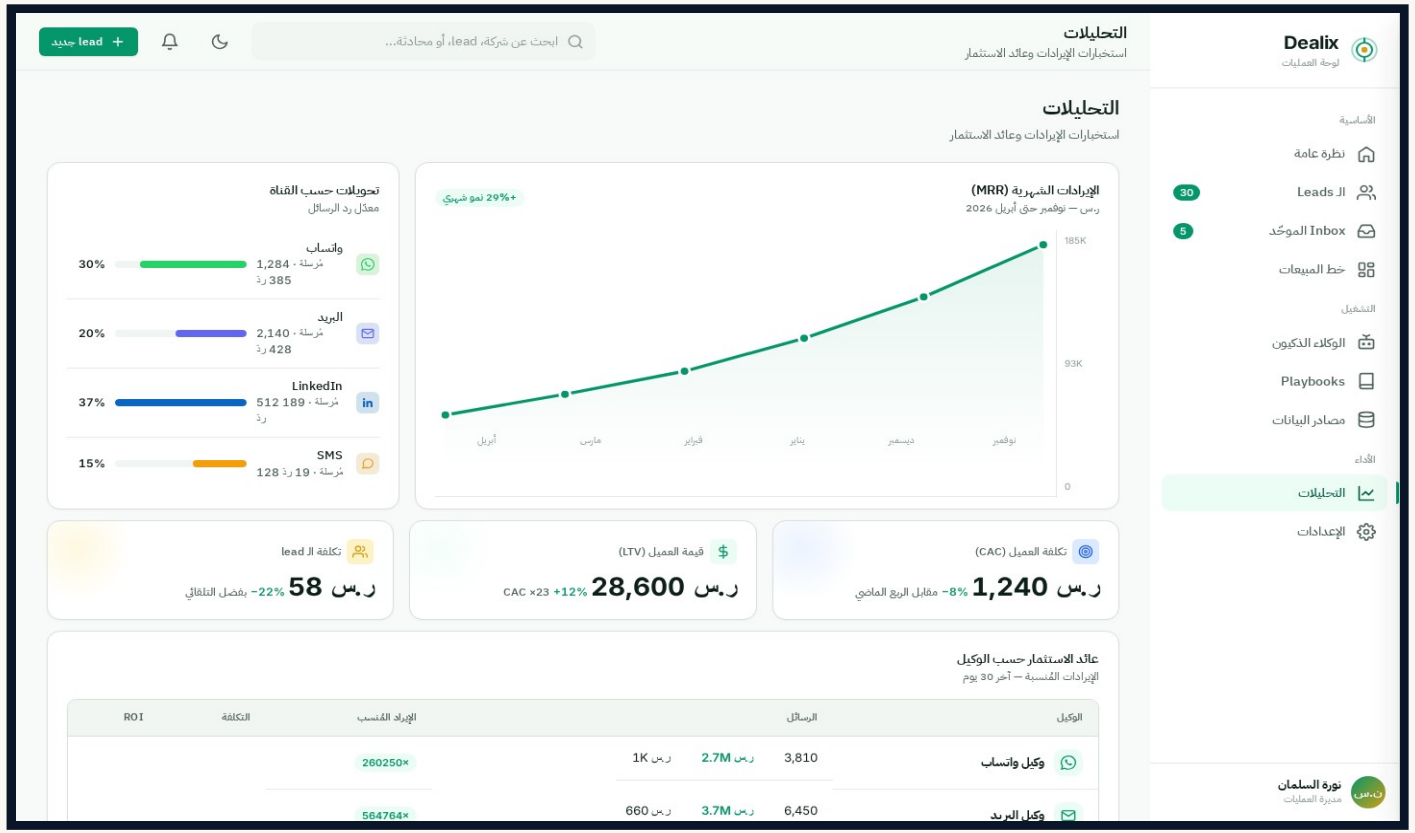

Dealix Analytics — Executive Dashboard

ANALYTICS • التحليل

من السؤال الصعب إلى الإجابة في ٣٠ ثانية

- لوحة تنفيذية للمدير العام — تحديث مباشر، بدون انتظار IT
- إسناد متعدد اللمسات — العميل رأى LinkedIn، تحدّث WhatsApp، أغلق Email
- مقارنة أداء الفروع: الرياض • جدة • الدمام • دبي • الكويت
- تحليل قطاعي: أي قطاع يُحقق أعلى هامش (حكومي • بتروكيماوي • تجزئة)
- معدّلات التحويل لكل مرحلة — تكتشف الاختناق قبل أن يكلّفك
- Cohort Analysis: كم عقد جديد مقابل كم تجديد — صحّة الإيراد
- تصدير تنفيذي بضغطة واحدة — PDF أنيق جاهز لمجلس الإدارة

المصدر: Dealix Analytics

تعدد الفروع والتوسّع الخليجي

Multi-Tenant Architecture — كل فرع يعمل باستقلالية، مع لوحة موحّدة للإدارة

كل فرع يملك بياناته · لوحته · فريقه — لكن الإدارة العليا تملك المشهد الكامل بضغطة واحدة

الامتثال والحوكمة

مصمّم على NIST AI RMF · ZATCA · SAMA · PDPL — ليس مُضافاً لاحقاً

PDPL

نظام حماية البيانات الشخصية

تصنيف تلقائي للبيانات الحساسة · تشفير في الطبقات الثلاث · حق النسيان · تصدير موثّق

SAMA

مؤسسة النقد العربي السعودي

تصميم متوافق مع إطار الأمن السيبراني لـ SAMA · سجلات تدقيق كاملة · فصل الأدوار

ZATCA

الزكاة والضريبة والجمارك

تكامل مع الفوترة الإلكترونية (Phase 2) · ربط آلي مع ERP · توافق تام

8 Gates

NIST AI Risk Management

ثماني بوابات حوكمة للذكاء الاصطناعي · شفافية كاملة · قابلية التفسير · اختبار الانحياز

استضافة اختيارية داخل المملكة — STC Cloud أو سحابة سيادية معتمدة من NCA

المصدر: PDPL — Saudi Data Authority · ZATCA E-Invoicing · NIST AI RMF

منظومة التكاملات

ديلكس يتكامل مع أنظمتكم الحالية — لا يطلب استبدالها

- Twilio
- Unifonic
- WhatsApp
- Microsoft 365
- Google Workspace
- Salesforce
- HubSpot
- Zoho
- Odoo
- SAP
- Oracle TM
- Salla
- Zid
- Foodics
- Stripe

قنوات · أنظمة CRM و ERP · متاجر إلكترونية و دفع — أكثر من ٣٠ تكاملاً جاهزاً

كيف يخدم ديلكس شركة لوجستيات بحجمكم

انتقال من المنتج العام إلى خصوصيتكم — خمسة سيناريوهات مصمّمة لواقعكم اليومي

"ديلكس ليس منصة للشركات الناشئة — هو بنية تحتية للمؤسسات"

معمارية متعددة المستأجرين · عقود SLA من الدرجة الأولى · فريق نجاح مخصّص · تكامل عميق مع أنظمتكم الحالية. ديلكس يعمل بمنطق أن شركة بحجمكم تتعامل مع 10,000 + فرصة سنوياً، وأي احتكاك 1% = خسارة بالملايين.

١	٢	٣	٤	٥
أتمتة التندرات والـ RFP	توزيع طلبات الشحن الفورية	إدارة الحسابات الرئيسية الخليجية	خدمات السلسلة الباردة المتخصصة	ترشيد تجار السلّة وزد

سيناريو ١ — أتمتة التندرات والـ RFP

من وصول التندر إلى تقديم عرض فني/مالي في أقل من ٤ ساعات — بدل ١٤ يوم

مع ديلكس • بعد

- T+0: التندر يصل من اتاق — استخراج تلقائي لكل المتطلبات
- T+15د: تصنيف آلي للفرصة (حجم • منطقة • تخصص) + توزيع على الفريق
- T+1س: AI يُعدّ مسودة عرض فني مع سوابق عقود مشابهة
- T+2س: مدير التندرات يُراجع ويُعدّل — ٢٠ دقيقة بدل يومين
- T+3س: عرض مالي من نموذج معتمد + تحليل هوامش تلقائي
- T+4س: الإرسال النهائي — مع ختم إلكتروني وتوقيع رقمي

قبل • اليوم

- اليوم 1: التندر يصل لبريد عام — أحياناً لا يُرى
- اليوم 3: توزيع يدوي بعد اجتماع صباحي
- اليوم 5: الفريق يبحث عن عقود مشابهة يدوياً
- اليوم 8: مسودة عرض فني أولى — غالباً بدون سوابق
- اليوم 11: مراجعة مالية متكررة
- اليوم 14: إرسال متأخر — أحياناً بعد انتهاء المهلة

النتيجة: تسريع ٨٤٪ في دورة التندر — رفع معدّل الفوز من ١٥٪ إلى ٢٥٪

سيناريو ٢ — توزيع طلبات الشحن الفورية

Last-Mile Dispatch — طلب شحن يصل على WhatsApp → عرض سعر آلي → توزيع جغرافي في أقل من ٩٠ ثانية

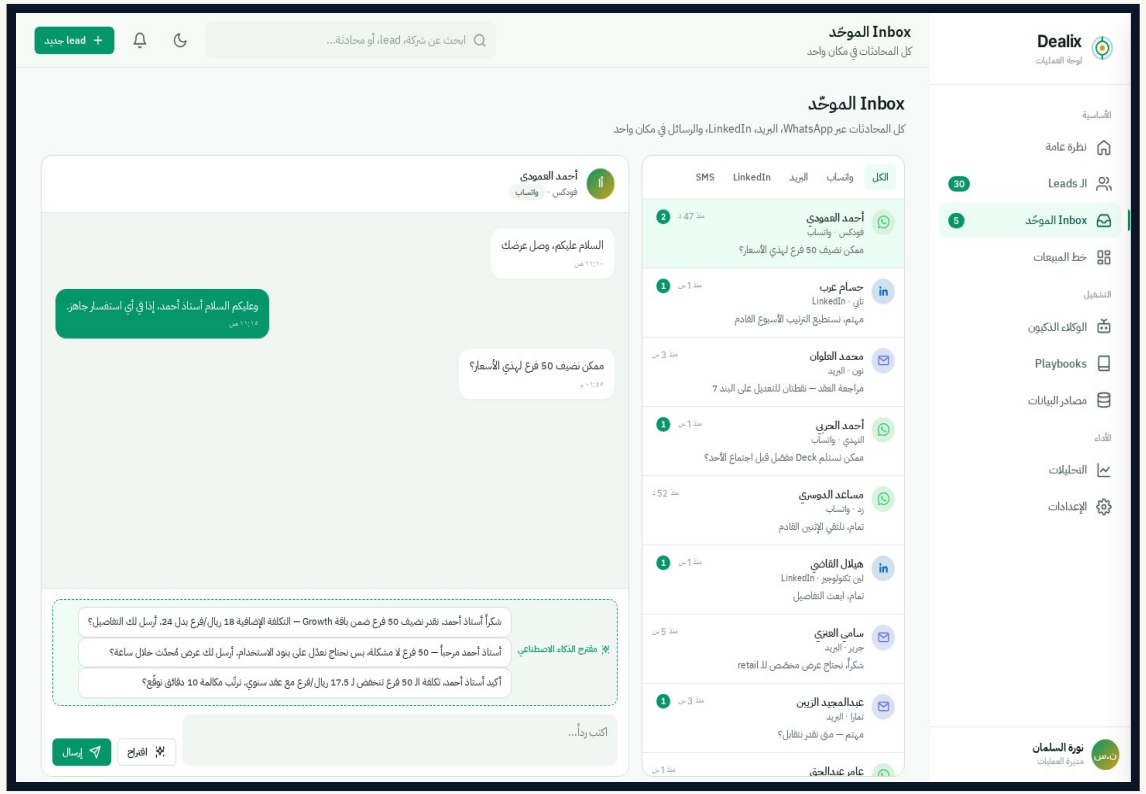

Dealix Inbox — Live WhatsApp Dispatch

DISPATCH FLOW · سير التوزيع

من رسالة WhatsApp إلى سائق في طريقه

ثانية 0	رسالة WhatsApp: "أبي شحنة من الرياض لجدة، كرتون 120 كجم"
ثانية 15	AI يستخرج: مصدر · وجهة · وزن · نوع بضاعة · استعجال
ثانية 30	تحقّق تلقائي: هل العميل في CRM؟ ما تاريخه؟ حدّه الائتماني؟
ثانية 45	حساب سعر فوري من جدول التعرفة + تأكيد هامش الربح
ثانية 60	إرسال العرض بالعربية مع صورة فاتورة احترافية
ثانية 90	عند القبول: حجز مركبة + إشعار السائق + تتبّع مباشر

سيناريو ٣ — إدارة الحسابات الرئيسية الخليجية

Cross-Gulf Key Account Management — رؤية موحّدة لعميل واحد عبر فروعكم الخمسة

Dealix Analytics — Multi-Branch Account View

KEY ACCOUNT • الحساب الرئيسي

مشكلة حقيقية — حل موحّد

- سيناريو: أرامكو تطلب شحن من الدمام → دبي → الكويت
- اليوم: ٣ فروع • ٣ أنظمة • ٣ عروض مختلفة — فوضى أسعار
- مع ديلكس: حساب واحد • بيانات موحّدة • عرض متكامل
- المدير الإقليمي يرى صورة كاملة: إيراد • هامش • مواعيد
- تنبيهات تلقائية عند تداخل فرص بين الفروع
- توزيع عمولات عادل عبر منطق معتمد مسبقاً
- تقرير ربع سنوي لحسابات الـ Top 20 — جاهز لمجلس الإدارة

سيناريو ٤ — خدمات السلسلة الباردة المتخصصة

Premium Vertical — عملاء الأدوية وأرامكو وسابك يستحقّون مساراً مخصّصاً بيد بيضاء

التصنيف الفوري
Premium Lane

- اكتشاف الكلمات المفتاحية: "مبرّد" · "مجمّد" · "-20°" · "GDP compliance"
- تصنيف تلقائي كـ High-Value Lead
- توجيه فوري لمدير حسابات متخصص — وليس المندوب العام
- تنبيه للـ CCO عند فرصة > 500 ألف ر.س

العرض المخصّص
White-Glove Proposal

- قالب عرض متقدم مع شهادات GDP و HACCP
- سوابق العقود المشابهة (أدوية · أغذية · بتروكيماوي)
- تقرير قدرات الأسطول المبرّد: عدد المركبات · درجات الحرارة المدعومة
- ضمانات SLA موثّقة — تعويضات محدّدة

المتابعة التنفيذية
Executive Follow-up

- اجتماع مع الـ CCO أو VP Sales خلال 48 ساعة
- زيارة ميدانية للمستودع المبرّد — بحجز تلقائي
- مراجعة فنية مع مهندس الجودة
- توقيع SLA وبدء pilot مدفوع خلال 21 يوم

هامش السلسلة الباردة ٢٢-٢٨٪ مقابل ٧-١٢٪ للشحن العادي — ديلكس يضمن عدم ضياع فرصة واحدة منها

سيناريو ٥ — ترشيد تجار السلة وزد وشوبيفاي

E-Commerce Merchant Onboarding — تحويل آلاف التجار الإلكترونيين إلى عقود شحن متجدّدة

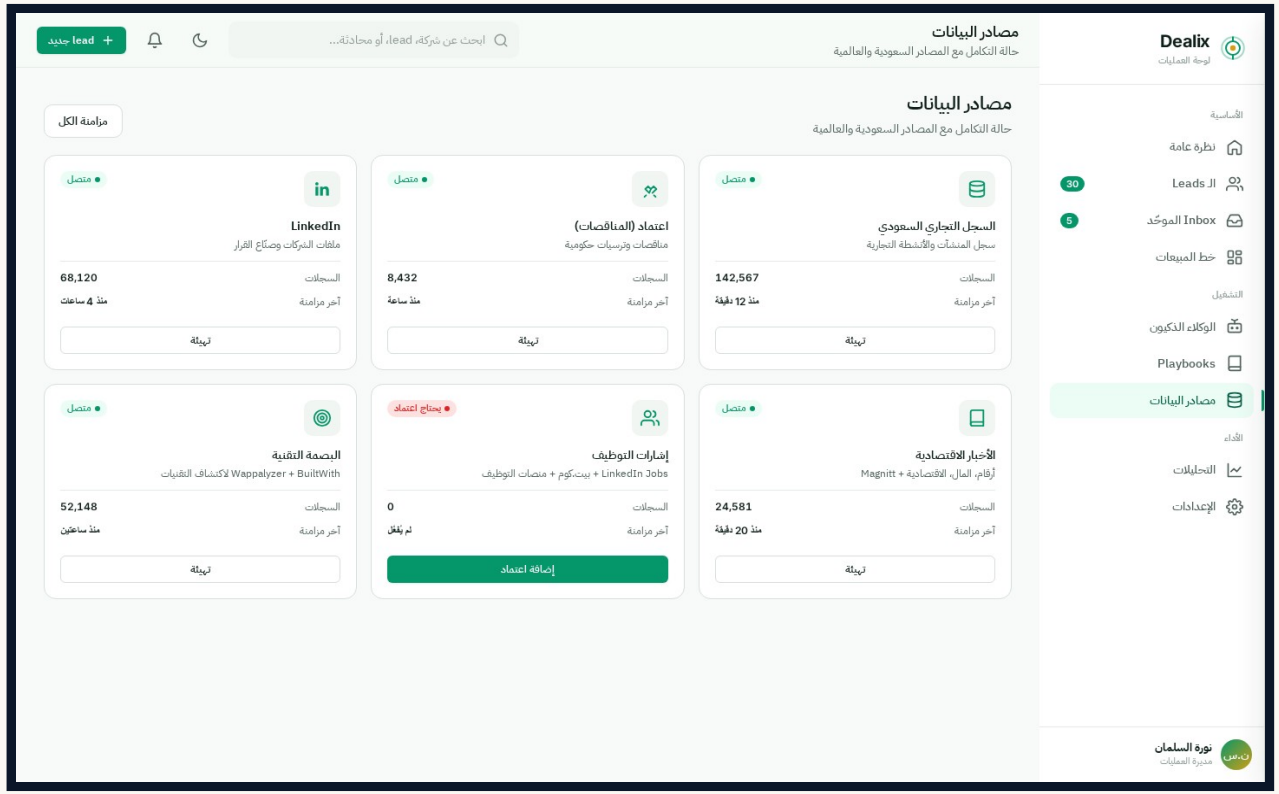

Dealix Sources — E-Commerce Merchant Pipeline

MERCHANTS · التجار

من تاجر بـ ٥٠ طلب شهرياً إلى عميل بعقد سنوي

01 التقاط تلقائي من Salla · Zid · Shopify · Manual

02 تأهيل بناءً على الحجم: عدد الطلبات · قيمة متوسطة

03 عرض مخصّص: أسعار متدرّجة حسب الحجم

04 Self-service Onboarding — التاجر يوقّع بـ OTP

05 تكامل API مع متجره — شحن مباشر بضغطة

06 إعادة تقييم آلية كل ٩٠ يوم — ترقية التاجر النامي

التكامل مع أنظمتكم الحالية

ديلكس طبقة البيع فوق بنيتكم التقنية —لا استبدال، بل تعزيز

ديلكس • طبقة البيع والإيراد

Lead Intelligence · Omnichannel · AI Agents · Pipeline · Analytics

طبقة التكامل • Integration Layer

REST APIs · Webhooks · SSO (SAML/OIDC) · Event Bus

أنظمتكم التشغيلية

Oracle TM · SAP TM · WMS · Fleet Telematics · ERP · Accounting

البيانات والتخزين

Data Warehouse · Power BI / Tableau · Sovereign Cloud (Optional)

زمن التكامل القياشي: ٤-٨ أسابيع مع فريق تقنية مخصّص من ديلكس

سيادة البيانات وخيارات الاستضافة

Data Sovereignty — بياناتكم داخل المملكة، تحت قوانينها، بصلاحياتكم

السحابة العامة

Dealix Cloud

★★★

- أسرع بدء تشغيل
- أحدث المميزات فوراً
- تكلفة أقل
- استضافة AWS الرياض

السحابة السيادية

Sovereign Cloud

★★★★

- استضافة STC Cloud / NCA
- عزل كامل للبيانات
- تدقيق أمني ثلاثي
- مفضّل للقطاع الحكومي

نشر خاص

Private Deployment

★★★★★

- على خوادمكم الداخلية
- تحكم كامل بالبيانات
- تخصيص عميق
- للحسابات فوق 100 مليون

المصدر: PDPL — SDAIA · NCA Cloud Cybersecurity

الأثر على الإيراد — توقّع مباشر

من 10,000 RFP سنوياً بمعدّل فوز 15% إلى 22-25% — ترجمة رقمية مفصّلة

المعطى	الوضع الحالي	مع ديلكس (محافظ)	مع ديلكس (طموح)
عدد RFPs سنوياً	10,000	**10,000**	**10,000**
نسبة الردود في الوقت المحدد	68%	**96%**	**99%**
معدّل التأهيل	52%	**78%**	**85%**
معدّل الفوز الإجمالي	15%	**22%**	**25%**
عقود موقّعة سنوياً	1,500	**2,200**	**2,500**
متوسط قيمة العقد (ر.س)	85,000	**85,000**	**92,000**
إجمالي الإيراد السنوي (ر.س)	**127,500,000**	**187,000,000**	**230,000,000**

إيراد إضافي سنوي في السيناريو المحافظ — قبل احتساب تحسين الهامش

+ ٥٩.٥ مليون ر.س

توفير التكاليف التشغيلية

ساعات الفريق · دورة الصفقة · استبقاء العملاء — أرقام ملموسة

2,880

ساعة/شهرياً

وقت مندوبي المبيعات الموفّر — ١٢ مندوب × ٣ ساعات × ٢٠ يوم

42%

تسريع دورة الصفقة

متوسط زمن الصفقة من ٤٥ يوم إلى ٢٦ يوم — بفضل أتمتة العروض والمتابعة

3.8x

معدّل التحويل

من عميل محتمل إلى مؤهّل — بفضل تصنيف AI والتوزيع الذكي

18%

انخفاض churn

تقليل فقد العملاء بسبب نظام تجديد استباقي قبل انتهاء العقد بـ ٦٠ يوم

حاسبة العائد على الاستثمار

نموذج مالي شفّاف — من الشهر الأول إلى السنة الثالثة

البند (ر.س)	السنة 1	السنة 2	السنة 3	الإجمالي
اشتراك ديلكس السنوي	1,200,000	1,320,000	1,452,000	**3,972,000**
تكاليف التطبيق والتكامل (مرة واحدة)	350,000	—	—	**350,000**
تدريب الفريق وإدارة التغيير	120,000	60,000	60,000	**240,000**
إجمالي الاستثمار	**1,670,000**	**1,380,000**	**1,512,000**	**4,562,000**
إيراد إضافي من تحسين الفوز	35,000,000	59,500,000	72,000,000	**166,500,000**
توفير تكاليف تشغيلية	4,800,000	5,900,000	6,200,000	**16,900,000**
إجمالي العائد	**39,800,000**	**65,400,000**	**78,200,000**	**183,400,000**
صافي العائد	38,130,000	64,020,000	76,688,000	178,838,000
معامل العائد (ROI)	23x	46x	51x	39x

متوسط ROI ثلاث سنوات: ٣٩ ضعف الاستثمار — فترة الاسترداد: أقل من ٥ أسابيع

قصة نجاح — شركة لوجستيات خليجية بحجمكم

نتائج ٦ أشهر من التطبيق الفعلي (الأسماء محفوظة بطلب العميل)

ما قبل ديلكس

الحالة الابتدائية

- ٨ فروع ٦٠ دول ٤٠ أنظمة CRM مختلفة
- متوسط الرد على RFP: ١١ يوم
- معدّل فوز التندرات: ١٤٪
- ٣٨٪ من طلبات WhatsApp لا يُرد عليها

التطبيق (٩٠ يوم)

الانتقال المنظّم

- أسبوع 1-4: اكتشاف البيانات والتكامل مع Oracle TM
- أسبوع 5-8: تدريب ٨٠ مندوب + تهجير البيانات
- أسبوع 9-12: تشغيل تجريبي في ٣ فروع ثم كامل
- فريق نجاح ديلكس مقيم في الرياض

بعد ٦ أشهر

النتائج المحقّقة

- متوسط الرد على RFP: ٤ ساعات (سابقاً ١١ يوم)
- معدّل فوز التندرات: ٢٣٪ (+٦٤٪)
- استبقاء العملاء: ٨٧٪ (سابقاً ٧٢٪)
- إيراد إضافي: ٤٢ مليون ر.س في ٦ أشهر

"النقلة كانت من ردة فعل إلى ريادة. لم نعد نلاحق التندرات — التندرات تأتينا مُؤهّلة" — VP Sales

كيف نُدير المخاطر معاً

أربع ضمانات تشغيلية — لتبدأ بدون قلق

٩٠

يوم

Pilot مدفوع جزئياً

فترة تجربة فعلية — إن لم نحقق الـ KPI المتفق عليها، استرداد كامل للمبلغ .لا أسئلة.

٩٩.٩%

SLA

ضمان زمن التشغيل

تعويض مالي عن كل ساعة تعطّل — مُدوّن في العقد. المنصة مراقبة ٢٤/٧ من فريق SRE.

٢٤/٧

دعم عربي

فريق مخصّص

مدير نجاح عملاء بالاسم · مهندس حلول · متحدث عربي. رقم مباشر — ليس تذكرة دعم.

٤

مراجعات

مراجعات تنفيذية

كل ربع: اجتماع مع CEO وCCO ديلكس لمراجعة الأداء والـ Roadmap. بيانات شفافة.

خارطة الطريق — ٩٠ يوم للتشغيل الكامل

أسابيع محدّدة · مخرجات ملموسة · مسؤوليات واضحة

ثلاث مراحل — مخرج قابل للقياس في كل أسبوع

أسبوع 1-2

Discovery

ورش مع CIO · VP Sales · CCO · خرائط عملياتكم الحالية · متطلبات التكامل

أسبوع 3-6

Integration

ربط ERP · WMS · Oracle/SAP TM · قنوات WhatsApp و Email · بوابات التندرات

أسبوع 7-9

Training

تدريب فريق المبيعات · فريق التندرات · المدراء · وثائق ومكتبة فيديو بالعربية

أسبوع 10-12

Launch

تشغيل مرحلي فرع-فرع · رصد يومي · معايرة AI · تسليم رسمي للعمليات

يوم ٩٠: منصّة تعمل بكامل طاقتها · ٨٠+ مندوب مدرّب · تكامل مع ٧ أنظمة · أول تقرير تنفيذي جاهز

فريق ديلكس المخصّص لكم

ليس دعم فني عام — فريق مُسمّى يلتزم بنجاحكم

مدير نجاح العملاء Customer Success Manager	نقطة الاتصال الأولى · يعرف عملياتكم اليومية · يقيم في الرياض · اجتماع أسبوعي ثابت
مهندس الحلول Solution Architect	خبير تكاملات · يصمّم سير العمل · يفهم TMS/WMS · دعم فني من المستوى الثالث
مهندس الذكاء الاصطناعي AI/ML Engineer	يعاير نماذج اللهجة والتأهيل لقطاعكم · يحلّل أداء AI · يحسّن النتائج
أخصائي المحتوى العربي Arabic Content Specialist	يُصمّم قوالب العروض · يُجهّز ردود AI · يضمن السياق الثقافي والتجاري السعودي
الراعي التنفيذي Executive Sponsor	من مستوى C-suite في ديلكس (سامي العسيري) · يشرف على علاقتكم · متاح للتصعيد المباشر

الحزم المقترحة

ثلاث حزم enterprise — مصمّمة لشركات اللوجستيات الكبرى

النمو
Growth

٥٠٬٠٠٠

ر.س/شهر

لفرع واحد · ٣٠٠-٥٠ مستخدم

- كل ركائز المنتج الأساسية
- تكامل مع ٣ أنظمة خارجية
- دعم ٨/٥ بالعربية
- مراجعة ربعية
- ٥٠٬٠٠٠ فرصة/شهر

الأكثر ملاءمة لكم

المؤسسي
Enterprise

٩٥٬٠٠٠

ر.س/شهر

لـ٣-٥ فروع · ١٠٠٠-٢٥٠ مستخدم

- كل ميزات Growth
- تكاملات غير محدودة
- دعم ٢٤/٧ بالعربية
- AI مخصّص لقطاعكم
- ٢٥٠٬٠٠٠ فرصة/شهر
- مدير نجاح مقيم

السيادي
Sovereign

+١٥٠٬٠٠٠

ر.س/شهر

لمجموعة خليجية · مؤسسة حكومية

- كل ميزات Enterprise
- استضافة سيادية محلية
- تخصيص عميق بمصدر مفتوح
- SLA ٩٩.٩٥٪ مع تعويضات
- فرص غير محدودة
- دعم مباشر من CEO

العقود السنوية: خصم ١٥٪ · عقود ٣ سنوات: خصم ٢٥٪ · الأسعار لا تشمل ضريبة القيمة المضافة

عرض خاص — Pilot ٩٠ يوم

خصم ٥٠٪ على الأشهر الثلاثة الأولى · SLA كامل · مراجعات شهرية مع المديرية التنفيذية

عرض حصري

٤٧٬٥٠٠ ر.س

شهرياً × ٣ أشهر — بدل ٩٥٬٠٠٠ ر.س

- ✓ تطبيق كامل · تدريب · تكامل مع نظامين
- ✓ استرداد ١٠٠٪ إن لم نحقّق الـ KPI المتّفق عليها
- ✓ حضور شهري للمدير العام مع CEO ديلكس
- ✓ خصم ٢٠٪ على الاشتراك السنوي عند التحويل

سريان العرض: حتى ٣٠ يونيو ٢٠٢٦ — للتنفيذيين فقط

اتفاقية مستوى الخدمة والدعم

التزامات موثّقة في العقد — ليست وعوداً تسويقية

٪٩٩.٩

زمن التشغيل

أقل من ٨.٧ ساعة تعطّل في السنة · تعويض مالي عن كل ساعة إضافية

<٢ ساعة

زمن الاستجابة للحوادث الحرجة

مهندس معيّن فوراً · تصعيد للـ VP Engineering في ديلكس

<١٠ دقائق

زمن استجابة الدعم العربي

خدمة عربية ٢٤/٧ · Email · WhatsApp · هاتف مباشر

ربع سنوي

مراجعة تنفيذية

CEO ديلكس + CEO شركتكم · مراجعة الأداء والـ Roadmap

<٤ أسابيع

تنفيذ الميزات المخصّصة

أي طلب ميزة في الـ Roadmap يُنفّذ خلال شهر · توثيق كامل

٪٩٥

معدّل رضا العملاء

قياس ربع سنوي · إذا نزل عن ٪٩٠ نُقدّم خطة تصحيح ملزمة

لماذا ديلكس على البدائل

ديلكس مقابل Salesforce مقابل HubSpot مقابل الحل الداخلي — بالأرقام

البُعد	الحل الداخلي	HubSpot	Salesforce	Dealix
زمن التطبيق	١٢-١٨ شهر	٣-٥ شهر	٦-٩ شهر	**٤-٨ أسبوع**
تكلفة السنة الأولى (ر.س)	٣-٥ مليون	٨٠٠ ألف	١.٦ مليون	**١.٦٧ مليون**
العربية RTL أصلي	حسب الفريق	ترجمة	ترجمة	**أصلي**
WhatsApp Business API	بناء ذاتي	وسيط	وسيط	**مدمج**
AI عربي للتفاوض	لا	عام	عام	**لهجة سعودية**
أتمتة التندرات والـ RFP	لا	لا	إضافة	**أساسي**
PDPL / ZATCA / SAMA	مسؤوليتكم	إضافة	إضافة	**مصمّم**
دعم بالعربية ٢٤/٧	لا	لا	مقابل	**مشمول**
مخاطر الفشل	عالية	متوسطة	متوسطة	**منخفضة (استرداد)**

ليست كل مقارنة في صالحنا — لكن في البُعد الأهم (قطاع اللوجستيات السعودي)، ديلكس لا يُقارن

المخاطر وكيف نعالجها

الشفافية الكاملة — المخاطر التي قد تراودكم والجواب عليها

تدريب إلزامي ٤٠ ساعة · متابعة اعتماد أسبوعية · بطاقة أداء شخصية · حوافز ترتبط بالاستخدام · نسبة تبنّي خلال ٦٠ يوم > ٩٠٪ في ١٤ تطبيقاً سابقاً	*"ماذا لو لم يتبنّاها فريق المبيعات؟"*
نسخ احتياطية آلية كل ساعة · استعادة في <٣٠ دقيقة · اختبارات شهرية · DR Site في منطقة جغرافية مختلفة · أنتم تملكون البيانات، لا نحن	*"ماذا لو خسرنا بياناتنا؟"*
SLA ٩٩.٩٪ · مراقبة ٢٤/٧ · تنبيه للـ CEO ديلكس فوراً · خط ساخن للعميل · تعويض مالي موثّق · سجل شفاف في Status Page	*"ماذا لو تعطّلت المنصة أثناء يوم مناقصة كبرى؟"*
Export API مفتوح · بياناتكم قابلة للتصدير في أي وقت · معايير صناعة مفتوحة ·لا Vendor Lock-in مصطنع	*"ماذا عن الاعتماد على مورد واحد؟"*
عقود قابلة للإلغاء كل ٣ شهور بعد السنة الأولى · خطة Offboarding موثّقة · تصدير كامل للبيانات · انتقال منظّم بدون صدمة	*"ماذا لو غيّرت القيادة رأيها بعد ٦ أشهر؟"*
ضمانات مالية · Executive Sponsor مباشر · شراكة تقنية مع Microsoft و AWS و Meta · مستشارون استراتيجيون من القطاع · نمو منظّم وقابل للإثبات	*"هل ديلكس شركة قادرة على دعم عملاق مثلنا؟"*

الخطوات القادمة

مسار التوقيع — من هذا الاجتماع إلى انطلاق التشغيل في ٦ أسابيع

1. هذا الأسبوع
2. الأسبوع القادم
3. الأسبوعان ٣-٤
4. الأسبوع ٥
5. الأسبوع ٦-١٨

اجتماع تنفيذي استراتيجي

جلسة ٩٠ دقيقة مع CEO · CCO · CIO — تأكيد المتطلبات · اختيار الباكج · اختيار Pilot Scope

Technical Deep-Dive

جلسة تقنية مع الفريق · مراجعة التكاملات · عرض Sandbox حيّ · تسليم Architecture Document

Pilot SOW + توقيع العقد

وثيقة نطاق العمل · KPIs موقّعة · جدولة التطبيق · دفعة Pilot الأولى

Kickoff & Discovery

انطلاق فريق ديلكس المقيم · ورش مع الفرق · بدء التطبيق الفعلي

التنفيذ والإطلاق

وفق خارطة الـ ٩٠ يوم · تسليم مرحلي · أول تقرير نتائج في اليوم ٩٠

شكراً لكم

لنا الشرف أن نكون شركاءكم في بناء المستقبل اللوجستي للمملكة

Sami Assiri — سامي العسيري

Founder & CEO · Dealix

البريد الإلكتروني sami.assiri11@gmail.com

الموقع الإلكتروني dealix.io · منصّة العملاء المحتملين الذكية

لنبدأ — اجتماع تنفيذي خلال ٧ أيام