Trabalho FSI

AFLORÁ

Vasos decorativos

MEMBROS DO GRUPO

- Abel Rodrigues Louback Filho
- Bruno Caixeta Figueiredo
- Gabriel Fernandes Duque dos Santos
- Guilherme Henrique Fernandes
- Wagner Alexsander de Carvalho Viana

Pontos abordados:

- Motivação para criação da loja
- Dificuldades
- Apresentação inicial do projeto

AFLORÁ

VASOS DECORATIVOS

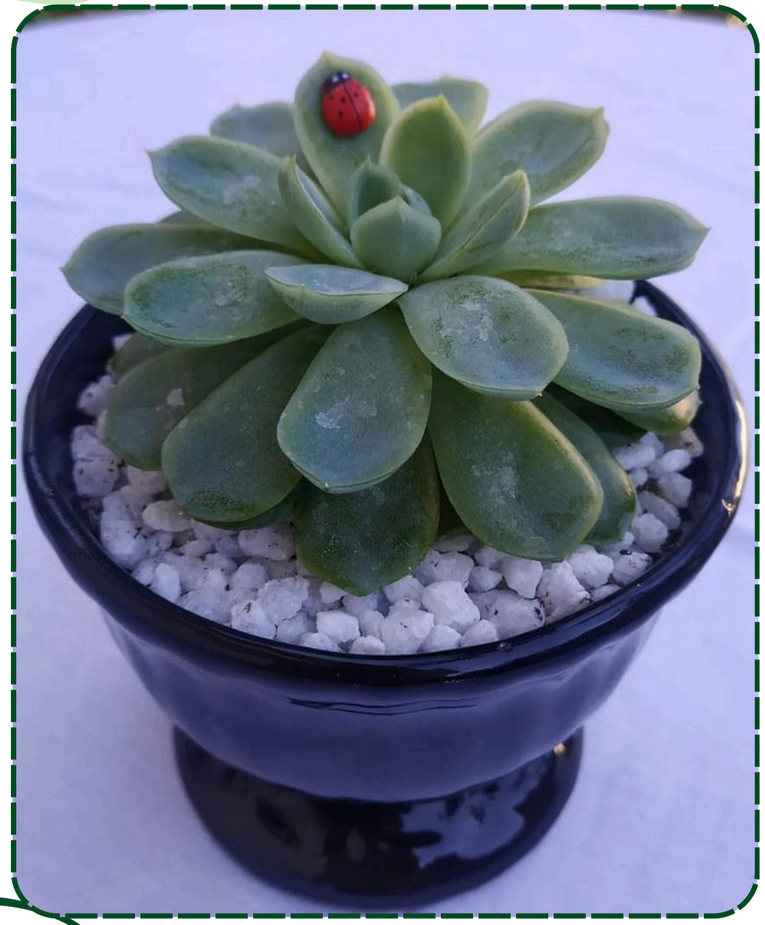

CONTEXTO

- Pandemia
- Empreendimento familiar
- Amor pelo artesanato e plantas
- Trafego pago

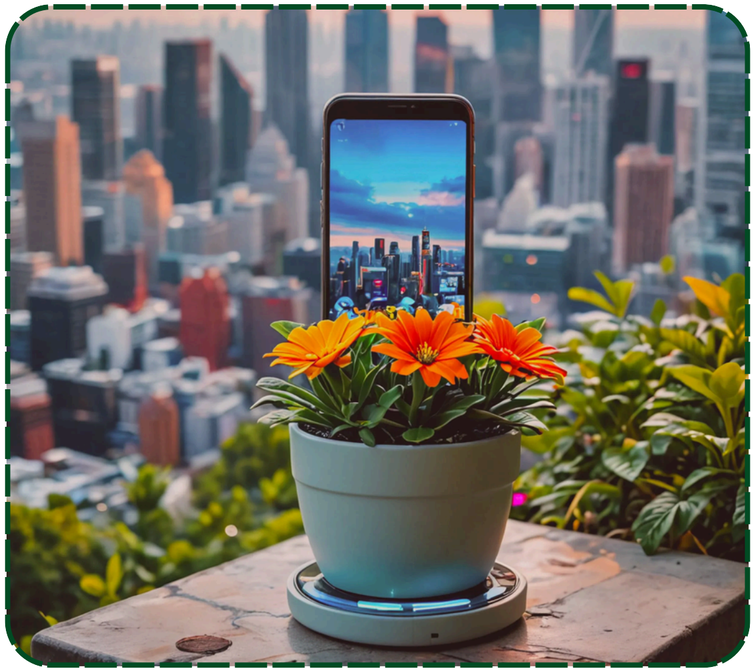

DIFICULDADES

- Uso limitado de tecnologia
- Instagram como ferramenta principal
- Atividades manuais

O PROJETO

- Digitalização da loja
- Criação de uma plataforma intuitiva e acessível
- Trazer mais segurança e sustentabilidade

MUITO OBRIGADO!!