项目名称：EEA 市场出海品牌竞争格局与投放策略全景洞察

---

01 项目背景与目标

利用 Google Ads 广告透明度中心公开数据，针对 **EEA（欧洲经济区）** 市场的广告投放生态进行深度对标。通过清洗并分析近 **40,000** 行原始广告数据，识别市场领军品牌及其核心竞争战术。

---

02 技术架构与数据处理

- **数据清洗（SQL）**：利用 UNNEST 处理嵌套地理数据，通过 COALESCE 处理缺失值，并基于展现量下限（Lower Bound）构建聚合模型。
- **策略建模**：根据 **视频占比（Video Ratio）** 和 **定向精度（Target Score）**，将广告主划分为四类核心分群：
  - *Precision Video Leader*（高频视频+精准定向）
  - *Targeting Specialist*（高精度定向）
  - *Mass Video Aggressor*（大规模视频覆盖）
  - *Traditional Efficient Player*（传统高效投放）

---

03 核心洞察（Insights）

维度一：竞争格局对标

图表 1：EEA 核心市场头部广告主展现量排行与策略分布

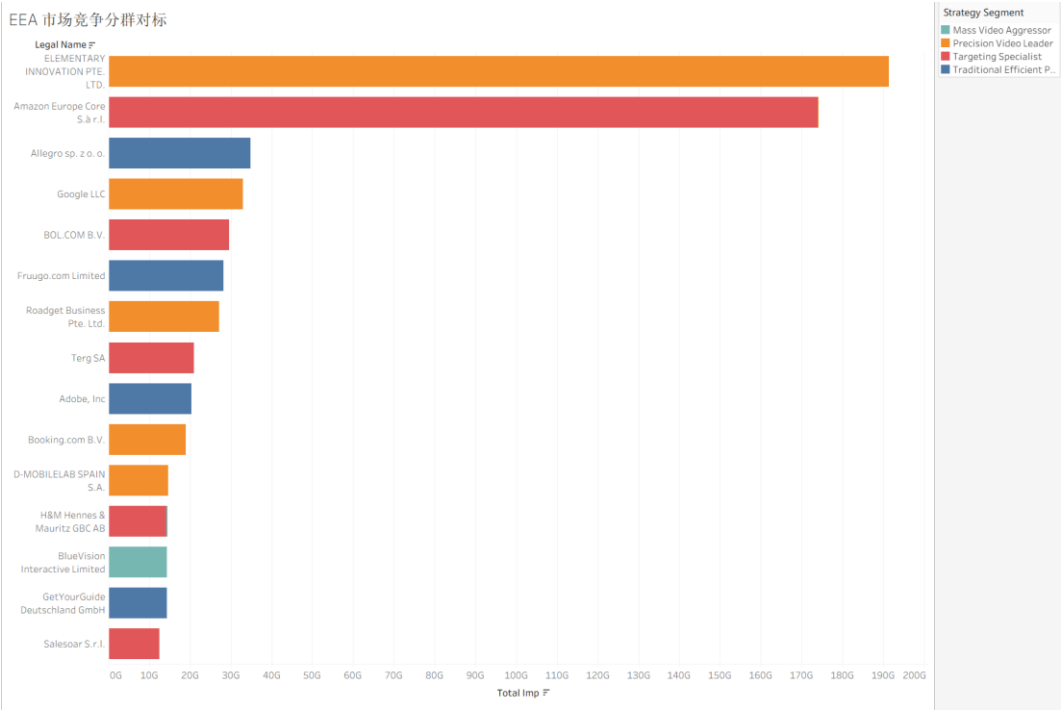

- **洞察**：市场呈现明显的头部效应。Amazon 与 ELEMENTARY 占据流量统治地位。
- **发现**：超过 60% 的头部广告主（Top 15）已转向 Precision Video Leader 策略，证明“高清视频+精准受众信号”是成熟市场的准入门槛。

维度二：媒介组合拆解（Media Mix Analysis）

图表 2：头部广告主媒体格式（视频/图片/文字）占比对比

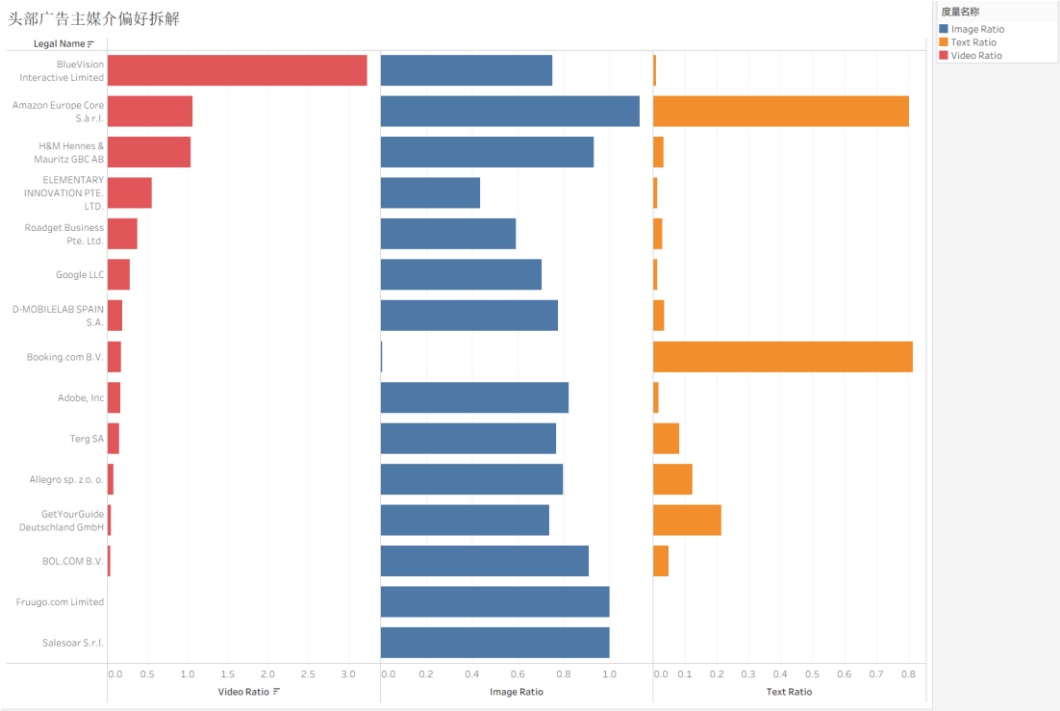

- **洞察**：大厂战术存在显著路径依赖。Huawei 与 Google 表现出极高的视频依赖度（Video Ratio > X%），旨在通过视觉冲击力提升点击。
- **发现**：尽管视频崛起，图片素材（Image Ratio）依然是所有大厂的“流量压舱石”，保持了极高的覆盖稳定性。

维度三：投放效能评估（Efficiency Bubble Chart）

图表 3：市场覆盖广度、展现量与定向精度关联分析

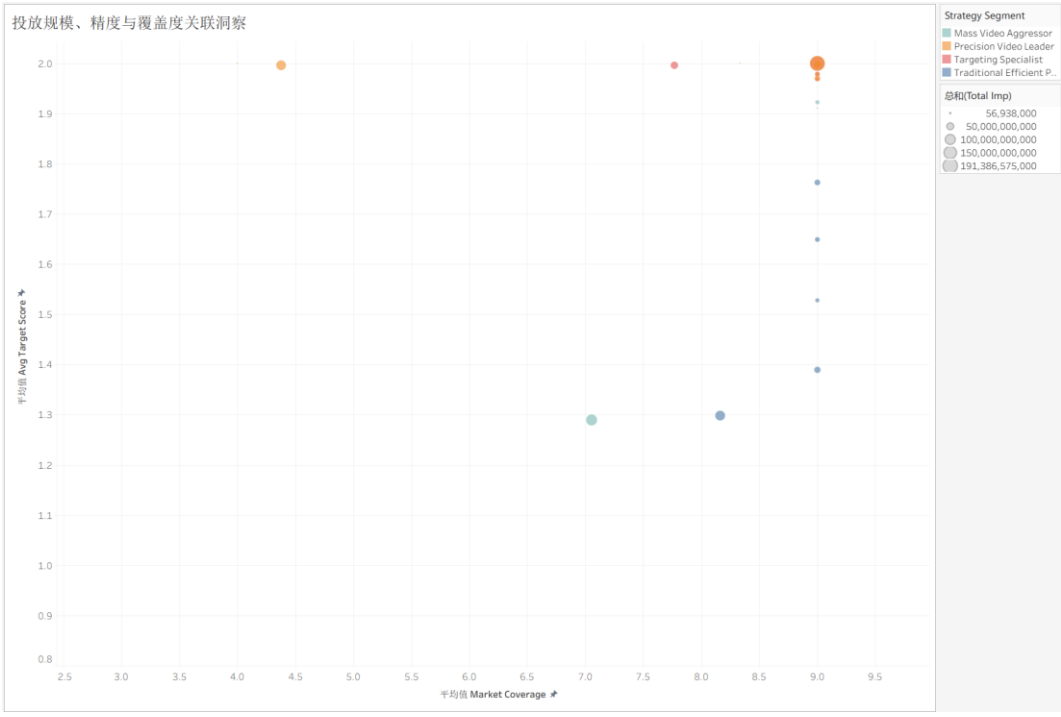

- **洞察**：**“规模化并不意味着盲目投放”**。
- **发现**：处于右上角的巨头气泡显示，在覆盖 9 个以上 EEA 国家的同时，定向

精度平均分依然维持在 1.5-2.0 的高位，展示了顶级算法驱动下的规模化精准触达能力。

---

04 结论与业务建议

1. **策略建议**：建议新入场品牌优先对标 Precision Video 路径，通过提升视频素材质量来突破流量瓶颈。
2. **区域布局**：头部玩家已实现 EEA 全域覆盖，建议垂直类品牌通过 Market Coverage 指标寻找竞争薄弱的二级国家进行渗透。
3. **技术总结**：本项目证明了通过海量透明度数据进行竞品实时对标的可行性，为出海业务提供了量化的决策依据。

项目看板已发布至 Tableau Public，点击下方链接进行交互式探索：
https://public.tableau.com/views/_17755723203010/EEA_1?:language=zh-CN&:sid=&:redirect=auth&:display_count=n&:origin=viz_share_link]
完整 SQL 源码发布至 Github，点击下方链接跳转：
https://github.com/Wangzhenyu010928/EEA-Competitor-Analysis-SQL